

NOTE GENERALI

PROGETTO STRADALE E FERROVIARIO:

- Trincea
- Trincea profonda
- Rilievato
- Viadotto
- Inbocco galleria
- Autostrada SA-RC
- Intervento Rf(Frascio Bulano)
- Galleria artificiale
- Galleria naturale
- Stazioni metropolitane
- Posto di manutenzione
- Area di stazione
- Viabilità ordinaria

QUADRO DI UNIONE

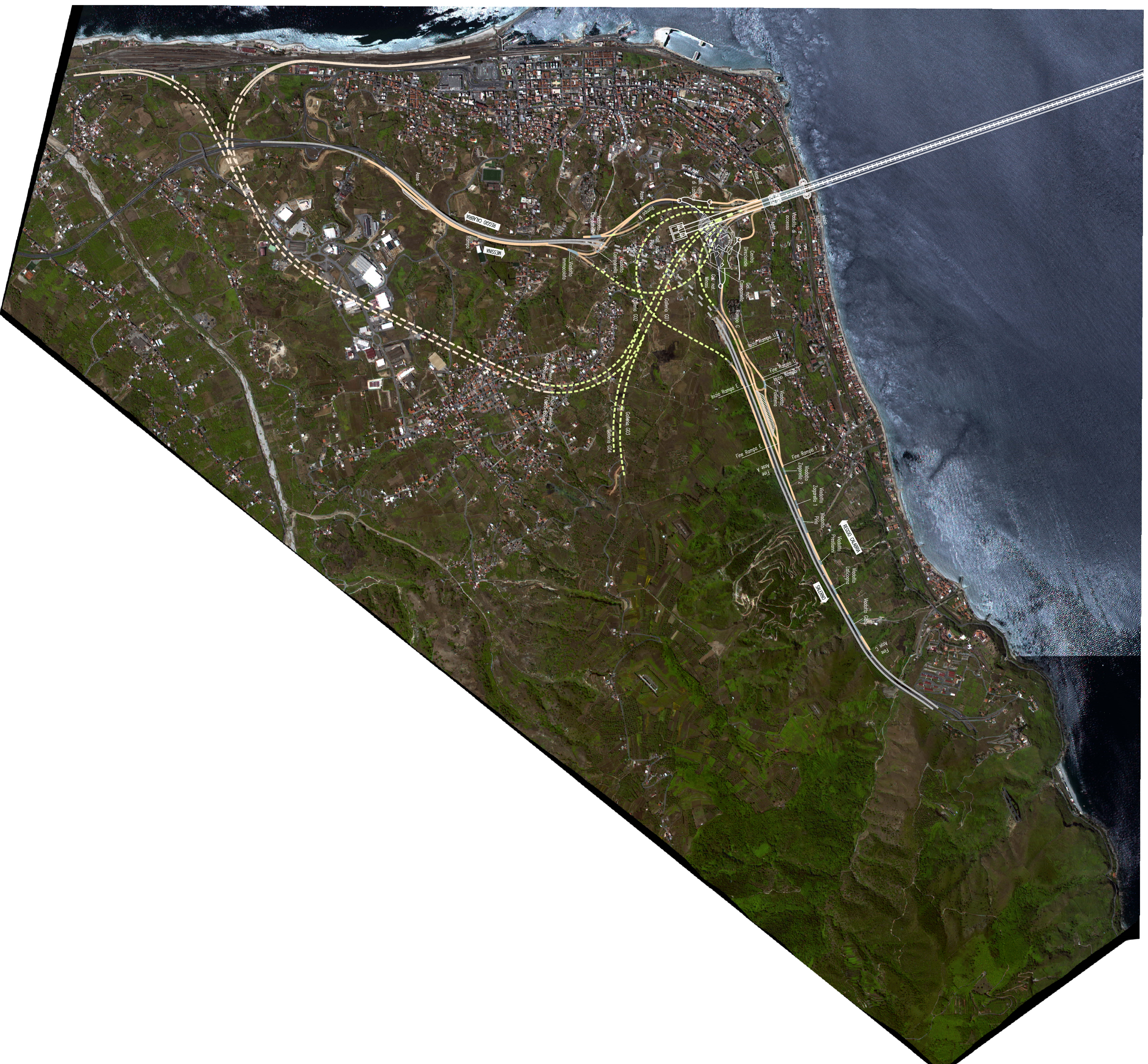
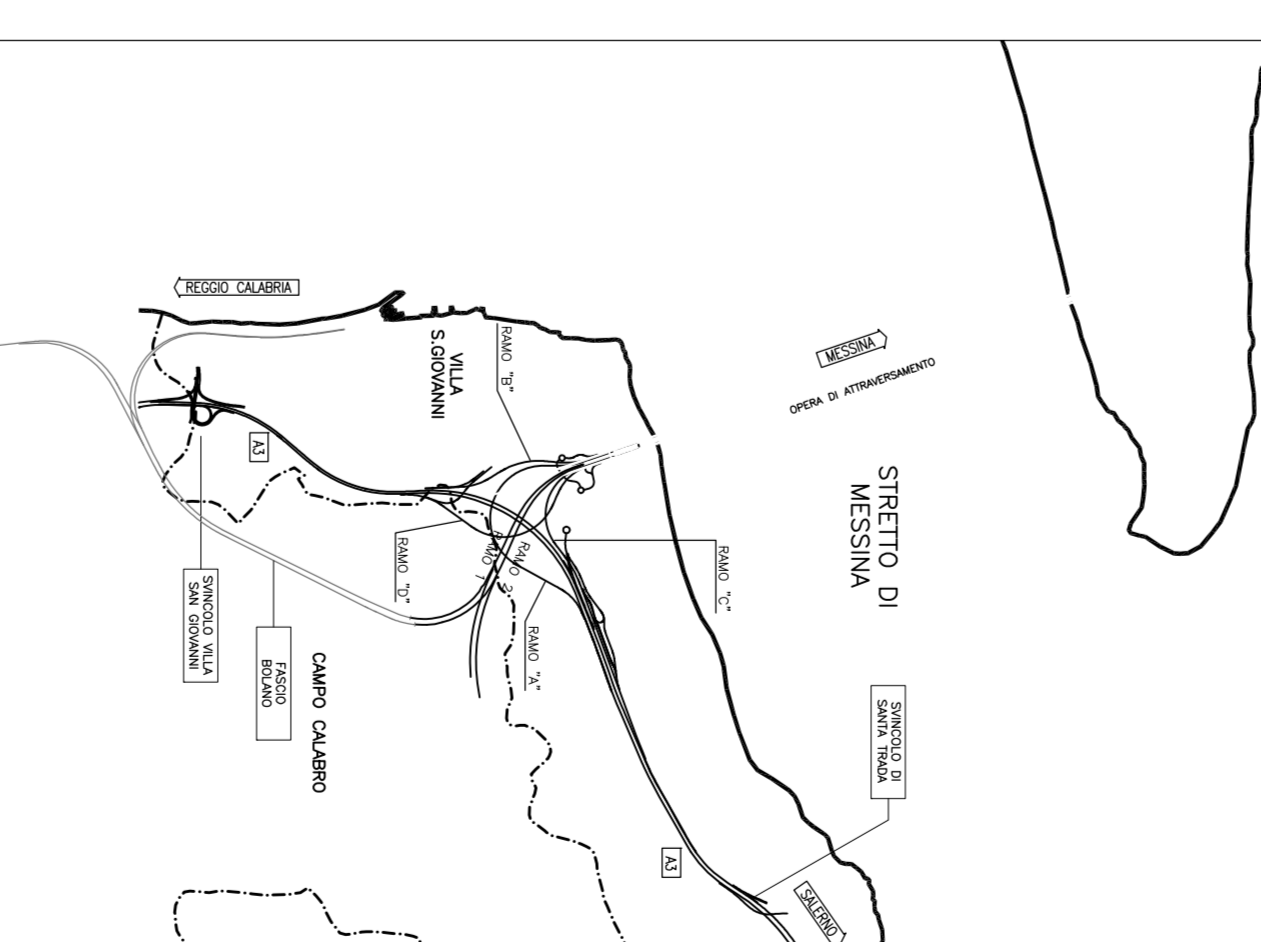

Stretto di Messina

Consorzio per lo sviluppo, gestione e gestione del collegamento nella baia di Stretto di Messina
(Legge n° 179 del 17/05/1977, art. 1, comma 1°) (Decreto n° 111 del 24/09/2002)

EuroLink

PONTE SULLO STRETTO DI MESSINA

PROGETTO DEFINITIVO

EUROLINK S.C.A.
IMPRESSIONE S.p.A. (Messina)
SOCIETÀ ITALIANA PER CONDOTTE EVACUATA S.p.A. (Messina)
CORPORATION WATER JET S.p.A. (Messina)
SICOTEC S.p.A. (Messina)
ISHIKAWAZAMA - JAPAN HEAVY INDUSTRIES CO., LTD. (Messina)
A.C.I. S.p.A. - CONSorzio STABILE (Messina)

IL PROGETTISTA
Dott. Ing. G. Spagnoli
Olivetti & Associati
Via S. Maria Maddalena
06100
Tel. 075/504333
Fax 075/504333
www.olivetti.it

IL COORDINATORE GENERALE
Progetti Manager
Ing. P. Marzulli
Via S. Maria Maddalena
06100
Tel. 075/504333
Fax 075/504333
www.olivetti.it

STRETTO DI MESSINA
Dott. Ing. G. Spagnoli
Olivetti & Associati
Via S. Maria Maddalena
06100
Tel. 075/504333
Fax 075/504333
www.olivetti.it

STRETTO DI MESSINA
Amministrazione Delegata
Dott. P. Ciarlo
Via S. Maria Maddalena
06100
Tel. 075/504333
Fax 075/504333
www.olivetti.it

GENERALE

AM0093_F01

AMBIENTE

STUDIO D'IMPATTO AMBIENTALE

QUADRO DI RIFERIMENTO PROGETTUALE

TRACCIATO STRADALE E FERROVIARIO - PIANO GENERALE SU FOTOGRAFIA-AEREA

CODICE

01	02	03	04	05	06	07	08	09	10	11	12	13	14	15	16	17	18	19	20	21	22	23	24	25	26	27	28	29	30	31	32	33	34	35	36	37	38	39	40	41	42	43	44	45	46	47	48	49	50	51	52	53	54	55	56	57	58	59	60	61	62	63	64	65	66	67	68	69	70	71	72	73	74	75	76	77	78	79	80	81	82	83	84	85	86	87	88	89	90	91	92	93	94	95	96	97	98	99	00
----	----	----	----	----	----	----	----	----	----	----	----	----	----	----	----	----	----	----	----	----	----	----	----	----	----	----	----	----	----	----	----	----	----	----	----	----	----	----	----	----	----	----	----	----	----	----	----	----	----	----	----	----	----	----	----	----	----	----	----	----	----	----	----	----	----	----	----	----	----	----	----	----	----	----	----	----	----	----	----	----	----	----	----	----	----	----	----	----	----	----	----	----	----	----	----	----	----	----	----

REDAZIONE: ING. G. SPAGNOLI
VERIFICA: ING. P. MARZULLI
DATA: 10/05/2011

PROGETTO: AM0093_F01
FASCICOLO: 01/0001
FASCICOLO: 01/0002
FASCICOLO: 01/0003
FASCICOLO: 01/0004
FASCICOLO: 01/0005
FASCICOLO: 01/0006
FASCICOLO: 01/0007
FASCICOLO: 01/0008
FASCICOLO: 01/0009
FASCICOLO: 01/0010
FASCICOLO: 01/0011
FASCICOLO: 01/0012
FASCICOLO: 01/0013
FASCICOLO: 01/0014
FASCICOLO: 01/0015
FASCICOLO: 01/0016
FASCICOLO: 01/0017
FASCICOLO: 01/0018
FASCICOLO: 01/0019
FASCICOLO: 01/0020
FASCICOLO: 01/0021
FASCICOLO: 01/0022
FASCICOLO: 01/0023
FASCICOLO: 01/0024
FASCICOLO: 01/0025
FASCICOLO: 01/0026
FASCICOLO: 01/0027
FASCICOLO: 01/0028
FASCICOLO: 01/0029
FASCICOLO: 01/0030
FASCICOLO: 01/0031
FASCICOLO: 01/0032
FASCICOLO: 01/0033
FASCICOLO: 01/0034
FASCICOLO: 01/0035
FASCICOLO: 01/0036
FASCICOLO: 01/0037
FASCICOLO: 01/0038
FASCICOLO: 01/0039
FASCICOLO: 01/0040
FASCICOLO: 01/0041
FASCICOLO: 01/0042
FASCICOLO: 01/0043
FASCICOLO: 01/0044
FASCICOLO: 01/0045
FASCICOLO: 01/0046
FASCICOLO: 01/0047
FASCICOLO: 01/0048
FASCICOLO: 01/0049
FASCICOLO: 01/0050
FASCICOLO: 01/0051
FASCICOLO: 01/0052
FASCICOLO: 01/0053
FASCICOLO: 01/0054
FASCICOLO: 01/0055
FASCICOLO: 01/0056
FASCICOLO: 01/0057
FASCICOLO: 01/0058
FASCICOLO: 01/0059
FASCICOLO: 01/0060
FASCICOLO: 01/0061
FASCICOLO: 01/0062
FASCICOLO: 01/0063
FASCICOLO: 01/0064
FASCICOLO: 01/0065
FASCICOLO: 01/0066
FASCICOLO: 01/0067
FASCICOLO: 01/0068
FASCICOLO: 01/0069
FASCICOLO: 01/0070
FASCICOLO: 01/0071
FASCICOLO: 01/0072
FASCICOLO: 01/0073
FASCICOLO: 01/0074
FASCICOLO: 01/0075
FASCICOLO: 01/0076
FASCICOLO: 01/0077
FASCICOLO: 01/0078
FASCICOLO: 01/0079
FASCICOLO: 01/0080
FASCICOLO: 01/0081
FASCICOLO: 01/0082
FASCICOLO: 01/0083
FASCICOLO: 01/0084
FASCICOLO: 01/0085
FASCICOLO: 01/0086
FASCICOLO: 01/0087
FASCICOLO: 01/0088
FASCICOLO: 01/0089
FASCICOLO: 01/0090
FASCICOLO: 01/0091
FASCICOLO: 01/0092
FASCICOLO: 01/0093
FASCICOLO: 01/0094
FASCICOLO: 01/0095
FASCICOLO: 01/0096
FASCICOLO: 01/0097
FASCICOLO: 01/0098
FASCICOLO: 01/0099
FASCICOLO: 01/0100