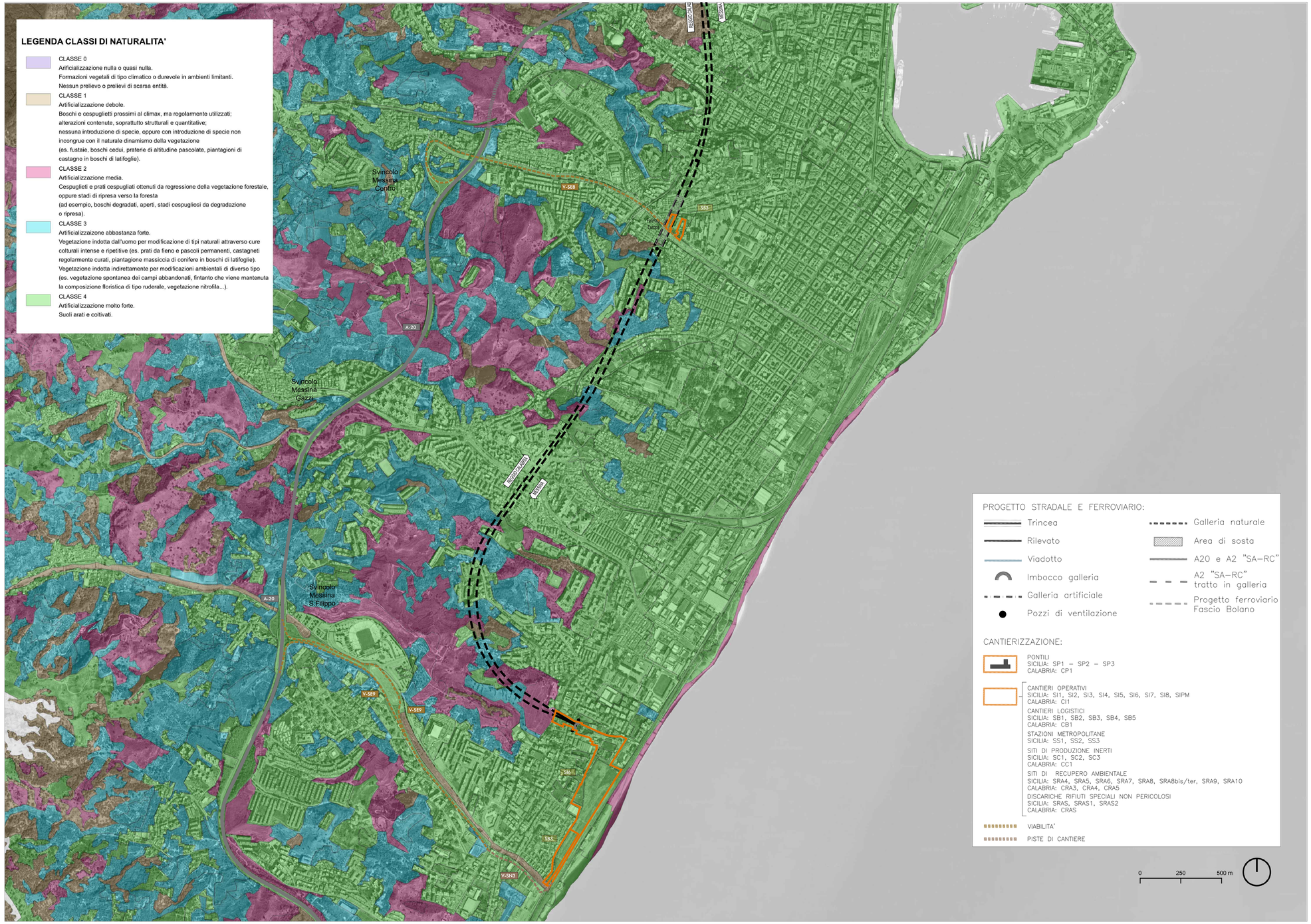

LEGENDA CLASSI DI NATURALITA'

CLASSE 0
Arificializzazione nulla o quasi nulla.
Formazioni vegetali di tipo climatico o durevole in ambienti limitanti.
Nessun prelievo o prelievi di scarsa entità.

CLASSE 1
Artificializzazione debole.
Boschi e cespuglietti prossimi al climax, ma regolarmente utilizzati;
alterazioni contenute, soprattutto strutturali e quantitative;
nessuna introduzione di specie, oppure con introduzione di specie non
incongrue con il naturale dinamismo della vegetazione
(es. fustaie, boschi cedui, praterie di altitudine pascolate, piantagioni di
castagno in boschi di latifoglie).

CLASSE 2
Artificializzazione media.
Cespuglieti e prati cespugliati ottenuti da regressione della vegetazione forestale,
oppure stadi di ripresa verso la foresta
(ad esempio, boschi degradati, aperti, stadi cespugliosi da degradazione
o ripresa).

CLASSE 3
Artificializzaizone abbastanza forte.
Vegetazione indotta dall'uomo per modificazione di tipi naturali attraverso cure
colturali intense e ripetitive (es. prati da fieno e pascoli permanenti, castagneti
regolarmente curati, piantagione massiccia di conifere in boschi di latifoglie).
Vegetazione indotta indirettamente per modificazioni ambientali di diverso tipo
(es. vegetazione spontanea dei campi abbandonati, fintanto che viene mantenuta
la composizione floristica di tipo ruderale, vegetazione nitrofila...).

CLASSE 4
Artificializzazione molto forte.
Suoli arati e coltivati.

PROGETTO STRADALE E FERROVIARIO:

- Trincea
- Rilevato
- Viadotto
- Imbocco galleria
- Galleria artificiale
- Pozzi di ventilazione
- Galleria naturale
- Area di sosta
- A20 e A2 "SA–RC"
- A2 "SA–RC" tratto in galleria
- Progetto ferroviario Fascio Bolano

CANTIERIZZAZIONE:

PONTILI
SICILIA: SP1 – SP2 – SP3
CALABRIA: CP1

CANTIERI OPERATIVI
SICILIA: SI1, SI2, SI3, SI4, SI5, SI6, SI7, SI8, SIPM
CALABRIA: CI1

CANTIERI LOGISTICI
SICILIA: SB1, SB2, SB3, SB4, SB5
CALABRIA: CB1

STAZIONI METROPOLITANE
SICILIA: SS1, SS2, SS3

SITI DI PRODUZIONE INERTI
SICILIA: SC1, SC2, SC3
CALABRIA: CC1

SITI DI RECUPERO AMBIENTALE
SICILIA: SRA4, SRA5, SRA6, SRA7, SRA8, SRABbis/ter, SRA9, SRA10
CALABRIA: CRA3, CRA4, CRA5

DISCARICHE RIFIUTI SPECIALI NON PERICOLOSI
SICILIA: SRAS, SRAS1, SRAS2
CALABRIA: CRAS

VIABILITA'

PISTE DI CANTIERE

0 250 500 m

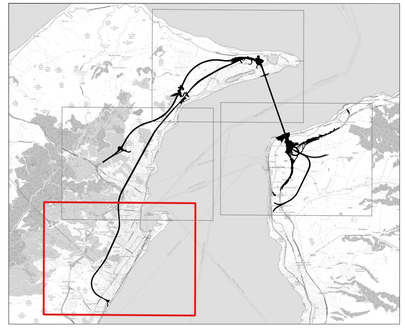

Stretto di Messina
Concessionaria per la progettazione, realizzazione e gestione del collegamento stabile tra la Sicilia e il Continente
Organismo di Diritto pubblico
(Legge n° 1158 del 17.12.1971, modificata dal D.Lgs. n° 114 del 24.04.2003, Legge n. 58 del 26.05.2023)

EurolinK

PONTE SULLO STRETTO DI MESSINA

PROGETTO DEFINITIVO

Documentazione integrativa ai sensi della Legge n. 58 del 26.05.2023

EUROLINK S.C.p.A.
WEBUILD ITALIA S.p.A. (Mandataria)
SOCIETA' ITALIANA PER CONDOTTE D'ACQUA S.p.A. (Mandante)
COOPERATIVA MURATORI E CEMENTISTI - C.M.C. di Ravenna Soc. Coop. a.r.l. (Mandante)
SACYR S.A.U. (Mandante)
ISHIKAWAJIMA - HARIMA HEAVY INDUSTRIES CO. Ltd. (Mandante)
A.C.I. S.C.P.A. - CONSORZIO STABILE (Mandante)

IL PROGETTISTA	PRESTAZIONI SPECIALISTICHE Coordinamento progetto Collegamenti a terra-Progetto Ambiente	IL CONTRAENTE GENERALE	STRETTO DI MESSINA	STRETTO DI MESSINA
EurolinK Dott. Ing. M. Orlandini Ordine Ingegneri Roma n° 14.340	PROGER Opere di attraversamento COWI Opere in sotterraneo ROCKSOIL	Amministratore Delegato Dott. F. di Pietro	Direttore Tecnico Dott. Ing. Valerio Mele	Amministratore Delegato Dott. P. Ciucci

GENERALE

AMR0910

AMBIENTE

Studio d'impatto ambientale

Quadro di riferimento ambientale – Ecosistemi

Carta delle naturalità tav. 4/4

CODICE C G 5 0 0 0 P G 4 R G A M I A Q 3 0 0 0 0 0 0 1 2 C — SCALA: 1:10000

REV.	DATA	DESCRIZIONE	REDATTO	VERIFICATO	APPROVATO
A	30/09/2023	EMISSIONE DEFINITIVA	DE FAZI	SANDRUCCI	ORLANDINI
B	15/11/2023	EMISSIONE PER AGGIORNAMENTO	DE FAZI	SANDRUCCI	ORLANDINI
C	20/01/2024	EMISSIONE PER AGGIORNAMENTO CARTIGLIO	DE FAZI	SANDRUCCI	ORLANDINI

NOME DEL FILE: AMR.dwg