

SF11 - Area di riforestazione su zona segnata da incendi

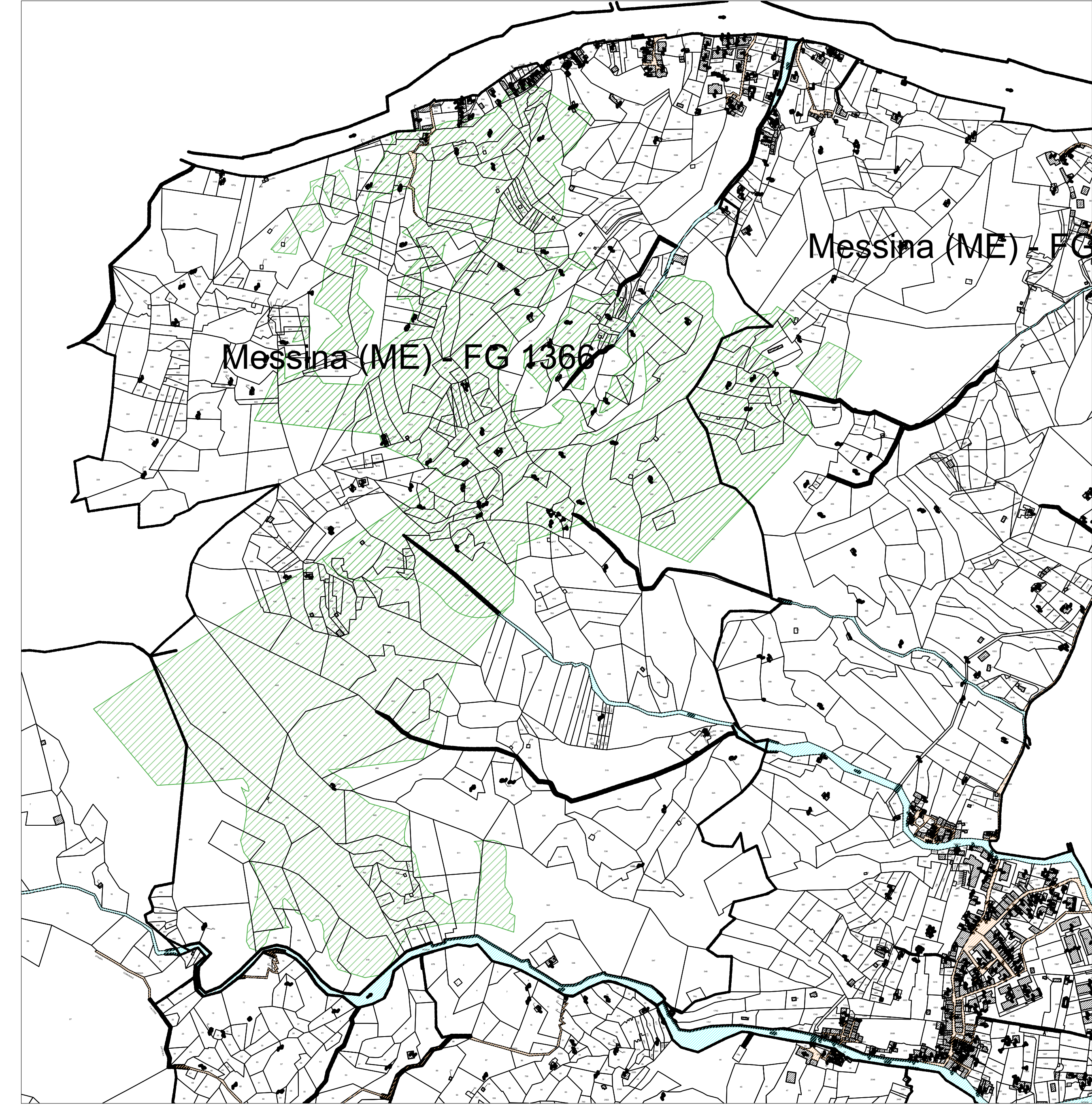

SF12 - Area di riforestazione su zona segnata da incendi

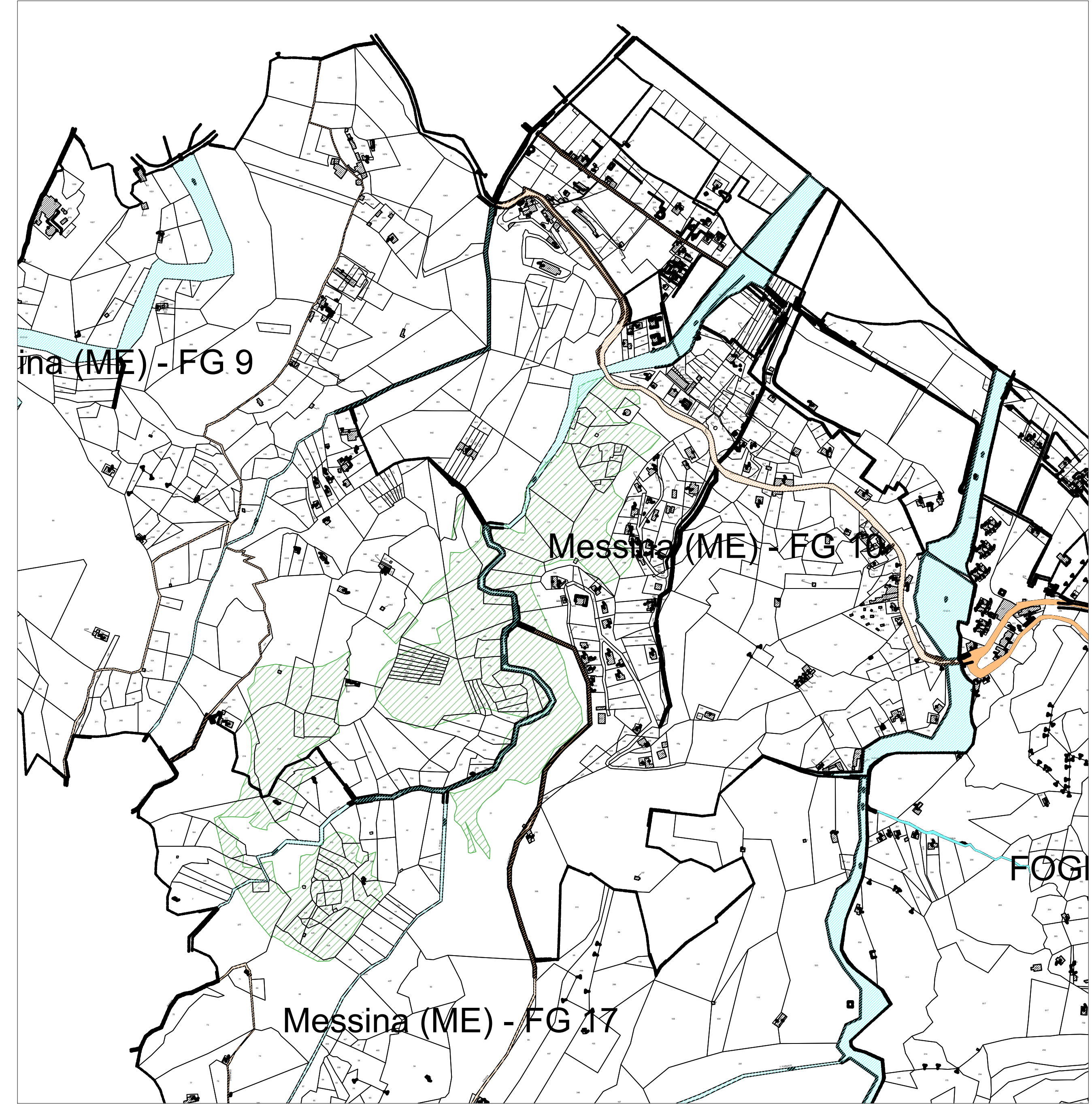

SF13 - Area di riforestazione su zona segnata da incendi



SF14 - Area di riforestazione su zona segnata da incendi

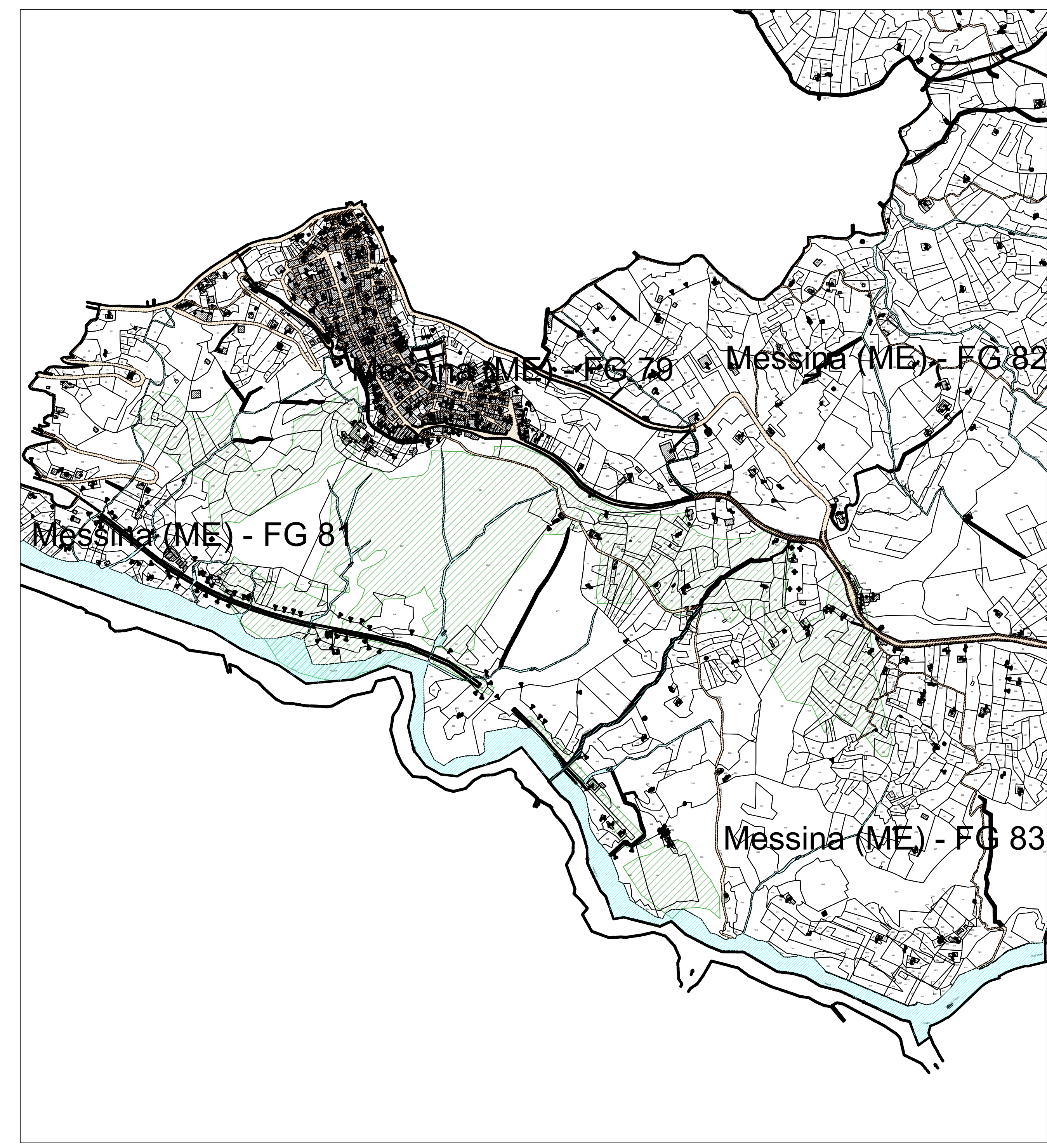

SF15 - Area di riforestazione su zona segnata da incendi

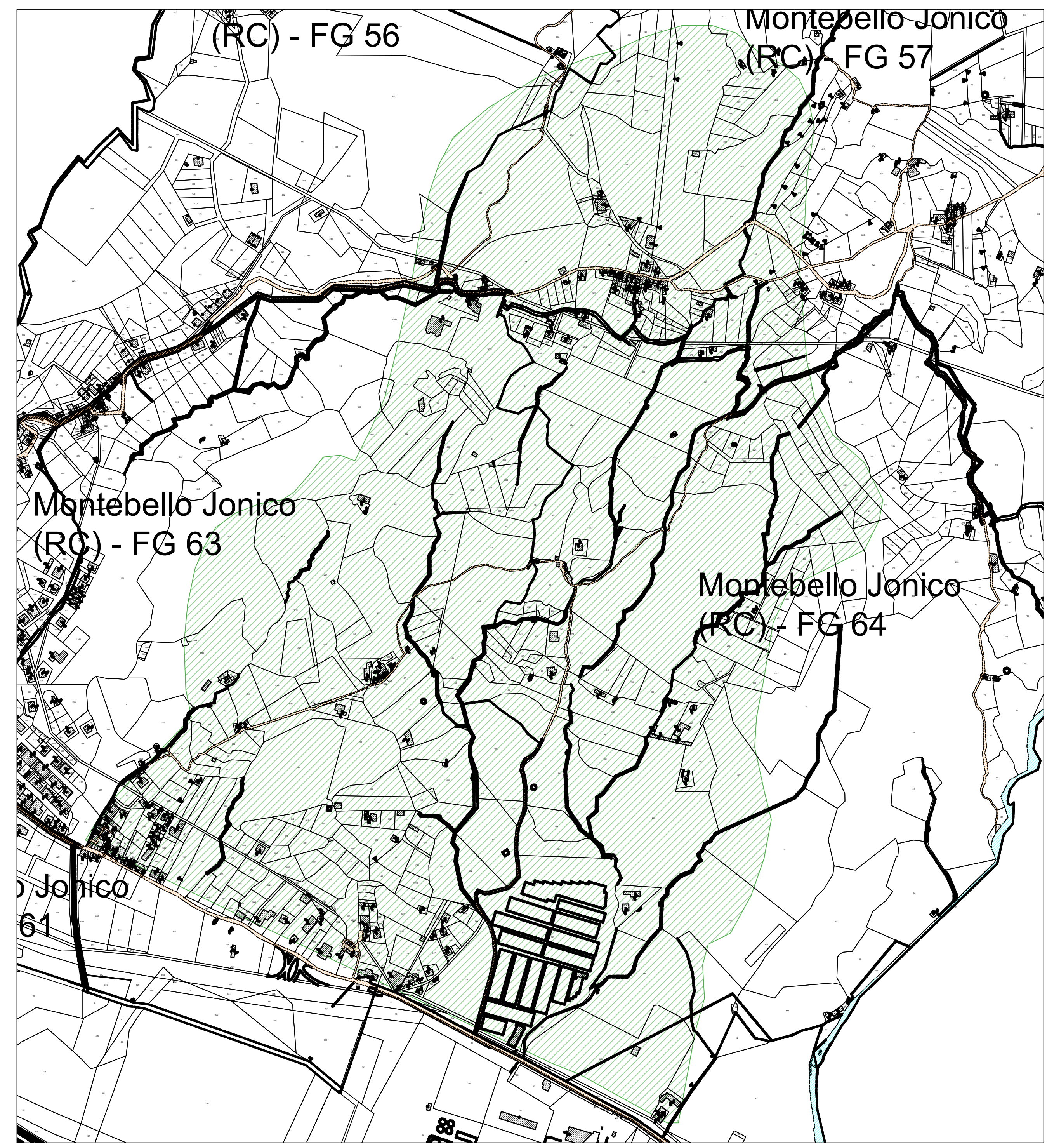

CF11 - Area di riforestazione su zona segnata da incendi

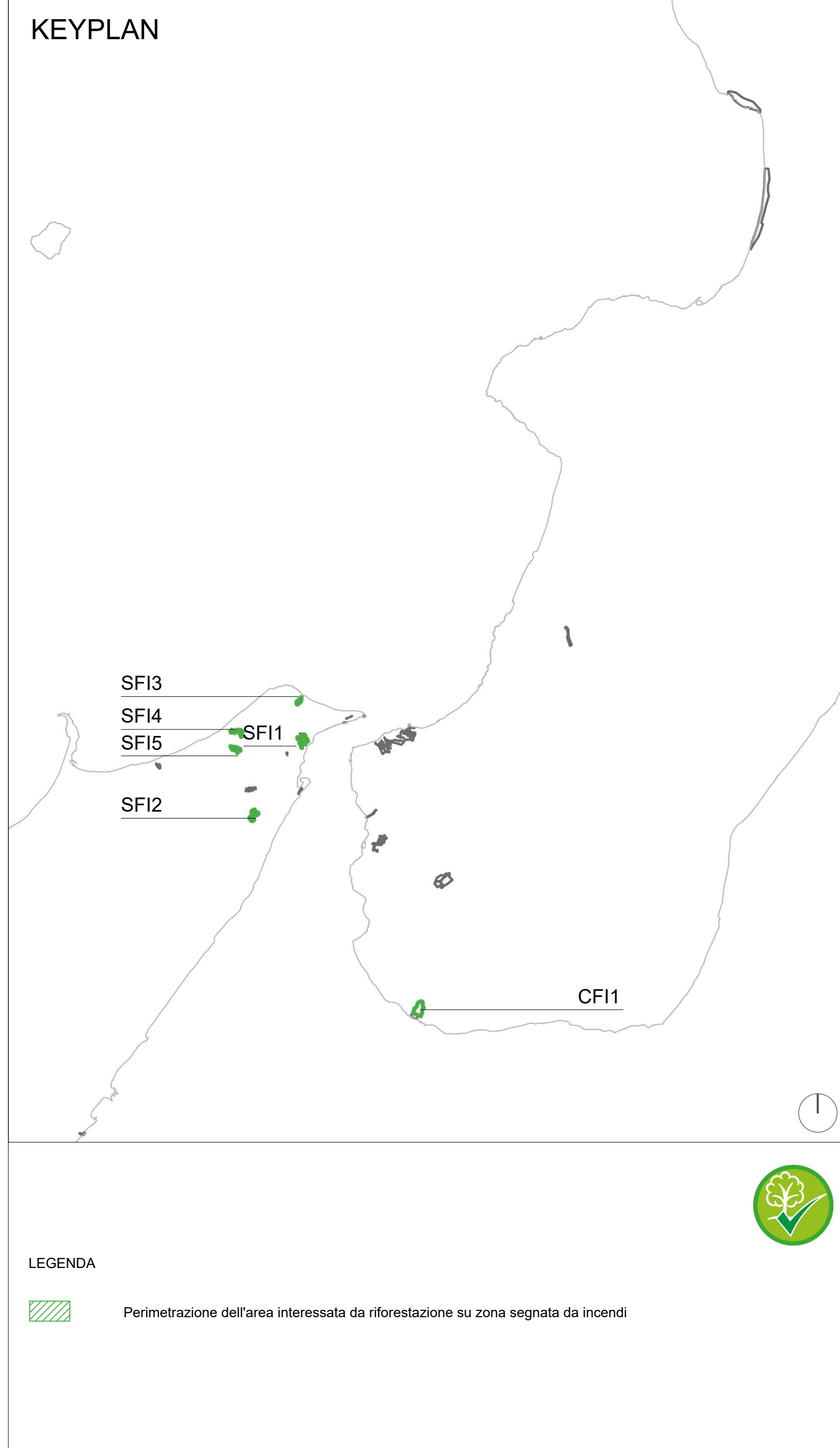

Stretto di Messina
 Consorzio per la progettazione, realizzazione e gestione del collegamento stabile tra lo Stretto e il Corfù
 (Legge n° 1158 del 17/12/1971, modificata dal D.lgs. n° 114 del 24/04/2003, Legge n. 58 del 28/05/2003)

Eurolink

PROGETTO DEFINITIVO
 Documentazione Integrativa ai sensi della Legge n. 58 del 26.05.2003

EUROLINK S.p.A.
 WEBUILD ITALIA S.p.A. (Mandatario)
 SOCIETA' ITALIANA PER CONDOTTE D'ACQUA S.p.A. (Mandatario)
 COOPERATIVA MURATORI E CEMENTISTI - C.M.C. di Ravenna Soc. Coop. a.r.l. (Mandatario)
 SACYR S.A.U. (Mandatario)
 ISHIKAWAJIMA - HARRIMA HEAVY INDUSTRIES CO. Ltd. (Mandatario)
 A.C.I. S.C.P.A. - CONSORZIO STABILE (Mandatario)

IL PROGETTISTA
 Eurolink
 Dott. Ing. M. Orlandini
 Ordine Ingegneri Roma n° 18540

PRESTAZIONI SPECIALISTICHE
 PROGER
 Dott. Ing. M. Orlandini
 Ordine Ingegneri Roma n° 18540

IL COMMITTENTE GENERALE
 Amministratore Delegato
 Dott. F. di Pietro

STRETTO DI MESSINA
 Amministratore Delegato
 Dott. Ing. Valerio Mela

STRETTO DI MESSINA
 Amministratore Delegato
 Dott. P. Ciucci

GENERALE
AMBIENTE
STUDIO D'IMPATTO AMBIENTALE
QUADRO DI RIFERIMENTO PROGETTUALE

AMR1054

PROGETTO Costituzione di un Piano di Reforestazione Intelligente nelle aree segnate da incendi - Pianimetria su base catastale

REV.	DATA	DESCRIZIONE	REDAZIONE	VERIFICATO	APPROVATO
A	16/10/2023	EMISSIONE DEFINITIVA	SANDRUCCI	BAROCCO	ORLANDINI
B	15/11/2023	EMMISSIONE PER AGGIORNAMENTO	SANDRUCCI	BAROCCO	ORLANDINI
C	20/07/2024	EMMISSIONE PER AGGIORNAMENTO CARTOGRAFICO	SANDRUCCI	BAROCCO	ORLANDINI

SCALA: 1:5000

Stretto di Messina
 Consorzio per la progettazione, realizzazione e gestione del collegamento stabile tra lo Stretto e il Corfù
 (Legge n° 1158 del 17/12/1971, modificata dal D.lgs. n° 114 del 24/04/2003, Legge n. 58 del 28/05/2003)

Eurolink

PONTE SULLO STRETTO DI MESSINA

PROGETTO DEFINITIVO
 Documentazione Integrativa ai sensi della Legge n. 58 del 26.05.2003

EUROLINK S.p.A.
 WEBUILD ITALIA S.p.A. (Mandatario)
 SOCIETA' ITALIANA PER CONDOTTE D'ACQUA S.p.A. (Mandatario)
 COOPERATIVA MURATORI E CEMENTISTI - C.M.C. di Ravenna Soc. Coop. a.r.l. (Mandatario)
 SACYR S.A.U. (Mandatario)
 ISHIKAWAJIMA - HARRIMA HEAVY INDUSTRIES CO. Ltd. (Mandatario)
 A.C.I. S.C.P.A. - CONSORZIO STABILE (Mandatario)

IL PROGETTISTA
 Eurolink
 Dott. Ing. M. Orlandini
 Ordine Ingegneri Roma n° 18540

PRESTAZIONI SPECIALISTICHE
 PROGER
 Dott. Ing. M. Orlandini
 Ordine Ingegneri Roma n° 18540

IL COMMITTENTE GENERALE
 Amministratore Delegato
 Dott. F. di Pietro

STRETTO DI MESSINA
 Amministratore Delegato
 Dott. Ing. Valerio Mela

STRETTO DI MESSINA
 Amministratore Delegato
 Dott. P. Ciucci

GENERALE
AMBIENTE
STUDIO D'IMPATTO AMBIENTALE
QUADRO DI RIFERIMENTO PROGETTUALE

AMR1054

PROGETTO Costituzione di un Piano di Reforestazione Intelligente nelle aree segnate da incendi - Pianimetria su base catastale

REV.	DATA	DESCRIZIONE	REDAZIONE	VERIFICATO	APPROVATO
A	16/10/2023	EMISSIONE DEFINITIVA	SANDRUCCI	BAROCCO	ORLANDINI
B	15/11/2023	EMMISSIONE PER AGGIORNAMENTO	SANDRUCCI	BAROCCO	ORLANDINI
C	20/07/2024	EMMISSIONE PER AGGIORNAMENTO CARTOGRAFICO	SANDRUCCI	BAROCCO	ORLANDINI

SCALA: 1:5000