

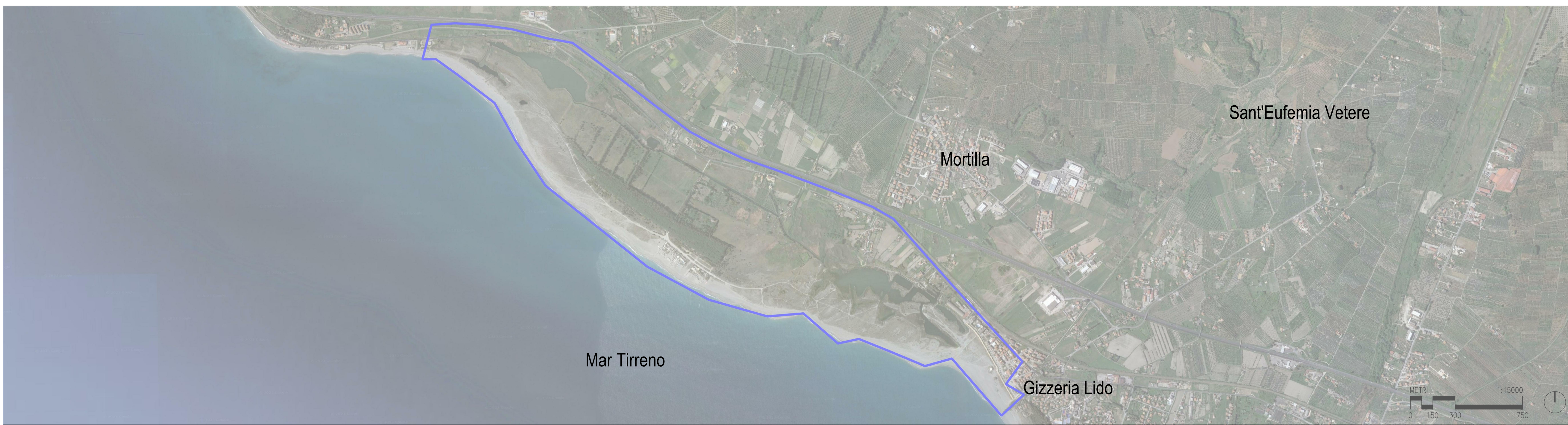

SZU1 - Zone umida costiera a supporto delle popolazioni di uccelli acquatici



CZU3 - Zone umida costiera a supporto delle popolazioni di uccelli acquatici



CZU1 - Zone umida costiera a supporto delle popolazioni di uccelli acquatici



SZU2 - Zone umida costiera a supporto delle popolazioni di uccelli acquatici



SZU3 - Zone umida costiera a supporto delle popolazioni di uccelli acquatici



CZU2 - Zone umida costiera a supporto delle popolazioni di limicoli e altri uccelli acquatici

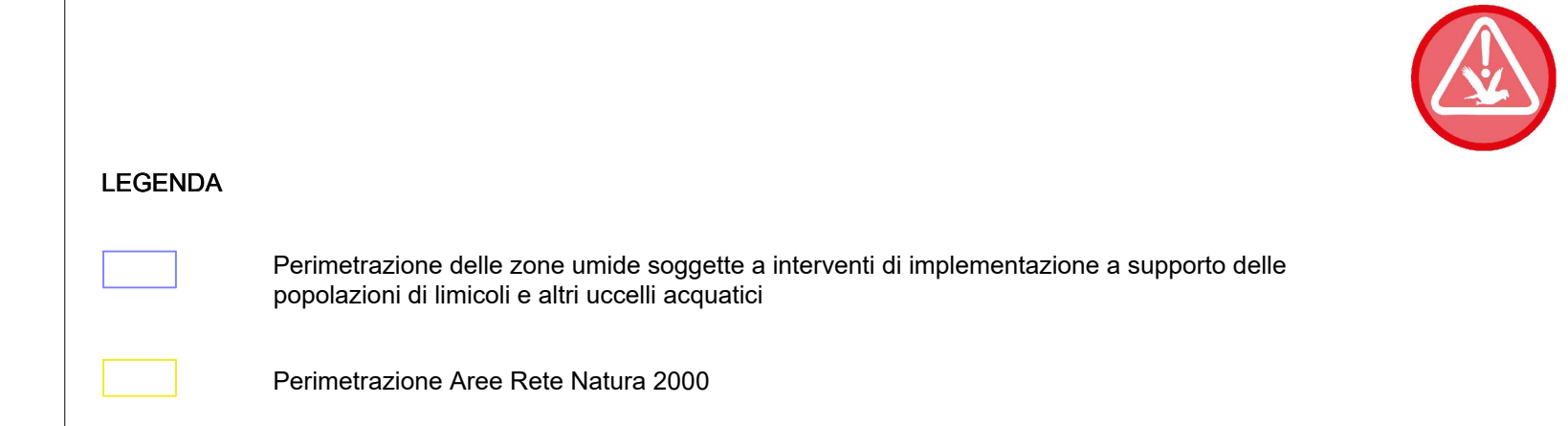
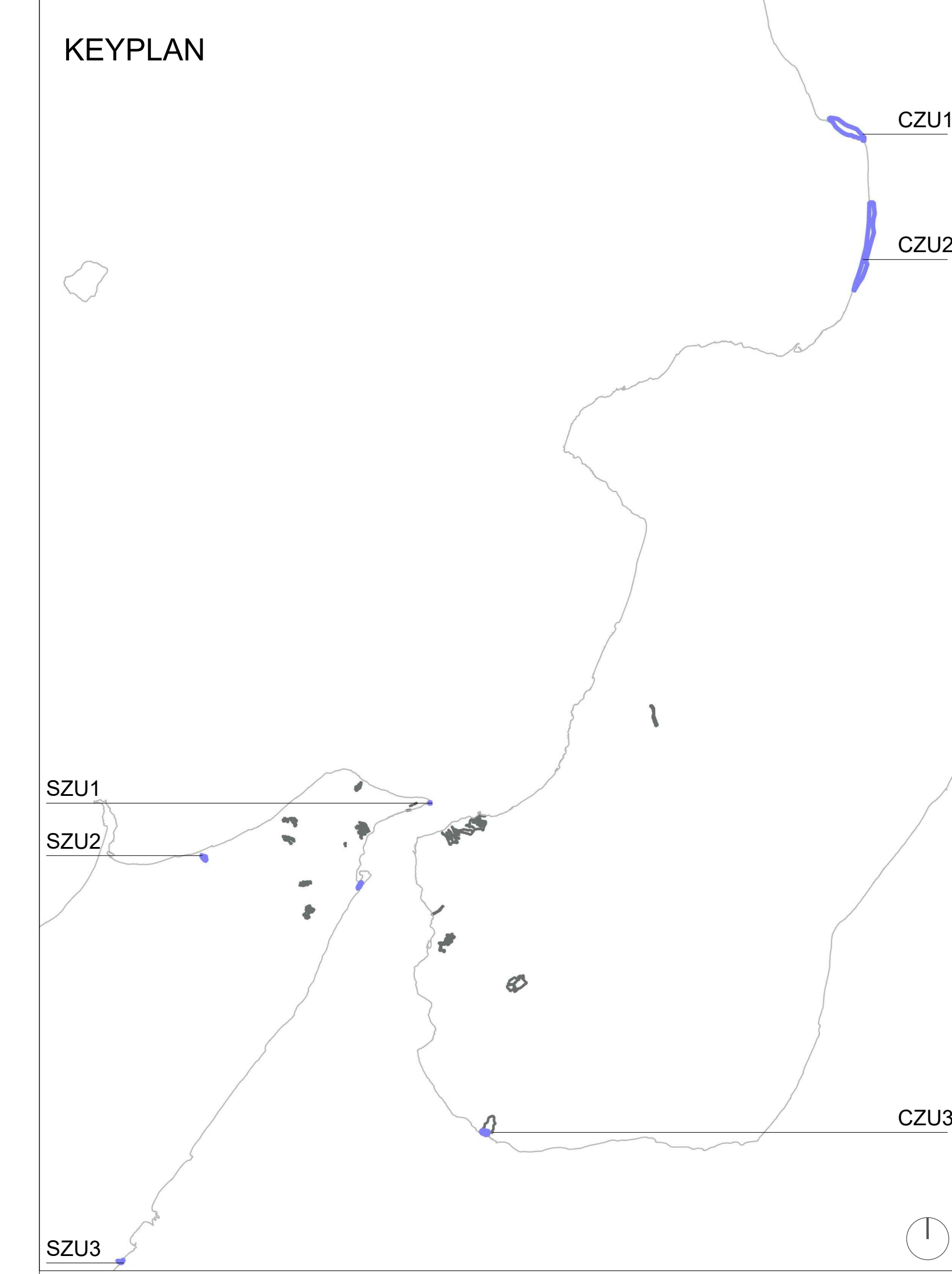

Stretto di Messina
Consorzio per la progettazione, realizzazione e gestione del collegamento stabile tra lo Stretto e il Corfaro
 Direzione di Stato Civile
 (Legge n° 1158 del 17.12.1971, modificata dal D.lgs. n° 114 del 24.04.2003, Legge n. 58 del 28.05.2003)

PONTE SULLO STRETTO DI MESSINA

PROGETTO DEFINITIVO
Documentazione Integrativa ai sensi della Legge n. 58 del 28.05.2003

EUROLINK S.C.p.A.
WEBUILD ITALIA S.p.A. (Mandatario)
 SOCIETA' ITALIANA PER CONDOTTE D'ACQUA S.p.A. (Mandatario)
 COOPERATIVA MURATORI E CEMENTISTI - C.M.C. di Ravenna Soc. Coop. a.r.l. (Mandatario)
 SHIKAWAJIMA - HARIMA HEAVY INDUSTRIES CO. Ltd. (Mandatario)
 A.C.I. S.C.P.A. - CONSORZIO STABILE (Mandatario)

IL PROGETTISTA <small>Dott. Ing. M. Orlandini Direttore Tecnico Roma n° 18340</small>	PRESTAZIONI SPECIALISTICHE <small>CONTRATTO DI APPALTO</small> PROGER <small>CONTRATTO DI APPALTO</small> COWI <small>CONTRATTO DI APPALTO</small> reda	IL CONTRINTE GENERALE <small>Amministratore Delegato Dott. F. di Pietro</small>	STRETTO DI MESSINA <small>Amministratore Delegato Dott. Ing. Volterio Mela</small>
---	---	---	--

GENERALE **AMR1064**
AMBIENTE
STUDIO D'IMPATTO AMBIENTALE
QUADRO DI RIFERIMENTO PROGETTUALE

TRACCE implementazione di un sistema di zone umide costiere a supporto delle popolazioni di limicoli e altri uccelli acquatici - Piano dello Stato di fatto

REV.	DATA	DESCRIZIONE	REDAITO	VERIFICATO	APPROVATO	SCALA:
A	16/10/2023	EMMISSIONE DEFINITIVA	SANERUCO	BAROCCO	ORLANDINI	1:5000
B	15/11/2023	EMMISSIONE PER AGGIORNAMENTO	SANERUCO	BAROCCO	ORLANDINI	
C	20/07/2024	EMMISSIONE PER AGGIORNAMENTO CARTIGLIO	SANERUCO	BAROCCO	ORLANDINI	