

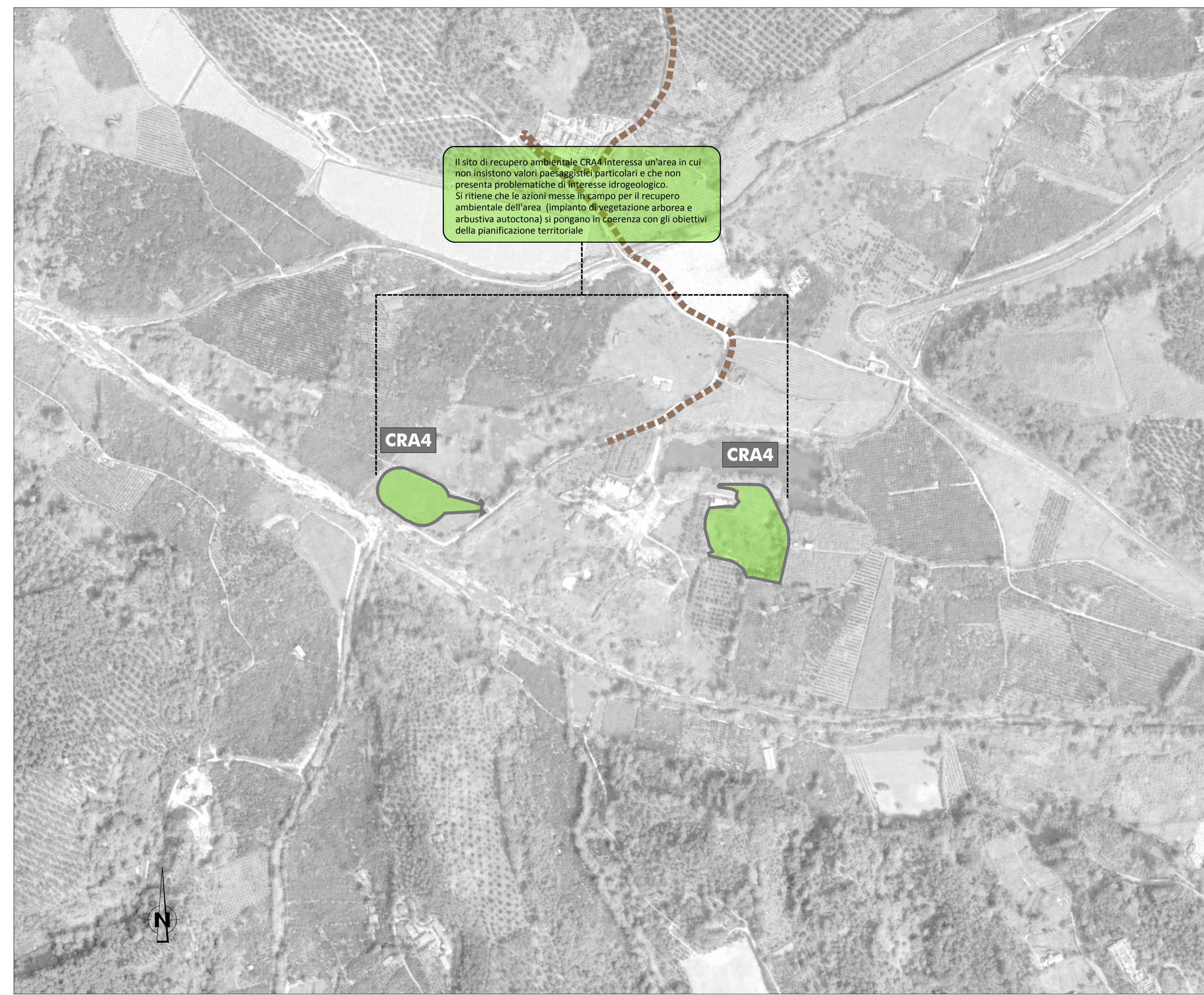

Il sito di recupero ambientale CRA3 interessa un'area in cui non insistono valori paesaggistici particolari e che non presenta problematiche di interesse idrogeologico. Si ritiene che le azioni messe in campo per il recupero ambientale dell'area (impianto di vegetazione arborea e arbustiva autoctona) si pongano in coerenza con gli obiettivi della pianificazione territoriale.

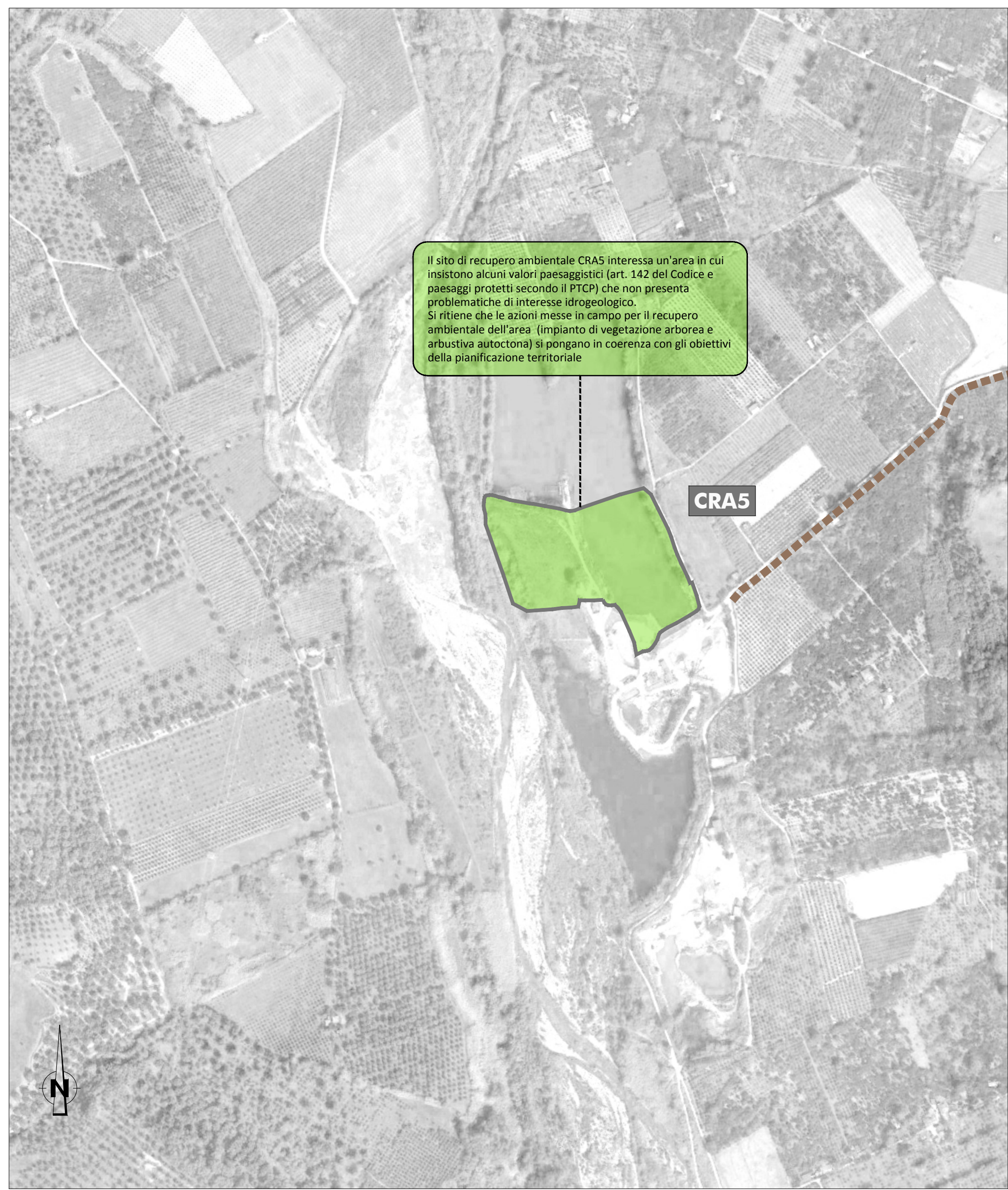

Il sito di recupero ambientale CRA4 interessa un'area in cui non insistono valori paesaggistici particolari e che non presenta problematiche di interesse idrogeologico. Si ritiene che le azioni messe in campo per il recupero ambientale dell'area (impianto di vegetazione arborea e arbustiva autoctona) si pongano in coerenza con gli obiettivi della pianificazione territoriale.



Il sito di recupero ambientale CRA5 interessa un'area in cui non insistono valori paesaggistici particolari e che non presenta problematiche di interesse idrogeologico. Si ritiene che le azioni messe in campo per il recupero ambientale dell'area (impianto di vegetazione arborea e arbustiva autoctona) si pongano in coerenza con gli obiettivi della pianificazione territoriale.

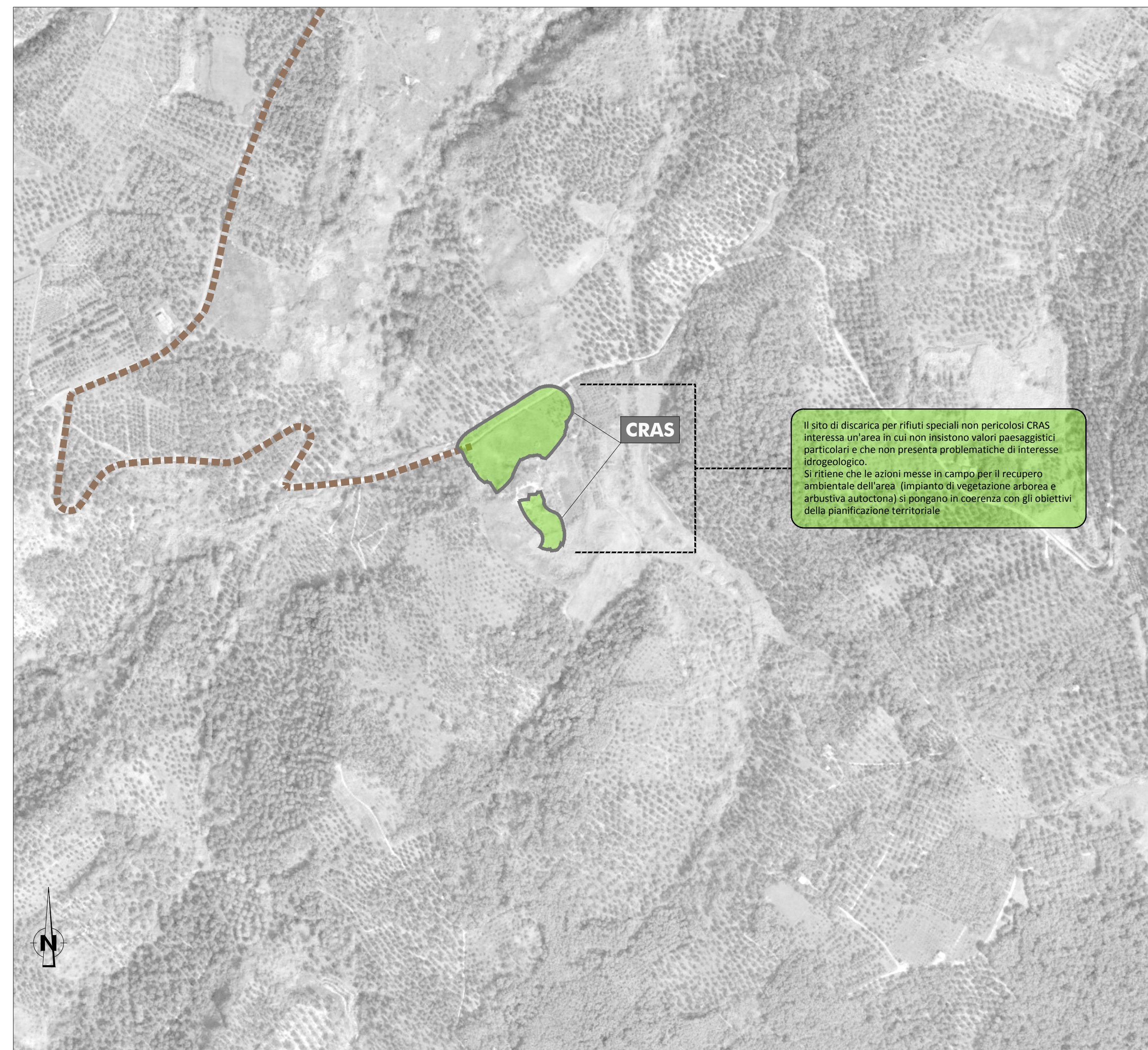

Il sito di discarica per rifiuti speciali non pericolosi CRA6 interessa un'area in cui non insistono valori paesaggistici particolari e che non presenta problematiche di interesse idrogeologico. Si ritiene che le azioni messe in campo per il recupero ambientale dell'area (impianto di vegetazione arborea e arbustiva autoctona) si pongano in coerenza con gli obiettivi della pianificazione territoriale.

NOTE GENERALI

- PROGETTO STRADALE E FERROVIARIO:**
- Trincea
 - Rilevato
 - Viadotto
 - Imbocco galleria
 - Galleria artificiale
 - Pozzi di ventilazione
 - Galleria naturale
 - Area di sosta
 - A20 e A2 "SA-RC"
 - A2 "SA-RC" tratto in galleria
 - Progetto ferroviario Fascio Bologna
- CANTIERIZZAZIONE:**
- FONTI: SP1 - SP2 - SP3
 - CALABRIZIA: CFI
 - CANTIERI OPERATIVI: SICILIA: S11, S12, S13, S14, S15, S16, S17, S18, S19M
 - CALABRIZIA: C11
 - CANTIERI LOGISTICI: SICILIA: S81, S82, S83, S84, S85
 - CALABRIZIA: C81
 - STAZIONI METROPOLITANE: SICILIA: S21, S22, S23
 - SITI DI PRODUZIONE INERTI: SICILIA: S31, S32, S33
 - CALABRIZIA: C31
 - SITI DI RECUPERO AMBIENTALE: SICILIA: SRA4, SRA5, SRA6, SRA7, SRA8, SRA8bis/ter, SRA9, SRA10
 - CALABRIZIA: CRA4, CRA5, CRA6
 - DISCARICHE RIFIUTI SPECIALI NON PERICOLOSI: SICILIA: SRA6, SRA7, SRA8
 - CALABRIZIA: CRA6
- WABURTA**
- PISTE DI CANTIERE

VALUTAZIONE DELL'IMPATTO DIFFERENZIALE IN RELAZIONE ALL'EVOLUZIONE DELLE CONDIZIONI PROGRAMMATICHE E VINCOLISTICHE
(rif. elab. AMR1091-AMR1096 "Sintesi dei vincoli e delle destinazioni significative")

AMBITI PROGETTUALI OGGETTO DI MODIFICHE E/O AZIONI PROGETTUALI
COME DA SCHEDE DELLA RELAZIONE DEL PROGETTISTA (ART.3, C.2 DEL DL. 35/2023)
Cfr. also GERS/26 "Relazione del progettista" e also AMR102-AMR107 "Corriere - Rifornimento con geolocalizzazione delle presinzioni di cui alle Schede definite dalla Regione del Progetto (art.3, c.2 del DL 35/2023) e dei relativi ambiti di intervento"

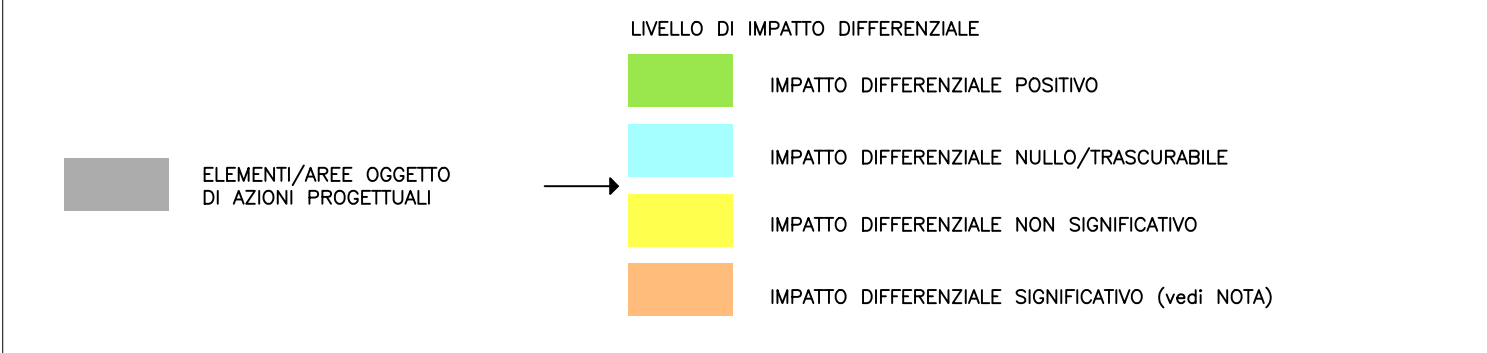

NOTA:
Con Delibera del CPE n. 66 del 21/03/2023, il progetto preliminare differenziale con le presinzioni indicate all'allegato A della stessa. La prima prescrizione dell'allegato A alla Delibera riporta:
"In attesa della approvazione del progetto preliminare con la finalit  di autorizzare la progettazione urbanistica e il conseguente intervento degli interventi urbanistici, il progetto definitivo deve essere sviluppato in modo che, ferma la previsione di autorizzazione, si ponga alla massima possibile compatibilit  con le strategie ed i piani di sviluppo con i quali il destino del territorio   disciplinato dal Piano della C.T.V.A. n. 118 del 21/03/2015, la prescrizione risulta obsoleta."
Pertanto, al titolo vengono definite le azioni progettuali, di cui alle presenti tavole di sintesi, sono stati:
1. accolti i pareri favorevoli del quadro partecipativo, di cui al riquadro, nei pertinenti, con opportune modifiche specifiche che possono definire ulteriori ambiti ed elementi di intervento da realizzare in sede di autorizzazione approvata, fermo restando il quadro di compatibilit  gi  accettato con l'attestazione alla prescrizione n.1 di cui al Piano della C.T.V.A. n. 118 del 21/03/2015.
2. verificata la coerenza e la conformit  al riferimento alle modifiche progettuali rinviolate nell'articolato "1036 - Relazione del Progettista", nei pertinenti riportati alla tematica del Piano partecipativo.
Eventuali non conformit  o parziali conformit  riscontrate nelle tavole di cui al punto 1. sono segnalate nel presente elaborato, fermo restando che al senso della norma applicabile la finalit  urbanistica determinata con l'approvazione in sede di CPE del Progetto Preliminare, costituisce elemento vincente per lo sviluppo dei piani successivamente elaborati.

QUADRO DI UNIONE

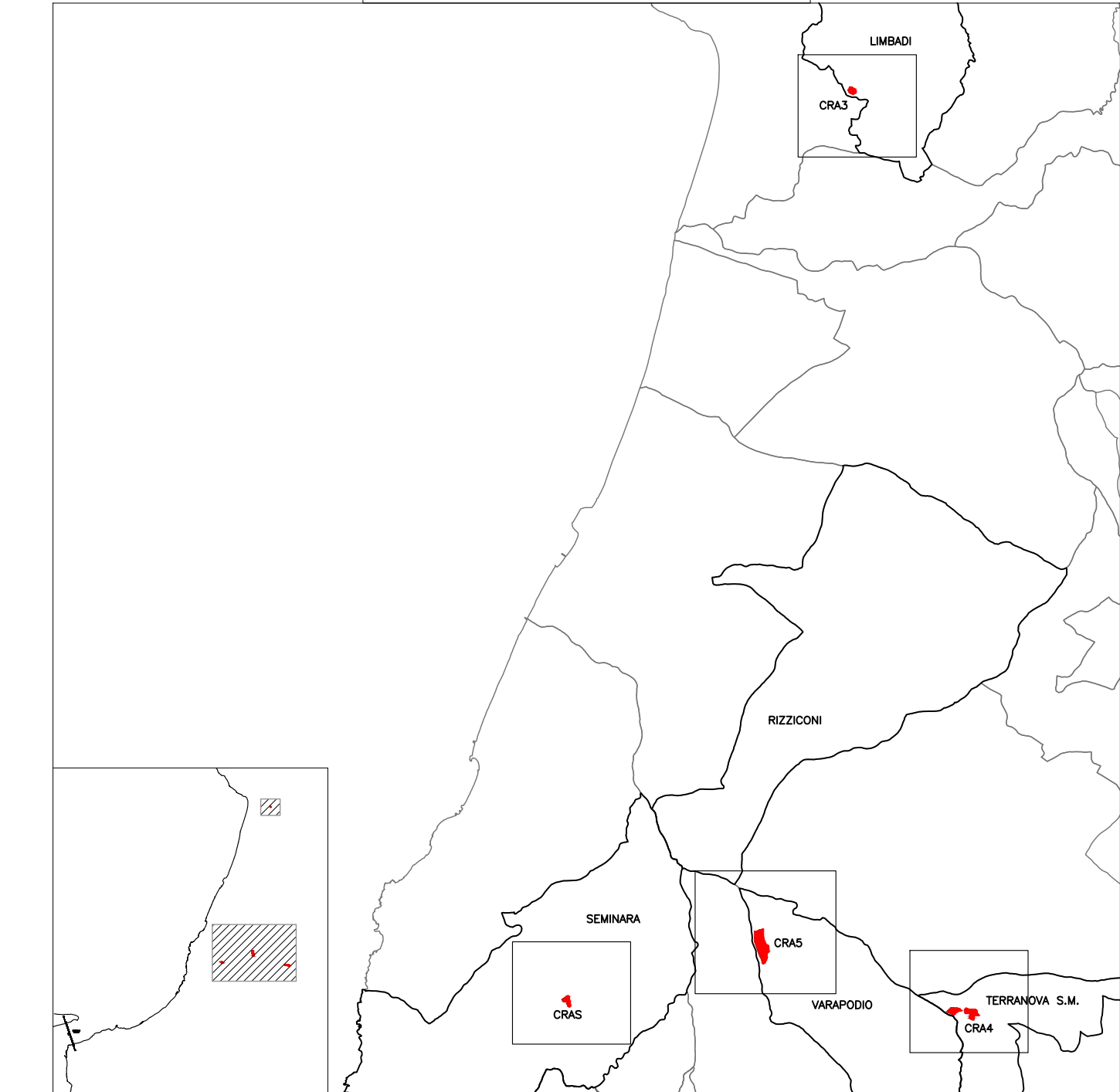

Stretto di Messina

Cooperativa per la progettazione, realizzazione e gestione del collegamento stabile tra la Sicilia e il Continente
Organismo di diritto pubblico
Legge n. 1158 del 17/12/1971, modificata dal D.Lgs. n. 118 del 24/04/2003, Legge n. 58 del 28/05/2003

Eurolink

PONTE SULLO STRETTO DI MESSINA

PROGETTO DEFINITIVO
Documentazione Integrativa ai sensi della Legge n. 58 del 26.05.2003

EUROLINK S.C.p.A.
WESBOLD ITALIA S.p.A. (Mandatante)
SOCIETA' ITALIANA PER CONDOTTE D'ACQUA S.p.A. (Mandatante)
COOPERATIVA MURATORI E CEMENTISTI - C.M.C. di Ravenna Soc. Coop. a.r.l. (Mandatante)
SACYR S.A.U. (Mandatante)
ISHIKAWAJIMA - HARIMA HEAVY INDUSTRIES CO. Ltd. (Mandatante)
A.C.I. S.C.P.A. - CONSORZIO STABILE (Mandatante)

IL PROGETTISTA Eurolink Dott. Ing. M. Orlandini Ordine Ingegneri Roma n. 14240	PRESTAZIONI SPECIALISTICHE CONFERME/CONTRASTI PROGER Gruppo di riferimento COWI Consulenza REKASOIL	IL CONTRINTE GENERALE Amministratore Delegato Dott. F. di Pietro	STRETTO DI MESSINA Direttore Tecnico Dott. Ing. Valerio Mele	STRETTO DI MESSINA Amministratore Delegato Dott. P. Gucci
---	--	--	--	---

GENERALE AMR1113

AMBIENTE

STUDIO DI IMPATTO AMBIENTALE

SINTESI DEL PROCESSO VALUTATIVO DEGLI IMPATTI DIFFERENZIALI

Subtito: "Corriere - Rifornimento di sintesi del processo di studio e valutazione con indicatori degli ambiti interessati da impatti differenziali indicati dall'evoluzione delle condizioni programmatiche e vincolistiche di riferimento e con attribuzione della rispettiva entit  - fig. 2/2"

CODICE C G S O O P P 4 V G A M I A Q 3 0 0 0 0 0 0 0 6 B SCALA: 5:000

REV.	DATA	DESCRIZIONE	REDATTO	VERIFICATO	APPROVATO
A	15/11/2023	EMISSIONE DEFINITIVA	BARBERO	SANDRUCCI	ORLANDINI
B	20/01/2024	EMISSIONE PER AGGIORNAMENTO CARTIGLIO	BARBERO	SANDRUCCI	ORLANDINI