

COMMITTENTE:



PROGETTAZIONE:



CONTRATTO ISTITUZIONALE DI SVILUPPO - CIS SICILIA
DIRETTRICE FERROVIARIA MESSINA - CATANIA - PALERMO

U.O. AMBIENTE, ARCHITETTURA E ARCHEOLOGIA

PROGETTO PRELIMINARE

LINEA CATANIA - PALERMO
TRATTA CATENANUOVA - RADDUSA AGIRA

STUDIO DI IMPATTO AMBIENTALE
Quadro di Riferimento Ambientale
Schede di censimento dei ricettori acustici

SCALA:

-

COMMESSA LOTTO FASE ENTE TIPO DOC. OPERA/DISCIPLINA PROGR. REV.

RSJ1 02 R 22 SH SA000A 001 A

Rev.	Descrizione	Redatto	Data	Verificato	Data	Approvato	Data	Autorizzato Data
A		S. BRIGATTI	Novembre 2013	S. RELANDINI	Novembre 2013	P. CARLESIMO	Novembre 2013	A. MARTINO

ITALFERR S.p.A.
 Dott. Arch. Antonello Martino
 Ordine Architetti di Roma
 n. 11/36

File:

n. Elab.: X 227

Progetto Preliminare Linea Catania- Palermo, Tratta Catenanuova-Raddusa

Schede di censimento dei Ricettori Residenziali

CODICE RICETTORE

1007

LOCALIZZAZIONE DELL'EDIFICIO

Regione

Comune

Progressiva

Distanza infrastruttura:

Fascia:

Lato linea:

Tipo linea:

DOCUMENTAZIONE FOTOGRAFICA



DATI CARATTERISTICI DELL'EDIFICIO ESAMINATO

Tipologia

Numero dei piani

Stato conservazione

Orientamento

CARATTERIZZAZIONE DEGLI INFISSI

NUMERO INFISSI PER FRONTE

Fronte parallelo all'infrastruttura

Fronte perpendicolare/obliquo lato progressive crescenti

Fronte perpendicolare /obliquo lato progressive decrescenti

Tipologia infissi

Stato degli infissi

DESCRIZIONE DELLA FASCIA TRA L'INFRASTRUTTURA E L'EDIFICIO

Destinazione d'uso

DESCRIZIONE DELLE SORGENTI DI RUMORE

Ferrovie:

Strade

Industrie:

Altro:

NOTE

Progetto Preliminare Linea Catania- Palermo, Tratta Catenanuova-Raddusa

Schede di censimento dei Ricettori Residenziali

CODICE RICETTORE

LOCALIZZAZIONE DELL'EDIFICIO

Regione

Comune

Progressiva

Distanza infrastruttura:

Fascia:

Lato linea:

Tipo linea:

DOCUMENTAZIONE FOTOGRAFICA



DATI CARATTERISTICI DELL'EDIFICIO ESAMINATO

Tipologia Numero dei piani

Stato conservazione Orientamento

CARATTERIZZAZIONE DEGLI INFISSI

NUMERO INFISSI PER FRONTE

Fronte parallelo all'infrastruttura

Fronte perpendicolare/obliquo lato progressive crescenti

Fronte perpendicolare /obliquo lato progressive decrescenti

Tipologia infissi Stato degli infissi

DESCRIZIONE DELLA FASCIA TRA L'INFRASTRUTTURA E L'EDIFICIO

Destinazione d'uso

DESCRIZIONE DELLE SORGENTI DI RUMORE

Ferrovie: Strade

Industrie: Altro:

NOTE

Progetto Preliminare Linea Catania- Palermo, Tratta Catenanuova-Raddusa

Schede di censimento dei Ricettori Residenziali

CODICE RICETTORE

1026

LOCALIZZAZIONE DELL'EDIFICIO

Regione

Comune

Progressiva

Distanza infrastruttura:

Fascia:

Lato linea:

Tipo linea:

DOCUMENTAZIONE FOTOGRAFICA



DATI CARATTERISTICI DELL'EDIFICIO ESAMINATO

Tipologia

Numero dei piani

Stato conservazione

Orientamento

CARATTERIZZAZIONE DEGLI INFISSI

NUMERO INFISSI PER FRONTE

Fronte parallelo all'infrastruttura

Fronte perpendicolare/obliquo lato progressive crescenti

Fronte perpendicolare /obliquo lato progressive decrescenti

Tipologia infissi

Stato degli infissi

DESCRIZIONE DELLA FASCIA TRA L'INFRASTRUTTURA E L'EDIFICIO

Destinazione d'uso

DESCRIZIONE DELLE SORGENTI DI RUMORE

Ferrovie:

Strade

Industrie:

Altro:

NOTE

Progetto Preliminare Linea Catania- Palermo, Tratta Catenanuova-Raddusa

Schede di censimento dei Ricettori Residenziali

CODICE RICETTORE

1027

LOCALIZZAZIONE DELL'EDIFICIO

Regione

Comune

Progressiva

Distanza infrastruttura:

Fascia:

Lato linea:

Tipo linea:

DOCUMENTAZIONE FOTOGRAFICA



DATI CARATTERISTICI DELL'EDIFICIO ESAMINATO

Tipologia Numero dei piani

Stato conservazione Orientamento

CARATTERIZZAZIONE DEGLI INFISSI

NUMERO INFISSI PER FRONTE

Fronte parallelo all'infrastruttura

Fronte perpendicolare/obliquo lato progressive crescenti

Fronte perpendicolare /obliquo lato progressive decrescenti

Tipologia infissi Stato degli infissi

DESCRIZIONE DELLA FASCIA TRA L'INFRASTRUTTURA E L'EDIFICIO

Destinazione d'uso

DESCRIZIONE DELLE SORGENTI DI RUMORE

Ferrovie: Strade

Industrie: Altro:

NOTE

Progetto Preliminare Linea Catania- Palermo, Tratta Catenanuova-Raddusa

Schede di censimento dei Ricettori Residenziali

CODICE RICETTORE

LOCALIZZAZIONE DELL'EDIFICIO

Regione
Comune
Progressiva
Distanza infrastruttura:
Fascia:

DOCUMENTAZIONE FOTOGRAFICA



Lato linea: Tipo linea:

DATI CARATTERISTICI DELL'EDIFICIO ESAMINATO

Tipologia Numero dei piani
Stato conservazione Orientamento

CARATTERIZZAZIONE DEGLI INFISSI

NUMERO INFISSI PER FRONTE

Fronte parallelo all'infrastruttura
Fronte perpendicolare/obliquo lato progressive crescenti
Fronte perpendicolare /obliquo lato progressive decrescenti

Tipologia infissi Stato degli infissi

DESCRIZIONE DELLA FASCIA TRA L'INFRASTRUTTURA E L'EDIFICIO

Destinazione d'uso

DESCRIZIONE DELLE SORGENTI DI RUMORE

Ferrovie: Strade
Industrie: Altro:

NOTE

Progetto Preliminare Linea Catania- Palermo, Tratta Catenanuova-Raddusa

Schede di censimento dei Ricettori Residenziali

CODICE RICETTORE	1029
-------------------------	-------------

LOCALIZZAZIONE DELL'EDIFICIO

Regione	<input type="text" value="Sicilia"/>
Comune	<input type="text" value="Catenanuova"/>
Progressiva	<input type="text" value="11+900"/>
Distanza infrastruttura:	<input type="text" value="75 m"/>
Fascia:	<input type="text" value="Fascia A"/>

Lato linea: Tipo linea:

DOCUMENTAZIONE FOTOGRAFICA



DATI CARATTERISTICI DELL'EDIFICIO ESAMINATO

Tipologia	<input type="text" value="residenziale e assimila"/>	Numero dei piani	<input type="text" value="1"/>
Stato conservazione	<input type="text" value="In Costruzione"/>	Orientamento	<input type="text" value="Perpendicolare"/>

CARATTERIZZAZIONE DEGLI INFISSI

NUMERO INFISSI PER FRONTE

Fronte parallelo all'infrastruttura	<input type="text"/>
Fronte perpendicolare/obliquo lato progressive crescenti	<input type="text"/>
Fronte perpendicolare /obliquo lato progressive decrescenti	<input type="text"/>

Tipologia infissi Stato degli infissi

DESCRIZIONE DELLA FASCIA TRA L'INFRASTRUTTURA E L'EDIFICIO

Destinazione d'uso

DESCRIZIONE DELLE SORGENTI DI RUMORE

Ferrovie:	<input type="checkbox"/>	Strade	<input type="text"/>
Industrie:	<input type="checkbox"/>	Altro:	<input type="text"/>

NOTE

Progetto Preliminare Linea Catania- Palermo, Tratta Catenanuova-Raddusa

Schede di censimento dei Ricettori Residenziali

CODICE RICETTORE

1038

LOCALIZZAZIONE DELL'EDIFICIO

Regione

Comune

Progressiva

Distanza infrastruttura:

Fascia:

Lato linea:

Tipo linea:

DOCUMENTAZIONE FOTOGRAFICA



DATI CARATTERISTICI DELL'EDIFICIO ESAMINATO

Tipologia

Numero dei piani

Stato conservazione

Orientamento

CARATTERIZZAZIONE DEGLI INFISSI

NUMERO INFISSI PER FRONTE

Fronte parallelo all'infrastruttura

Fronte perpendicolare/obliquo lato progressive crescenti

Fronte perpendicolare /obliquo lato progressive decrescenti

Tipologia infissi

Stato degli infissi

DESCRIZIONE DELLA FASCIA TRA L'INFRASTRUTTURA E L'EDIFICIO

Destinazione d'uso

DESCRIZIONE DELLE SORGENTI DI RUMORE

Ferrovie:

Strade

Industrie:

Altro:

NOTE

Progetto Preliminare Linea Catania- Palermo, Tratta Catenanuova-Raddusa

Schede di censimento dei Ricettori Residenziali

CODICE RICETTORE

1039

LOCALIZZAZIONE DELL'EDIFICIO

Regione
Comune
Progressiva
Distanza infrastruttura:
Fascia:

Lato linea:

Tipo linea:

DOCUMENTAZIONE FOTOGRAFICA



DATI CARATTERISTICI DELL'EDIFICIO ESAMINATO

Tipologia Numero dei piani
Stato conservazione Orientamento

CARATTERIZZAZIONE DEGLI INFISSI

NUMERO INFISSI PER FRONTE

Fronte parallelo all'infrastruttura
Fronte perpendicolare/obliquo lato progressive crescenti
Fronte perpendicolare /obliquo lato progressive decrescenti

Tipologia infissi Stato degli infissi

DESCRIZIONE DELLA FASCIA TRA L'INFRASTRUTTURA E L'EDIFICIO

Destinazione d'uso

DESCRIZIONE DELLE SORGENTI DI RUMORE

Ferrovie: Strade
Industrie: Altro:

NOTE

Progetto Preliminare Linea Catania- Palermo, Tratta Catenanuova-Raddusa

Schede di censimento dei Ricettori Residenziali

CODICE RICETTORE	1040
-------------------------	-------------

LOCALIZZAZIONE DELL'EDIFICIO

Regione	<input type="text" value="Sicilia"/>
Comune	<input type="text" value="Catenanuova"/>
Progressiva	<input type="text" value="12+400"/>
Distanza infrastruttura:	<input type="text" value="98 m"/>
Fascia:	<input type="text" value="Fascia A"/>



Lato linea: Tipo linea:

DATI CARATTERISTICI DELL'EDIFICIO ESAMINATO

Tipologia	<input type="text" value="residenziale e assimilata"/>	Numero dei piani	<input type="text" value="1"/>
Stato conservazione	<input type="text" value="In Costruzione"/>	Orientamento	<input type="text" value="Parallelo"/>

CARATTERIZZAZIONE DEGLI INFISSI

NUMERO INFISSI PER FRONTE

Fronte parallelo all'infrastruttura	<input type="text" value="2"/>
Fronte perpendicolare/obliquo lato progressive crescenti	<input type="text" value="2"/>
Fronte perpendicolare /obliquo lato progressive decrescenti	<input type="text" value="2"/>

Tipologia infissi	<input type="text" value="Metallo (Fe, Al)"/>	Stato degli infissi	<input type="text" value="Medio"/>
-------------------	---	---------------------	------------------------------------

DESCRIZIONE DELLA FASCIA TRA L'INFRASTRUTTURA E L'EDIFICIO

Destinazione d'uso

DESCRIZIONE DELLE SORGENTI DI RUMORE

Ferrovie:	<input type="checkbox"/>	Strade	<input type="text"/>
Industrie:	<input type="checkbox"/>	Altro:	<input type="text"/>

NOTE

Progetto Preliminare Linea Catania- Palermo, Tratta Catenanuova-Raddusa

Schede di censimento dei Ricettori Residenziali

CODICE RICETTORE **1042**

LOCALIZZAZIONE DELL'EDIFICIO

Regione
Comune
Progressiva
Distanza infrastruttura:
Fascia:

DOCUMENTAZIONE FOTOGRAFICA

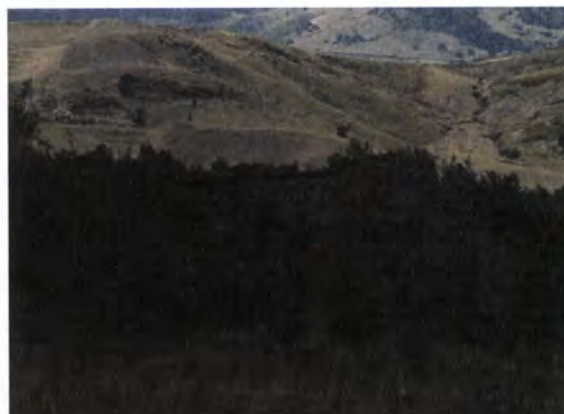

Lato linea: Tipo linea:

DATI CARATTERISTICI DELL'EDIFICIO ESAMINATO

Tipologia Numero dei piani
Stato conservazione Orientamento

CARATTERIZZAZIONE DEGLI INFISSI

NUMERO INFISSI PER FRONTE

Fronte parallelo all'infrastruttura
Fronte perpendicolare/obliquo lato progressive crescenti
Fronte perpendicolare /obliquo lato progressive decrescenti

Tipologia infissi Stato degli infissi

DESCRIZIONE DELLA FASCIA TRA L'INFRASTRUTTURA E L'EDIFICIO

Destinazione d'uso

DESCRIZIONE DELLE SORGENTI DI RUMORE

Ferrovie: Strade
Industrie: Altro:

NOTE

Progetto Preliminare Linea Catania- Palermo, Tratta Catenanuova-Raddusa

Schede di censimento dei Ricettori Residenziali

CODICE RICETTORE	1045
-------------------------	-------------

LOCALIZZAZIONE DELL'EDIFICIO

Regione	Sicilia
Comune	Catenanuova
Progressiva	12+600
Distanza infrastruttura:	33 m
Fascia:	Fascia A



Lato linea: Dispari Tipo linea:

DATI CARATTERISTICI DELL'EDIFICIO ESAMINATO

Tipologia	residenziale e assimilata	Numero dei piani	1
Stato conservazione	Buono	Orientamento	Parallelo

CARATTERIZZAZIONE DEGLI INFISSI

NUMERO INFISSI PER FRONTE

Fronte parallelo all'infrastruttura	1
Fronte perpendicolare/obliquo lato progressive crescenti	2
Fronte perpendicolare /obliquo lato progressive decrescenti	2

Tipologia infissi	Metallo (Fe, Al)	Stato degli infissi	Buono
-------------------	------------------	---------------------	-------

DESCRIZIONE DELLA FASCIA TRA L'INFRASTRUTTURA E L'EDIFICIO

Destinazione d'uso

DESCRIZIONE DELLE SORGENTI DI RUMORE

Ferrovie:	<input type="checkbox"/>	Strade	<input type="text"/>
Industrie:	<input type="checkbox"/>	Altro:	<input type="text"/>

NOTE

Progetto Preliminare Linea Catania- Palermo, Tratta Catenanuova-Raddusa

Schede di censimento dei Ricettori Residenziali

CODICE RICETTORE

LOCALIZZAZIONE DELL'EDIFICIO

Regione

Comune

Progressiva

Distanza infrastruttura:

Fascia:

Lato linea:

Tipo linea:

DOCUMENTAZIONE FOTOGRAFICA



DATI CARATTERISTICI DELL'EDIFICIO ESAMINATO

Tipologia

Numero dei piani

Stato conservazione

Orientamento

CARATTERIZZAZIONE DEGLI INFISSI

NUMERO INFISSI PER FRONTE

Fronte parallelo all'infrastruttura

Fronte perpendicolare/obliquo lato progressive crescenti

Fronte perpendicolare /obliquo lato progressive decrescenti

Tipologia infissi

Stato degli infissi

DESCRIZIONE DELLA FASCIA TRA L'INFRASTRUTTURA E L'EDIFICIO

Destinazione d'uso

DESCRIZIONE DELLE SORGENTI DI RUMORE

Ferrovie:

Strade

Industrie:

Altro:

NOTE

Progetto Preliminare Linea Catania- Palermo, Tratta Catenanuova-Raddusa

Schede di censimento dei Ricettori Residenziali

CODICE RICETTORE	1047
-------------------------	-------------

LOCALIZZAZIONE DELL'EDIFICIO

Regione	Sicilia
Comune	Catenanuova
Progressiva	12+600
Distanza infrastruttura:	11 m
Fascia:	Fascia A

DOCUMENTAZIONE FOTOGRAFICA



Lato linea:	Dispari	Tipo linea:	
-------------	---------	-------------	--

DATI CARATTERISTICI DELL'EDIFICIO ESAMINATO

Tipologia	residenziale e assimilata	Numero dei piani	1
Stato conservazione	In Costruzione	Orientamento	Perpendicolare

CARATTERIZZAZIONE DEGLI INFISSI

NUMERO INFISSI PER FRONTE

Fronte parallelo all'infrastruttura	
Fronte perpendicolare/obliquo lato progressive crescenti	
Fronte perpendicolare /obliquo lato progressive decrescenti	

Tipologia infissi	Nessuno	Stato degli infissi	Assente
-------------------	---------	---------------------	---------

DESCRIZIONE DELLA FASCIA TRA L'INFRASTRUTTURA E L'EDIFICIO

Destinazione d'uso	
--------------------	--

DESCRIZIONE DELLE SORGENTI DI RUMORE

Ferrovie:	<input type="checkbox"/>	Strade	
Industrie:	<input type="checkbox"/>	Altro:	

NOTE

Progetto Preliminare Linea Catania- Palermo, Tratta Catenanuova-Raddusa

Schede di censimento dei Ricettori Residenziali

CODICE RICETTORE

1050

LOCALIZZAZIONE DELL'EDIFICIO

Regione
Comune
Progressiva
Distanza infrastruttura:
Fascia:

Lato linea:

Tipo linea:

DOCUMENTAZIONE FOTOGRAFICA



DATI CARATTERISTICI DELL'EDIFICIO ESAMINATO

Tipologia Numero dei piani
Stato conservazione Orientamento

CARATTERIZZAZIONE DEGLI INFISSI

NUMERO INFISSI PER FRONTE

Fronte parallelo all'infrastruttura
Fronte perpendicolare/obliquo lato progressive crescenti
Fronte perpendicolare /obliquo lato progressive decrescenti

Tipologia infissi Stato degli infissi

DESCRIZIONE DELLA FASCIA TRA L'INFRASTRUTTURA E L'EDIFICIO

Destinazione d'uso

DESCRIZIONE DELLE SORGENTI DI RUMORE

Ferrovie: Strade
Industrie: Altro:

NOTE

Progetto Preliminare Linea Catania- Palermo, Tratta Catenanuova-Raddusa

Schede di censimento dei Ricettori Residenziali

CODICE RICETTORE	1051
-------------------------	-------------

LOCALIZZAZIONE DELL'EDIFICIO

Regione	Sicilia
Comune	Catenanuova
Progressiva	13+100
Distanza infrastruttura:	70 m
Fascia:	Fascia A

DOCUMENTAZIONE FOTOGRAFICA



Lato linea:	Dispari	Tipo linea:	
-------------	---------	-------------	--

DATI CARATTERISTICI DELL'EDIFICIO ESAMINATO

Tipologia	residenziale e assimila	Numero dei piani	3
Stato conservazione	Buono	Orientamento	Perpendicolare

CARATTERIZZAZIONE DEGLI INFISSI

NUMERO INFISSI PER FRONTE

Fronte parallelo all'infrastruttura	10
Fronte perpendicolare/obliquo lato progressive crescenti	14
Fronte perpendicolare /obliquo lato progressive decrescenti	14

Tipologia infissi	Metallo (Fe, Al)	Stato degli infissi	Buono
-------------------	------------------	---------------------	-------

DESCRIZIONE DELLA FASCIA TRA L'INFRASTRUTTURA E L'EDIFICIO

Destinazione d'uso	
--------------------	--

DESCRIZIONE DELLE SORGENTI DI RUMORE

Ferrovie:	<input type="checkbox"/>	Strade	
Industrie:	<input type="checkbox"/>	Altro:	

NOTE

Progetto Preliminare Linea Catania- Palermo, Tratta Catenanuova-Raddusa

Schede di censimento dei Ricettori Residenziali

CODICE RICETTORE

LOCALIZZAZIONE DELL'EDIFICIO

Regione

Comune

Progressiva

Distanza infrastruttura:

Fascia:

Lato linea:

Tipo linea:

DOCUMENTAZIONE FOTOGRAFICA



DATI CARATTERISTICI DELL'EDIFICIO ESAMINATO

Tipologia

Numero dei piani

Stato conservazione

Orientamento

CARATTERIZZAZIONE DEGLI INFISSI

NUMERO INFISSI PER FRONTE

Fronte parallelo all'infrastruttura

Fronte perpendicolare/obliquo lato progressive crescenti

Fronte perpendicolare /obliquo lato progressive decrescenti

Tipologia infissi

Stato degli infissi

DESCRIZIONE DELLA FASCIA TRA L'INFRASTRUTTURA E L'EDIFICIO

Destinazione d'uso

DESCRIZIONE DELLE SORGENTI DI RUMORE

Ferrovie:

Strade

Industrie:

Altro:

NOTE

Progetto Preliminare Linea Catania- Palermo, Tratta Catenanuova-Raddusa

Schede di censimento dei Ricettori Residenziali

CODICE RICETTORE	1056
-------------------------	-------------

LOCALIZZAZIONE DELL'EDIFICIO

Regione	Sicilia
Comune	Catenanuova
Progressiva	13+200
Distanza infrastruttura:	14 m
Fascia:	Fascia A



Lato linea: Dispari Tipo linea:

DATI CARATTERISTICI DELL'EDIFICIO ESAMINATO

Tipologia	residenziale e assimilata	Numero dei piani	3
Stato conservazione	Medio	Orientamento	Parallelo

CARATTERIZZAZIONE DEGLI INFISSI

NUMERO INFISSI PER FRONTE

Fronte parallelo all'infrastruttura	28
Fronte perpendicolare/obliquo lato progressive crescenti	13
Fronte perpendicolare /obliquo lato progressive decrescenti	21

Tipologia infissi	Metallo (Fe, Al)	Stato degli infissi	Medio
-------------------	------------------	---------------------	-------

DESCRIZIONE DELLA FASCIA TRA L'INFRASTRUTTURA E L'EDIFICIO

Destinazione d'uso

DESCRIZIONE DELLE SORGENTI DI RUMORE

Ferrovie:	<input type="checkbox"/>	Strade	<input type="text"/>
Industrie:	<input type="checkbox"/>	Altro:	<input type="text"/>

NOTE

Progetto Preliminare Linea Catania- Palermo, Tratta Catenanuova-Raddusa

Schede di censimento dei Ricettori Residenziali

CODICE RICETTORE

LOCALIZZAZIONE DELL'EDIFICIO

Regione

Comune

Progressiva

Distanza infrastruttura:

Fascia:

Lato linea:

Tipo linea:

DOCUMENTAZIONE FOTOGRAFICA



DATI CARATTERISTICI DELL'EDIFICIO ESAMINATO

Tipologia Numero dei piani

Stato conservazione Orientamento

CARATTERIZZAZIONE DEGLI INFISSI

NUMERO INFISSI PER FRONTE

Fronte parallelo all'infrastruttura

Fronte perpendicolare/obliquo lato progressive crescenti

Fronte perpendicolare /obliquo lato progressive decrescenti

Tipologia infissi Stato degli infissi

DESCRIZIONE DELLA FASCIA TRA L'INFRASTRUTTURA E L'EDIFICIO

Destinazione d'uso

DESCRIZIONE DELLE SORGENTI DI RUMORE

Ferrovie: Strade

Industrie: Altro:

NOTE

Progetto Preliminare Linea Catania- Palermo, Tratta Catenanuova-Raddusa

Schede di censimento dei Ricettori Residenziali

CODICE RICETTORE

1064

LOCALIZZAZIONE DELL'EDIFICIO

Regione

Comune

Progressiva

Distanza infrastruttura:

Fascia:

Lato linea:

Tipo linea:

DOCUMENTAZIONE FOTOGRAFICA



DATI CARATTERISTICI DELL'EDIFICIO ESAMINATO

Tipologia

Numero dei piani

Stato conservazione

Orientamento

CARATTERIZZAZIONE DEGLI INFISSI

NUMERO INFISSI PER FRONTE

Fronte parallelo all'infrastruttura

Fronte perpendicolare/obliquo lato progressive crescenti

Fronte perpendicolare /obliquo lato progressive decrescenti

Tipologia infissi

Stato degli infissi

DESCRIZIONE DELLA FASCIA TRA L'INFRASTRUTTURA E L'EDIFICIO

Destinazione d'uso

DESCRIZIONE DELLE SORGENTI DI RUMORE

Ferrovie:

Strade

Industrie:

Altro:

NOTE

Progetto Preliminare Linea Catania- Palermo, Tratta Catenanuova-Raddusa

Schede di censimento dei Ricettori Residenziali

CODICE RICETTORE

LOCALIZZAZIONE DELL'EDIFICIO

Regione

Comune

Progressiva

Distanza infrastruttura:

Fascia:

Lato linea:

Tipo linea:

DOCUMENTAZIONE FOTOGRAFICA



DATI CARATTERISTICI DELL'EDIFICIO ESAMINATO

Tipologia Numero dei piani

Stato conservazione Orientamento

CARATTERIZZAZIONE DEGLI INFISSI

NUMERO INFISSI PER FRONTE

Fronte parallelo all'infrastruttura

Fronte perpendicolare/obliquo lato progressive crescenti

Fronte perpendicolare /obliquo lato progressive decrescenti

Tipologia infissi Stato degli infissi

DESCRIZIONE DELLA FASCIA TRA L'INFRASTRUTTURA E L'EDIFICIO

Destinazione d'uso

DESCRIZIONE DELLE SORGENTI DI RUMORE

Ferrovie: Strade

Industrie: Altro:

NOTE

Progetto Preliminare Linea Catania- Palermo, Tratta Catenanuova-Raddusa

Schede di censimento dei Ricettori Residenziali

CODICE RICETTORE	2005
-------------------------	-------------

LOCALIZZAZIONE DELL'EDIFICIO

Regione	Sicilia
Comune	Regalbuto
Progressiva	9+300
Distanza infrastruttura:	82 m
Fascia:	Fascia A



Lato linea: Tipo linea:

DATI CARATTERISTICI DELL'EDIFICIO ESAMINATO

Tipologia	residenziale e assimilata	Numero dei piani	1
Stato conservazione	Rudere/Abbandonato	Orientamento	Parallelo

CARATTERIZZAZIONE DEGLI INFISSI

NUMERO INFISSI PER FRONTE

Fronte parallelo all'infrastruttura	1
Fronte perpendicolare/obliquo lato progressive crescenti	
Fronte perpendicolare /obliquo lato progressive decrescenti	

Tipologia infissi Stato degli infissi

DESCRIZIONE DELLA FASCIA TRA L'INFRASTRUTTURA E L'EDIFICIO

Destinazione d'uso

DESCRIZIONE DELLE SORGENTI DI RUMORE

Ferrovie:	<input type="checkbox"/>	Strade	<input type="text"/>
Industrie:	<input type="checkbox"/>	Altro:	<input type="text"/>

NOTE

Progetto Preliminare Linea Catania- Palermo, Tratta Catenanuova-Raddusa

Schede di censimento dei Ricettori Residenziali

CODICE RICETTORE

LOCALIZZAZIONE DELL'EDIFICIO

Regione

Comune

Progressiva

Distanza infrastruttura:

Fascia:

Lato linea:

Tipo linea:

DOCUMENTAZIONE FOTOGRAFICA



DATI CARATTERISTICI DELL'EDIFICIO ESAMINATO

Tipologia Numero dei piani

Stato conservazione Orientamento

CARATTERIZZAZIONE DEGLI INFISSI

NUMERO INFISSI PER FRONTE

Fronte parallelo all'infrastruttura

Fronte perpendicolare/obliquo lato progressive crescenti

Fronte perpendicolare /obliquo lato progressive decrescenti

Tipologia infissi Stato degli infissi

DESCRIZIONE DELLA FASCIA TRA L'INFRASTRUTTURA E L'EDIFICIO

Destinazione d'uso

DESCRIZIONE DELLE SORGENTI DI RUMORE

Ferrovie: Strade

Industrie: Altro:

NOTE

Progetto Preliminare Linea Catania- Palermo, Tratta Catenanuova-Raddusa

Schede di censimento dei Ricettori Residenziali

CODICE RICETTORE	2008
-------------------------	-------------

LOCALIZZAZIONE DELL'EDIFICIO

Regione	Sicilia
Comune	Regalbuto
Progressiva	11+400
Distanza infrastruttura:	35 m
Fascia:	Fascia A

DOCUMENTAZIONE FOTOGRAFICA



Lato linea:	[Pari]	Tipo linea:	[]
-------------	--------	-------------	-----

DATI CARATTERISTICI DELL'EDIFICIO ESAMINATO

Tipologia	residenziale e assimilata	Numero dei piani	1
Stato conservazione	Buono	Orientamento	Parallelo

CARATTERIZZAZIONE DEGLI INFISSI

NUMERO INFISSI PER FRONTE

Fronte parallelo all'infrastruttura	[]
Fronte perpendicolare/obliquo lato progressive crescenti	[]
Fronte perpendicolare /obliquo lato progressive decrescenti	[]

Tipologia infissi	Metallo (Fe, Al)	Stato degli infissi	Buono
-------------------	------------------	---------------------	-------

DESCRIZIONE DELLA FASCIA TRA L'INFRASTRUTTURA E L'EDIFICIO

Destinazione d'uso	[]
--------------------	-----

DESCRIZIONE DELLE SORGENTI DI RUMORE

Ferrovie:	<input type="checkbox"/>	Strade	[]
Industrie:	<input type="checkbox"/>	Altro:	[]

NOTE

Progetto Preliminare Linea Catania- Palermo, Tratta Catenanuova-Raddusa

Schede di censimento dei Ricettori Residenziali

CODICE RICETTORE	2009
-------------------------	-------------

LOCALIZZAZIONE DELL'EDIFICIO

Regione	<input type="text" value="Sicilia"/>
Comune	<input type="text" value="Regalbuto"/>
Progressiva	<input type="text" value="11+400"/>
Distanza infrastruttura:	<input type="text" value="9 m"/>
Fascia:	<input type="text" value="Fascia A"/>

Lato linea:	<input type="text" value="Pari"/>	Tipo linea:	<input type="text"/>
-------------	-----------------------------------	-------------	----------------------

DOCUMENTAZIONE FOTOGRAFICA



DATI CARATTERISTICI DELL'EDIFICIO ESAMINATO

Tipologia	<input type="text" value="residenziale e assimila"/>	Numero dei piani	<input type="text" value="1"/>
Stato conservazione	<input type="text" value="Buono"/>	Orientamento	<input type="text" value="Parallelo"/>

CARATTERIZZAZIONE DEGLI INFISSI

NUMERO INFISSI PER FRONTE

Fronte parallelo all'infrastruttura	<input type="text" value="2"/>
Fronte perpendicolare/obliquo lato progressive crescenti	<input type="text" value="2"/>
Fronte perpendicolare /obliquo lato progressive decrescenti	<input type="text" value="2"/>

Tipologia infissi	<input type="text" value="Metallo (Fe, Al)"/>	Stato degli infissi	<input type="text" value="Buono"/>
-------------------	---	---------------------	------------------------------------

DESCRIZIONE DELLA FASCIA TRA L'INFRASTRUTTURA E L'EDIFICIO

Destinazione d'uso	<input type="text"/>
--------------------	----------------------

DESCRIZIONE DELLE SORGENTI DI RUMORE

Ferrovie:	<input type="checkbox"/>	Strade	<input type="text"/>
Industrie:	<input type="checkbox"/>	Altro:	<input type="text"/>

NOTE

Progetto Preliminare Linea Catania- Palermo, Tratta Catenanuova-Raddusa

Schede di censimento dei Ricettori Residenziali

CODICE RICETTORE	2010
-------------------------	-------------

LOCALIZZAZIONE DELL'EDIFICIO

Regione	Sicilia
Comune	Regalbuto
Progressiva	11+500
Distanza infrastruttura:	70 m
Fascia:	Fascia A



Lato linea: Tipo linea:

DATI CARATTERISTICI DELL'EDIFICIO ESAMINATO

Tipologia	residenziale e assimilata	Numero dei piani	1
Stato conservazione	Buono	Orientamento	Parallelo

CARATTERIZZAZIONE DEGLI INFISSI

NUMERO INFISSI PER FRONTE

Fronte parallelo all'infrastruttura	2
Fronte perpendicolare/obliquo lato progressive crescenti	2
Fronte perpendicolare /obliquo lato progressive decrescenti	2

Tipologia infissi	Metallo (Fe, Al)	Stato degli infissi	Buono
-------------------	------------------	---------------------	-------

DESCRIZIONE DELLA FASCIA TRA L'INFRASTRUTTURA E L'EDIFICIO

Destinazione d'uso

DESCRIZIONE DELLE SORGENTI DI RUMORE

Ferrovie:	<input type="checkbox"/>	Strade	<input type="text"/>
Industrie:	<input type="checkbox"/>	Altro:	<input type="text"/>

NOTE

Progetto Preliminare Linea Catania- Palermo, Tratta Catenanuova-Raddusa

Schede di censimento dei Ricettori Residenziali

CODICE RICETTORE

LOCALIZZAZIONE DELL'EDIFICIO

Regione

Comune

Progressiva

Distanza infrastruttura:

Fascia:

Lato linea:

Tipo linea:

DOCUMENTAZIONE FOTOGRAFICA



DATI CARATTERISTICI DELL'EDIFICIO ESAMINATO

Tipologia Numero dei piani

Stato conservazione Orientamento

CARATTERIZZAZIONE DEGLI INFISSI

NUMERO INFISSI PER FRONTE

Fronte parallelo all'infrastruttura

Fronte perpendicolare/obliquo lato progressive crescenti

Fronte perpendicolare /obliquo lato progressive decrescenti

Tipologia infissi Stato degli infissi

DESCRIZIONE DELLA FASCIA TRA L'INFRASTRUTTURA E L'EDIFICIO

Destinazione d'uso

DESCRIZIONE DELLE SORGENTI DI RUMORE

Ferrovie: Strade

Industrie: Altro:

NOTE

Progetto Preliminare Linea Catania- Palermo, Tratta Catenanuova-Raddusa

Schede di censimento dei Ricettori Residenziali

CODICE RICETTORE	2015
-------------------------	-------------

LOCALIZZAZIONE DELL'EDIFICIO

Regione	Sicilia
Comune	Catenanuova
Progressiva	12+300
Distanza infrastruttura:	5 m
Fascia:	Fascia A



Lato linea: Tipo linea:

DATI CARATTERISTICI DELL'EDIFICIO ESAMINATO

Tipologia	residenziale e assimilata	Numero dei piani	1
Stato conservazione	Buono	Orientamento	Perpendicolare

CARATTERIZZAZIONE DEGLI INFISSI

NUMERO INFISSI PER FRONTE

Fronte parallelo all'infrastruttura	2
Fronte perpendicolare/obliquo lato progressive crescenti	4
Fronte perpendicolare /obliquo lato progressive decrescenti	4

Tipologia infissi	Metallo (Fe, Al)	Stato degli infissi	Buono
-------------------	------------------	---------------------	-------

DESCRIZIONE DELLA FASCIA TRA L'INFRASTRUTTURA E L'EDIFICIO

Destinazione d'uso

DESCRIZIONE DELLE SORGENTI DI RUMORE

Ferrovie:	<input type="checkbox"/>	Strade	<input type="text"/>
Industrie:	<input type="checkbox"/>	Altro:	<input type="text"/>

NOTE

Progetto Preliminare Linea Catania- Palermo, Tratta Catenanuova-Raddusa

Schede di censimento dei Ricettori Residenziali

CODICE RICETTORE

2017

LOCALIZZAZIONE DELL'EDIFICIO

Regione
Comune
Progressiva
Distanza infrastruttura:
Fascia:

DOCUMENTAZIONE FOTOGRAFICA



Lato linea: Tipo linea:

DATI CARATTERISTICI DELL'EDIFICIO ESAMINATO

Tipologia Numero dei piani
Stato conservazione Orientamento

CARATTERIZZAZIONE DEGLI INFISSI

NUMERO INFISSI PER FRONTE

Fronte parallelo all'infrastruttura
Fronte perpendicolare/obliquo lato progressive crescenti
Fronte perpendicolare /obliquo lato progressive decrescenti

Tipologia infissi Stato degli infissi

DESCRIZIONE DELLA FASCIA TRA L'INFRASTRUTTURA E L'EDIFICIO

Destinazione d'uso

DESCRIZIONE DELLE SORGENTI DI RUMORE

Ferrovie: Strade
Industrie: Altro:

NOTE

Progetto Preliminare Linea Catania- Palermo, Tratta Catenanuova-Raddusa

Schede di censimento dei Ricettori Residenziali

CODICE RICETTORE

2018

LOCALIZZAZIONE DELL'EDIFICIO

Regione

Comune

Progressiva

Distanza infrastruttura:

Fascia:

Lato linea:

Tipo linea:

DOCUMENTAZIONE FOTOGRAFICA



DATI CARATTERISTICI DELL'EDIFICIO ESAMINATO

Tipologia

Numero dei piani

Stato conservazione

Orientamento

CARATTERIZZAZIONE DEGLI INFISSI

NUMERO INFISSI PER FRONTE

Fronte parallelo all'infrastruttura

Fronte perpendicolare/obliquo lato progressive crescenti

Fronte perpendicolare /obliquo lato progressive decrescenti

Tipologia infissi

Stato degli infissi

DESCRIZIONE DELLA FASCIA TRA L'INFRASTRUTTURA E L'EDIFICIO

Destinazione d'uso

DESCRIZIONE DELLE SORGENTI DI RUMORE

Ferrovie:

Strade

Industrie:

Altro:

NOTE

Progetto Preliminare Linea Catania- Palermo, Tratta Catenanuova-Raddusa

Schede di censimento dei Ricettori Residenziali

CODICE RICETTORE **2019**

LOCALIZZAZIONE DELL'EDIFICIO

Regione

Comune

Progressiva

Distanza infrastruttura:

Fascia:

Lato linea:

Tipo linea:

DOCUMENTAZIONE FOTOGRAFICA



DATI CARATTERISTICI DELL'EDIFICIO ESAMINATO

Tipologia

Numero dei piani

Stato conservazione

Orientamento

CARATTERIZZAZIONE DEGLI INFISSI

NUMERO INFISSI PER FRONTE

Fronte parallelo all'infrastruttura

Fronte perpendicolare/obliquo lato progressive crescenti

Fronte perpendicolare /obliquo lato progressive decrescenti

Tipologia infissi

Stato degli infissi

DESCRIZIONE DELLA FASCIA TRA L'INFRASTRUTTURA E L'EDIFICIO

Destinazione d'uso

DESCRIZIONE DELLE SORGENTI DI RUMORE

Ferrovie:

Strade

Industrie:

Altro:

NOTE

Progetto Preliminare Linea Catania- Palermo, Tratta Catenanuova-Raddusa

Schede di censimento dei Ricettori Residenziali

CODICE RICETTORE	2021
-------------------------	-------------

LOCALIZZAZIONE DELL'EDIFICIO

Regione	Sicilia
Comune	Catenanuova
Progressiva	12+700
Distanza infrastruttura:	12 m
Fascia:	Fascia A



Lato linea: Tipo linea:

DATI CARATTERISTICI DELL'EDIFICIO ESAMINATO

Tipologia	residenziale e assimilata	Numero dei piani	2
Stato conservazione	Buono	Orientamento	Perpendicolare

CARATTERIZZAZIONE DEGLI INFISSI

NUMERO INFISSI PER FRONTE

Fronte parallelo all'infrastruttura	4
Fronte perpendicolare/obliquo lato progressive crescenti	5
Fronte perpendicolare /obliquo lato progressive decrescenti	5

Tipologia infissi	Metallo (Fe, Al)	Stato degli infissi	Buono
-------------------	------------------	---------------------	-------

DESCRIZIONE DELLA FASCIA TRA L'INFRASTRUTTURA E L'EDIFICIO

Destinazione d'uso

DESCRIZIONE DELLE SORGENTI DI RUMORE

Ferrovie:	<input type="checkbox"/>	Strade	<input type="text"/>
Industrie:	<input type="checkbox"/>	Altro:	<input type="text"/>

NOTE

Unico poligono 2018 e 2019

Progetto Preliminare Linea Catania- Palermo, Tratta Catenanuova-Raddusa

Schede di censimento dei Ricettori Residenziali

CODICE RICETTORE

LOCALIZZAZIONE DELL'EDIFICIO

Regione

Comune

Progressiva

Distanza infrastruttura:

Fascia:

Lato linea:

Tipo linea:

DOCUMENTAZIONE FOTOGRAFICA



DATI CARATTERISTICI DELL'EDIFICIO ESAMINATO

Tipologia Numero dei piani

Stato conservazione Orientamento

CARATTERIZZAZIONE DEGLI INFISSI

NUMERO INFISSI PER FRONTE

Fronte parallelo all'infrastruttura

Fronte perpendicolare/obliquo lato progressive crescenti

Fronte perpendicolare /obliquo lato progressive decrescenti

Tipologia infissi Stato degli infissi

DESCRIZIONE DELLA FASCIA TRA L'INFRASTRUTTURA E L'EDIFICIO

Destinazione d'uso

DESCRIZIONE DELLE SORGENTI DI RUMORE

Ferrovie: Strade

Industrie: Altro:

NOTE

Unico poligono 2018 e 2019

Progetto Preliminare Linea Catania- Palermo, Tratta Catenanuova-Raddusa

Schede di censimento dei Ricettori Residenziali

CODICE RICETTORE	2051
-------------------------	-------------

LOCALIZZAZIONE DELL'EDIFICIO

Regione	<input type="text" value="Sicilia"/>
Comune	<input type="text" value="Centuripe"/>
Progressiva	<input type="text" value="15+200"/>
Distanza infrastruttura:	<input type="text" value="72 m"/>
Fascia:	<input type="text" value="Fascia A"/>



Lato linea: Tipo linea:

DATI CARATTERISTICI DELL'EDIFICIO ESAMINATO

Tipologia	<input type="text" value="residenziale e assimilata"/>	Numero dei piani	<input type="text" value="1"/>
Stato conservazione	<input type="text" value="Rudere/Abbandonato"/>	Orientamento	<input type="text" value="Parallelo"/>

CARATTERIZZAZIONE DEGLI INFISSI

NUMERO INFISSI PER FRONTE

Fronte parallelo all'infrastruttura	<input type="text" value="2"/>
Fronte perpendicolare/obliquo lato progressive crescenti	<input type="text" value="0"/>
Fronte perpendicolare /obliquo lato progressive decrescenti	<input type="text" value="4"/>

Tipologia infissi	<input type="text" value="Metallo (Fe, Al)"/>	Stato degli infissi	<input type="text" value="Cattivo"/>
-------------------	---	---------------------	--------------------------------------

DESCRIZIONE DELLA FASCIA TRA L'INFRASTRUTTURA E L'EDIFICIO

Destinazione d'uso

DESCRIZIONE DELLE SORGENTI DI RUMORE

Ferrovie:	<input type="checkbox"/>	Strade	<input type="text"/>
Industrie:	<input type="checkbox"/>	Altro:	<input type="text"/>

NOTE

Progetto Preliminare Linea Catania- Palermo, Tratta Catenanuova-Raddusa

Schede di censimento dei Ricettori Residenziali

CODICE RICETTORE

LOCALIZZAZIONE DELL'EDIFICIO

Regione

Comune

Progressiva

Distanza infrastruttura:

Fascia:

Lato linea:

Tipo linea:

DOCUMENTAZIONE FOTOGRAFICA



DATI CARATTERISTICI DELL'EDIFICIO ESAMINATO

Tipologia

Numero dei piani

Stato conservazione

Orientamento

CARATTERIZZAZIONE DEGLI INFISSI

NUMERO INFISSI PER FRONTE

Fronte parallelo all'infrastruttura

Fronte perpendicolare/obliquo lato progressive crescenti

Fronte perpendicolare /obliquo lato progressive decrescenti

Tipologia infissi

Stato degli infissi

DESCRIZIONE DELLA FASCIA TRA L'INFRASTRUTTURA E L'EDIFICIO

Destinazione d'uso

DESCRIZIONE DELLE SORGENTI DI RUMORE

Ferrovie:

Strade

Industrie:

Altro:

NOTE

Progetto Preliminare Linea Catania- Palermo, Tratta Catenanuova-Raddusa

Schede di censimento dei Ricettori Residenziali

CODICE RICETTORE

3002

LOCALIZZAZIONE DELL'EDIFICIO

Regione

Comune

Progressiva

Distanza infrastruttura:

Fascia:

Lato linea:

Tipo linea:

DOCUMENTAZIONE FOTOGRAFICA



DATI CARATTERISTICI DELL'EDIFICIO ESAMINATO

Tipologia Numero dei piani

Stato conservazione Orientamento

CARATTERIZZAZIONE DEGLI INFISSI

NUMERO INFISSI PER FRONTE

Fronte parallelo all'infrastruttura

Fronte perpendicolare/obliquo lato progressive crescenti

Fronte perpendicolare /obliquo lato progressive decrescenti

Tipologia infissi Stato degli infissi

DESCRIZIONE DELLA FASCIA TRA L'INFRASTRUTTURA E L'EDIFICIO

Destinazione d'uso

DESCRIZIONE DELLE SORGENTI DI RUMORE

Ferrovie: Strade

Industrie: Altro:

NOTE

Progetto Preliminare Linea Catania- Palermo, Tratta Catenanuova-Raddusa

Schede di censimento dei Ricettori Residenziali

CODICE RICETTORE

3003

LOCALIZZAZIONE DELL'EDIFICIO

Regione
Comune
Progressiva
Distanza infrastruttura:
Fascia:

Lato linea:

Tipo linea:

DOCUMENTAZIONE FOTOGRAFICA



DATI CARATTERISTICI DELL'EDIFICIO ESAMINATO

Tipologia Numero dei piani
Stato conservazione Orientamento

CARATTERIZZAZIONE DEGLI INFISSI

NUMERO INFISSI PER FRONTE

Fronte parallelo all'infrastruttura

Fronte perpendicolare/obliquo lato progressive crescenti

Fronte perpendicolare /obliquo lato progressive decrescenti

Tipologia infissi Stato degli infissi

DESCRIZIONE DELLA FASCIA TRA L'INFRASTRUTTURA E L'EDIFICIO

Destinazione d'uso

DESCRIZIONE DELLE SORGENTI DI RUMORE

Ferrovie: Strade

Industrie: Altro:

NOTE

Progetto Preliminare Linea Catania- Palermo, Tratta Catenanuova-Raddusa

Schede di censimento dei Ricettori Residenziali

CODICE RICETTORE	3018
-------------------------	-------------

LOCALIZZAZIONE DELL'EDIFICIO

Regione	Sicilia
Comune	Regalbuto
Progressiva	5+500
Distanza infrastruttura:	159 m
Fascia:	Fascia B

DOCUMENTAZIONE FOTOGRAFICA



Lato linea:	Dispari	Tipo linea:	
-------------	---------	-------------	--

DATI CARATTERISTICI DELL'EDIFICIO ESAMINATO

Tipologia	residenziale e assimila	Numero dei piani	2
Stato conservazione	Rudere/Abbandonato	Orientamento	Parallelo

CARATTERIZZAZIONE DEGLI INFISSI

NUMERO INFISSI PER FRONTE

Fronte parallelo all'infrastruttura	3
Fronte perpendicolare/obliquo lato progressive crescenti	0
Fronte perpendicolare /obliquo lato progressive decrescenti	1

Tipologia infissi	Metallo (Fe, Al)	Stato degli infissi	Cattivo
-------------------	------------------	---------------------	---------

DESCRIZIONE DELLA FASCIA TRA L'INFRASTRUTTURA E L'EDIFICIO

Destinazione d'uso

DESCRIZIONE DELLE SORGENTI DI RUMORE

Ferrovie:	<input type="checkbox"/>	Strade	<input type="text"/>
Industrie:	<input type="checkbox"/>	Altro:	<input type="text"/>

NOTE

Progetto Preliminare Linea Catania- Palermo, Tratta Catenanuova-Raddusa

Schede di censimento dei Ricettori Residenziali

CODICE RICETTORE **3028**

LOCALIZZAZIONE DELL'EDIFICIO

Regione
Comune
Progressiva
Distanza infrastruttura:
Fascia:

DOCUMENTAZIONE FOTOGRAFICA



Lato linea: Tipo linea:

DATI CARATTERISTICI DELL'EDIFICIO ESAMINATO

Tipologia Numero dei piani
Stato conservazione Orientamento

CARATTERIZZAZIONE DEGLI INFISSI

NUMERO INFISSI PER FRONTE

Fronte parallelo all'infrastruttura
Fronte perpendicolare/obliquo lato progressive crescenti
Fronte perpendicolare /obliquo lato progressive decrescenti

Tipologia infissi Stato degli infissi

DESCRIZIONE DELLA FASCIA TRA L'INFRASTRUTTURA E L'EDIFICIO

Destinazione d'uso

DESCRIZIONE DELLE SORGENTI DI RUMORE

Ferrovie: Strade
Industrie: Altro:

NOTE

Progetto Preliminare Linea Catania- Palermo, Tratta Catenanuova-Raddusa

Schede di censimento dei Ricettori Residenziali

CODICE RICETTORE	3039
-------------------------	-------------

LOCALIZZAZIONE DELL'EDIFICIO

Regione	Sicilia
Comune	Catenanuova
Progressiva	12+100
Distanza infrastruttura:	196 m
Fascia:	Fascia B

DOCUMENTAZIONE FOTOGRAFICA



Lato linea:	Dispari	Tipo linea:	
-------------	---------	-------------	--

DATI CARATTERISTICI DELL'EDIFICIO ESAMINATO

Tipologia	residenziale e assimilata	Numero dei piani	1
Stato conservazione	Buono	Orientamento	Parallelo

CARATTERIZZAZIONE DEGLI INFISSI

NUMERO INFISSI PER FRONTE

Fronte parallelo all'infrastruttura	9
Fronte perpendicolare/obliquo lato progressive crescenti	5
Fronte perpendicolare /obliquo lato progressive decrescenti	3

Tipologia infissi	Metallo (Fe, Al)	Stato degli infissi	Buono
-------------------	------------------	---------------------	-------

DESCRIZIONE DELLA FASCIA TRA L'INFRASTRUTTURA E L'EDIFICIO

Destinazione d'uso	
--------------------	--

DESCRIZIONE DELLE SORGENTI DI RUMORE

Ferrovie:	<input type="checkbox"/>	Strade	
Industrie:	<input type="checkbox"/>	Altro:	

NOTE

Progetto Preliminare Linea Catania- Palermo, Tratta Catenanuova-Raddusa

Schede di censimento dei Ricettori Residenziali

CODICE RICETTORE **3043**

LOCALIZZAZIONE DELL'EDIFICIO

Regione

Comune

Progressiva

Distanza infrastruttura:

Fascia:

Lato linea:

Tipo linea:

DOCUMENTAZIONE FOTOGRAFICA



DATI CARATTERISTICI DELL'EDIFICIO ESAMINATO

Tipologia Numero dei piani

Stato conservazione Orientamento

CARATTERIZZAZIONE DEGLI INFISSI

NUMERO INFISSI PER FRONTE

Fronte parallelo all'infrastruttura

Fronte perpendicolare/obliquo lato progressive crescenti

Fronte perpendicolare /obliquo lato progressive decrescenti

Tipologia infissi Stato degli infissi

DESCRIZIONE DELLA FASCIA TRA L'INFRASTRUTTURA E L'EDIFICIO

Destinazione d'uso

DESCRIZIONE DELLE SORGENTI DI RUMORE

Ferrovie: Strade

Industrie: Altro:

NOTE

Progetto Preliminare Linea Catania- Palermo, Tratta Catenanuova-Raddusa

Schede di censimento dei Ricettori Residenziali

CODICE RICETTORE	3045
-------------------------	-------------

LOCALIZZAZIONE DELL'EDIFICIO

Regione	Sicilia
Comune	Catenanuova
Progressiva	12+200
Distanza infrastruttura:	247 m
Fascia:	Fascia B



Lato linea: Tipo linea:

DATI CARATTERISTICI DELL'EDIFICIO ESAMINATO

Tipologia	residenziale e assimilata	Numero dei piani	1
Stato conservazione	In Costruzione	Orientamento	Perpendicolare

CARATTERIZZAZIONE DEGLI INFISSI

NUMERO INFISSI PER FRONTE

Fronte parallelo all'infrastruttura	1
Fronte perpendicolare/obliquo lato progressive crescenti	1
Fronte perpendicolare /obliquo lato progressive decrescenti	3

Tipologia infissi	Metallo (Fe, Al)	Stato degli infissi	Buono
-------------------	------------------	---------------------	-------

DESCRIZIONE DELLA FASCIA TRA L'INFRASTRUTTURA E L'EDIFICIO

Destinazione d'uso

DESCRIZIONE DELLE SORGENTI DI RUMORE

Ferrovie:	<input type="checkbox"/>	Strade	<input type="text"/>
Industrie:	<input type="checkbox"/>	Altro:	<input type="text"/>

NOTE

Progetto Preliminare Linea Catania- Palermo, Tratta Catenanuova-Raddusa

Schede di censimento dei Ricettori Residenziali

CODICE RICETTORE	3046
-------------------------	-------------

LOCALIZZAZIONE DELL'EDIFICIO

Regione	Sicilia
Comune	Catenanuova
Progressiva	12+250
Distanza infrastruttura:	191 m
Fascia:	Fascia B

DOCUMENTAZIONE FOTOGRAFICA



Lato linea:	Dispari	Tipo linea:	
-------------	---------	-------------	--

DATI CARATTERISTICI DELL'EDIFICIO ESAMINATO

Tipologia	residenziale e assimila	Numero dei piani	3
Stato conservazione	Buono	Orientamento	Parallelo

CARATTERIZZAZIONE DEGLI INFISSI

NUMERO INFISSI PER FRONTE			
Fronte parallelo all'infrastruttura			4
Fronte perpendicolare/obliquo lato progressive crescenti			8
Fronte perpendicolare /obliquo lato progressive decrescenti			7
Tipologia infissi	Metallo (Fe, Al)	Stato degli infissi	Buono

DESCRIZIONE DELLA FASCIA TRA L'INFRASTRUTTURA E L'EDIFICIO

Destinazione d'uso	
--------------------	--

DESCRIZIONE DELLE SORGENTI DI RUMORE

Ferrovie:	<input type="checkbox"/>	Strade	
Industrie:	<input type="checkbox"/>	Altro:	

NOTE	
-------------	--

Progetto Preliminare Linea Catania- Palermo, Tratta Catenanuova-Raddusa

Schede di censimento dei Ricettori Residenziali

CODICE RICETTORE

3048

LOCALIZZAZIONE DELL'EDIFICIO

Regione

Comune

Progressiva

Distanza infrastruttura:

Fascia:

Lato linea:

Tipo linea:

DOCUMENTAZIONE FOTOGRAFICA



DATI CARATTERISTICI DELL'EDIFICIO ESAMINATO

Tipologia

Numero dei piani

Stato conservazione

Orientamento

CARATTERIZZAZIONE DEGLI INFISSI

NUMERO INFISSI PER FRONTE

Fronte parallelo all'infrastruttura

Fronte perpendicolare/obliquo lato progressive crescenti

Fronte perpendicolare /obliquo lato progressive decrescenti

Tipologia infissi

Stato degli infissi

DESCRIZIONE DELLA FASCIA TRA L'INFRASTRUTTURA E L'EDIFICIO

Destinazione d'uso

DESCRIZIONE DELLE SORGENTI DI RUMORE

Ferrovie:

Strade

Industrie:

Altro:

NOTE

Progetto Preliminare Linea Catania- Palermo, Tratta Catenanuova-Raddusa

Schede di censimento dei Ricettori Residenziali

CODICE RICETTORE

3049

DOCUMENTAZIONE FOTOGRAFICA



LOCALIZZAZIONE DELL'EDIFICIO

Regione

Comune

Progressiva

Distanza infrastruttura:

Fascia:

Lato linea:

Tipo linea:

DATI CARATTERISTICI DELL'EDIFICIO ESAMINATO

Tipologia

Numero dei piani

Stato conservazione

Orientamento

CARATTERIZZAZIONE DEGLI INFISSI

NUMERO INFISSI PER FRONTE

Fronte parallelo all'infrastruttura

Fronte perpendicolare/obliquo lato progressive crescenti

Fronte perpendicolare /obliquo lato progressive decrescenti

Tipologia infissi

Stato degli infissi

DESCRIZIONE DELLA FASCIA TRA L'INFRASTRUTTURA E L'EDIFICIO

Destinazione d'uso

DESCRIZIONE DELLE SORGENTI DI RUMORE

Ferrovie:

Strade

Industrie:

Altro:

NOTE

Progetto Preliminare Linea Catania- Palermo, Tratta Catenanuova-Raddusa

Schede di censimento dei Ricettori Residenziali

CODICE RICETTORE

3052

LOCALIZZAZIONE DELL'EDIFICIO

Regione

Comune

Progressiva

Distanza infrastruttura:

Fascia:

Lato linea:

Tipo linea:

DOCUMENTAZIONE FOTOGRAFICA



DATI CARATTERISTICI DELL'EDIFICIO ESAMINATO

Tipologia

Numero dei piani

Stato conservazione

Orientamento

CARATTERIZZAZIONE DEGLI INFISSI

NUMERO INFISSI PER FRONTE

Fronte parallelo all'infrastruttura

Fronte perpendicolare/obliquo lato progressive crescenti

Fronte perpendicolare /obliquo lato progressive decrescenti

Tipologia infissi

Stato degli infissi

DESCRIZIONE DELLA FASCIA TRA L'INFRASTRUTTURA E L'EDIFICIO

Destinazione d'uso

DESCRIZIONE DELLE SORGENTI DI RUMORE

Ferrovie:

Strade

Industrie:

Altro:

NOTE

Progetto Preliminare Linea Catania- Palermo, Tratta Catenanuova-Raddusa

Schede di censimento dei Ricettori Residenziali

CODICE RICETTORE

LOCALIZZAZIONE DELL'EDIFICIO

Regione

Comune

Progressiva

Distanza infrastruttura:

Fascia:

Lato linea:

Tipo linea:

DOCUMENTAZIONE FOTOGRAFICA



DATI CARATTERISTICI DELL'EDIFICIO ESAMINATO

Tipologia Numero dei piani

Stato conservazione Orientamento

CARATTERIZZAZIONE DEGLI INFISSI

NUMERO INFISSI PER FRONTE

Fronte parallelo all'infrastruttura

Fronte perpendicolare/obliquo lato progressive crescenti

Fronte perpendicolare /obliquo lato progressive decrescenti

Tipologia infissi Stato degli infissi

DESCRIZIONE DELLA FASCIA TRA L'INFRASTRUTTURA E L'EDIFICIO

Destinazione d'uso

DESCRIZIONE DELLE SORGENTI DI RUMORE

Ferrovie: Strade

Industrie: Altro:

NOTE

Progetto Preliminare Linea Catania- Palermo, Tratta Catenanuova-Raddusa

Schede di censimento dei Ricettori Residenziali

CODICE RICETTORE	3055
-------------------------	-------------

LOCALIZZAZIONE DELL'EDIFICIO

Regione	Sicilia
Comune	Catenanuova
Progressiva	12+400
Distanza infrastruttura:	208 m
Fascia:	Fascia B



Lato linea: Tipo linea:

DATI CARATTERISTICI DELL'EDIFICIO ESAMINATO

Tipologia	residenziale e assimilata	Numero dei piani	2
Stato conservazione	Buono	Orientamento	Perpendicolare

CARATTERIZZAZIONE DEGLI INFISSI

NUMERO INFISSI PER FRONTE

Fronte parallelo all'infrastruttura	4
Fronte perpendicolare/obliquo lato progressive crescenti	4
Fronte perpendicolare /obliquo lato progressive decrescenti	4

Tipologia infissi Stato degli infissi

DESCRIZIONE DELLA FASCIA TRA L'INFRASTRUTTURA E L'EDIFICIO

Destinazione d'uso

DESCRIZIONE DELLE SORGENTI DI RUMORE

Ferrovie:	<input type="checkbox"/>	Strade	<input type="text"/>
Industrie:	<input type="checkbox"/>	Altro:	<input type="text"/>

NOTE

Progetto Preliminare Linea Catania- Palermo, Tratta Catenanuova-Raddusa

Schede di censimento dei Ricettori Residenziali

CODICE RICETTORE **3056**

LOCALIZZAZIONE DELL'EDIFICIO

Regione: Sicilia
Comune: Catenanuova
Progressiva: 12+400
Distanza infrastruttura: 232 m
Fascia: Fascia B

Lato linea: [Dispari] Tipo linea: []

DOCUMENTAZIONE FOTOGRAFICA



DATI CARATTERISTICI DELL'EDIFICIO ESAMINATO

Tipologia: residenziale e assimilata Numero dei piani: 2
Stato conservazione: Buono Orientamento: Parallelo

CARATTERIZZAZIONE DEGLI INFISSI

NUMERO INFISSI PER FRONTE

Fronte parallelo all'infrastruttura: 3
Fronte perpendicolare/obliquo lato progressive crescenti: 8
Fronte perpendicolare /obliquo lato progressive decrescenti: 7

Tipologia infissi: Metallo (Fe, Al) Stato degli infissi: Buono

DESCRIZIONE DELLA FASCIA TRA L'INFRASTRUTTURA E L'EDIFICIO

Destinazione d'uso: []

DESCRIZIONE DELLE SORGENTI DI RUMORE

Ferrovie: Strade: []
Industrie: Altro: []

NOTE

Progetto Preliminare Linea Catania- Palermo, Tratta Catenanuova-Raddusa

Schede di censimento dei Ricettori Residenziali

CODICE RICETTORE	3058
-------------------------	-------------

LOCALIZZAZIONE DELL'EDIFICIO

Regione	Sicilia
Comune	Catenanuova
Progressiva	12+400
Distanza infrastruttura:	228 m
Fascia:	Fascia B



Lato linea: Dispari Tipo linea:

DATI CARATTERISTICI DELL'EDIFICIO ESAMINATO

Tipologia	residenziale e assimilata	Numero dei piani	3
Stato conservazione	In Costruzione	Orientamento	Perpendicolare

CARATTERIZZAZIONE DEGLI INFISSI

NUMERO INFISSI PER FRONTE

Fronte parallelo all'infrastruttura	5
Fronte perpendicolare/obliquo lato progressive crescenti	5
Fronte perpendicolare /obliquo lato progressive decrescenti	8

Tipologia infissi	Metallo (Fe, Al)	Stato degli infissi	Buono
-------------------	------------------	---------------------	-------

DESCRIZIONE DELLA FASCIA TRA L'INFRASTRUTTURA E L'EDIFICIO

Destinazione d'uso

DESCRIZIONE DELLE SORGENTI DI RUMORE

Ferrovie:	<input type="checkbox"/>	Strade	<input type="text"/>
Industrie:	<input type="checkbox"/>	Altro:	<input type="text"/>

NOTE

Progetto Preliminare Linea Catania- Palermo, Tratta Catenanuova-Raddusa

Schede di censimento dei Ricettori Residenziali

CODICE RICETTORE

3067

LOCALIZZAZIONE DELL'EDIFICIO

Regione

Comune

Progressiva

Distanza infrastruttura:

Fascia:

Lato linea:

Tipo linea:

DOCUMENTAZIONE FOTOGRAFICA



DATI CARATTERISTICI DELL'EDIFICIO ESAMINATO

Tipologia Numero dei piani

Stato conservazione Orientamento

CARATTERIZZAZIONE DEGLI INFISSI

NUMERO INFISSI PER FRONTE

Fronte parallelo all'infrastruttura

Fronte perpendicolare/obliquo lato progressive crescenti

Fronte perpendicolare /obliquo lato progressive decrescenti

Tipologia infissi Stato degli infissi

DESCRIZIONE DELLA FASCIA TRA L'INFRASTRUTTURA E L'EDIFICIO

Destinazione d'uso

DESCRIZIONE DELLE SORGENTI DI RUMORE

Ferrovie: Strade

Industrie: Altro:

NOTE

Progetto Preliminare Linea Catania- Palermo, Tratta Catenanuova-Raddusa

Schede di censimento dei Ricettori Residenziali

CODICE RICETTORE	3068
-------------------------	-------------



LOCALIZZAZIONE DELL'EDIFICIO

Regione	Sicilia
Comune	Catenanuova
Progressiva	12+600
Distanza infrastruttura:	171 m
Fascia:	Fascia B

Lato linea: Tipo linea:

DATI CARATTERISTICI DELL'EDIFICIO ESAMINATO

Tipologia	residenziale e assimila	Numero dei piani	2
Stato conservazione	In Costruzione	Orientamento	Parallelo

CARATTERIZZAZIONE DEGLI INFISSI

NUMERO INFISSI PER FRONTE

Fronte parallelo all'infrastruttura	3
Fronte perpendicolare/obliquo lato progressive crescenti	4
Fronte perpendicolare /obliquo lato progressive decrescenti	4

Tipologia infissi	Metallo (Fe, Al)	Stato degli infissi	Medio
-------------------	------------------	---------------------	-------

DESCRIZIONE DELLA FASCIA TRA L'INFRASTRUTTURA E L'EDIFICIO

Destinazione d'uso

DESCRIZIONE DELLE SORGENTI DI RUMORE

Ferrovie:	<input type="checkbox"/>	Strade	<input type="text"/>
Industrie:	<input type="checkbox"/>	Altro:	<input type="text"/>

NOTE

Progetto Preliminare Linea Catania- Palermo, Tratta Catenanuova-Raddusa

Schede di censimento dei Ricettori Residenziali

CODICE RICETTORE

LOCALIZZAZIONE DELL'EDIFICIO

Regione

Comune

Progressiva

Distanza infrastruttura:

Fascia:

Lato linea:

Tipo linea:

DOCUMENTAZIONE FOTOGRAFICA



DATI CARATTERISTICI DELL'EDIFICIO ESAMINATO

Tipologia Numero dei piani

Stato conservazione Orientamento

CARATTERIZZAZIONE DEGLI INFISSI

NUMERO INFISSI PER FRONTE

Fronte parallelo all'infrastruttura

Fronte perpendicolare/obliquo lato progressive crescenti

Fronte perpendicolare /obliquo lato progressive decrescenti

Tipologia infissi Stato degli infissi

DESCRIZIONE DELLA FASCIA TRA L'INFRASTRUTTURA E L'EDIFICIO

Destinazione d'uso

DESCRIZIONE DELLE SORGENTI DI RUMORE

Ferrovie: Strade

Industrie: Altro:

NOTE

Progetto Preliminare Linea Catania- Palermo, Tratta Catenanuova-Raddusa

Schede di censimento dei Ricettori Residenziali

CODICE RICETTORE	3073
-------------------------	-------------

LOCALIZZAZIONE DELL'EDIFICIO

Regione	Sicilia
Comune	Catenanuova
Progressiva	12+700
Distanza infrastruttura:	250 m
Fascia:	Fascia B



Lato linea: Dispari Tipo linea:

DATI CARATTERISTICI DELL'EDIFICIO ESAMINATO

Tipologia	residenziale e assimilata	Numero dei piani	1
Stato conservazione	Buono	Orientamento	Obliquo

CARATTERIZZAZIONE DEGLI INFISSI

NUMERO INFISSI PER FRONTE

Fronte parallelo all'infrastruttura	2
Fronte perpendicolare/obliquo lato progressive crescenti	3
Fronte perpendicolare /obliquo lato progressive decrescenti	3

Tipologia infissi	Metallo (Fe, Al)	Stato degli infissi	Buono
-------------------	------------------	---------------------	-------

DESCRIZIONE DELLA FASCIA TRA L'INFRASTRUTTURA E L'EDIFICIO

Destinazione d'uso

DESCRIZIONE DELLE SORGENTI DI RUMORE

Ferrovie:	<input type="checkbox"/>	Strade	<input type="text"/>
Industrie:	<input type="checkbox"/>	Altro:	<input type="text"/>

NOTE

Progetto Preliminare Linea Catania- Palermo, Tratta Catenanuova-Raddusa

Schede di censimento dei Ricettori Residenziali

CODICE RICETTORE	3075
-------------------------	-------------

LOCALIZZAZIONE DELL'EDIFICIO

Regione	<input type="text" value="Sicilia"/>
Comune	<input type="text" value="Catenanuova"/>
Progressiva	<input type="text" value="12+900"/>
Distanza infrastruttura:	<input type="text" value="247 m"/>
Fascia:	<input type="text" value="Fascia B"/>

DOCUMENTAZIONE FOTOGRAFICA



Lato linea:	<input type="text" value="Dispari"/>	Tipo linea:	<input type="text"/>
-------------	--------------------------------------	-------------	----------------------

DATI CARATTERISTICI DELL'EDIFICIO ESAMINATO

Tipologia	<input type="text" value="residenziale e assimila"/>	Numero dei piani	<input type="text" value="3"/>
Stato conservazione	<input type="text" value="In Costruzione"/>	Orientamento	<input type="text" value="Parallelo"/>

CARATTERIZZAZIONE DEGLI INFISSI

NUMERO INFISSI PER FRONTE

Fronte parallelo all'infrastruttura	<input type="text"/>
Fronte perpendicolare/obliquo lato progressive crescenti	<input type="text"/>
Fronte perpendicolare /obliquo lato progressive decrescenti	<input type="text"/>

Tipologia infissi	<input type="text" value="Nessuno"/>	Stato degli infissi	<input type="text" value="Assente"/>
-------------------	--------------------------------------	---------------------	--------------------------------------

DESCRIZIONE DELLA FASCIA TRA L'INFRASTRUTTURA E L'EDIFICIO

Destinazione d'uso	<input type="text"/>
--------------------	----------------------

DESCRIZIONE DELLE SORGENTI DI RUMORE

Ferrovie:	<input type="checkbox"/>	Strade	<input type="text"/>
Industrie:	<input type="checkbox"/>	Altro:	<input type="text"/>

NOTE

Progetto Preliminare Linea Catania- Palermo, Tratta Catenanuova-Raddusa

Schede di censimento dei Ricettori Residenziali

CODICE RICETTORE

3078

LOCALIZZAZIONE DELL'EDIFICIO

Regione

Comune

Progressiva

Distanza infrastruttura:

Fascia:

Lato linea:

Tipo linea:

DOCUMENTAZIONE FOTOGRAFICA



DATI CARATTERISTICI DELL'EDIFICIO ESAMINATO

Tipologia

Numero dei piani

Stato conservazione

Orientamento

CARATTERIZZAZIONE DEGLI INFISSI

NUMERO INFISSI PER FRONTE

Fronte parallelo all'infrastruttura

Fronte perpendicolare/obliquo lato progressive crescenti

Fronte perpendicolare /obliquo lato progressive decrescenti

Tipologia infissi

Stato degli infissi

DESCRIZIONE DELLA FASCIA TRA L'INFRASTRUTTURA E L'EDIFICIO

Destinazione d'uso

DESCRIZIONE DELLE SORGENTI DI RUMORE

Ferrovie:

Strade

Industrie:

Altro:

NOTE

Progetto Preliminare Linea Catania- Palermo, Tratta Catenanuova-Raddusa

Schede di censimento dei Ricettori Residenziali

CODICE RICETTORE

LOCALIZZAZIONE DELL'EDIFICIO

Regione

Comune

Progressiva

Distanza infrastruttura:

Fascia:

Lato linea:

Tipo linea:

DOCUMENTAZIONE FOTOGRAFICA



DATI CARATTERISTICI DELL'EDIFICIO ESAMINATO

Tipologia

Numero dei piani

Stato conservazione

Orientamento

CARATTERIZZAZIONE DEGLI INFISSI

NUMERO INFISSI PER FRONTE

Fronte parallelo all'infrastruttura

Fronte perpendicolare/obliquo lato progressive crescenti

Fronte perpendicolare /obliquo lato progressive decrescenti

Tipologia infissi

Stato degli infissi

DESCRIZIONE DELLA FASCIA TRA L'INFRASTRUTTURA E L'EDIFICIO

Destinazione d'uso

DESCRIZIONE DELLE SORGENTI DI RUMORE

Ferrovie:

Strade

Industrie:

Altro:

NOTE

Progetto Preliminare Linea Catania- Palermo, Tratta Catenanuova-Raddusa

Schede di censimento dei Ricettori Residenziali

CODICE RICETTORE

3090

LOCALIZZAZIONE DELL'EDIFICIO

Regione

Comune

Progressiva

Distanza infrastruttura:

Fascia:

Lato linea:

Tipo linea:

DOCUMENTAZIONE FOTOGRAFICA



DATI CARATTERISTICI DELL'EDIFICIO ESAMINATO

Tipologia

Numero dei piani

Stato conservazione

Orientamento

CARATTERIZZAZIONE DEGLI INFISSI

NUMERO INFISSI PER FRONTE

Fronte parallelo all'infrastruttura

Fronte perpendicolare/obliquo lato progressive crescenti

Fronte perpendicolare /obliquo lato progressive decrescenti

Tipologia infissi

Stato degli infissi

DESCRIZIONE DELLA FASCIA TRA L'INFRASTRUTTURA E L'EDIFICIO

Destinazione d'uso

DESCRIZIONE DELLE SORGENTI DI RUMORE

Ferrovie:

Strade

Industrie:

Altro:

NOTE

Progetto Preliminare Linea Catania- Palermo, Tratta Catenanuova-Raddusa

Schede di censimento dei Ricettori Residenziali

CODICE RICETTORE

3091

LOCALIZZAZIONE DELL'EDIFICIO

Regione
Comune
Progressiva
Distanza infrastruttura:
Fascia:

Lato linea:

Tipo linea:

DOCUMENTAZIONE FOTOGRAFICA



DATI CARATTERISTICI DELL'EDIFICIO ESAMINATO

Tipologia Numero dei piani
Stato conservazione Orientamento

CARATTERIZZAZIONE DEGLI INFISSI

NUMERO INFISSI PER FRONTE

Fronte parallelo all'infrastruttura
Fronte perpendicolare/obliquo lato progressive crescenti
Fronte perpendicolare /obliquo lato progressive decrescenti

Tipologia infissi Stato degli infissi

DESCRIZIONE DELLA FASCIA TRA L'INFRASTRUTTURA E L'EDIFICIO

Destinazione d'uso

DESCRIZIONE DELLE SORGENTI DI RUMORE

Ferrovie: Strade
Industrie: Altro:

NOTE

Progetto Preliminare Linea Catania- Palermo, Tratta Catenanuova-Raddusa

Schede di censimento dei Ricettori Residenziali

CODICE RICETTORE

3092

DOCUMENTAZIONE FOTOGRAFICA



LOCALIZZAZIONE DELL'EDIFICIO

Regione

Comune

Progressiva

Distanza infrastruttura:

Fascia:

Lato linea:

Tipo linea:

DATI CARATTERISTICI DELL'EDIFICIO ESAMINATO

Tipologia

Numero dei piani

Stato conservazione

Orientamento

CARATTERIZZAZIONE DEGLI INFISSI

NUMERO INFISSI PER FRONTE

Fronte parallelo all'infrastruttura

Fronte perpendicolare/obliquo lato progressive crescenti

Fronte perpendicolare /obliquo lato progressive decrescenti

Tipologia infissi

Stato degli infissi

DESCRIZIONE DELLA FASCIA TRA L'INFRASTRUTTURA E L'EDIFICIO

Destinazione d'uso

DESCRIZIONE DELLE SORGENTI DI RUMORE

Ferrovie:

Strade

Industrie:

Altro:

NOTE

Progetto Preliminare Linea Catania- Palermo, Tratta Catenanuova-Raddusa

Schede di censimento dei Ricettori Residenziali

CODICE RICETTORE

3093

LOCALIZZAZIONE DELL'EDIFICIO

Regione
Comune
Progressiva
Distanza infrastruttura:
Fascia:

Lato linea: Tipo linea:

DOCUMENTAZIONE FOTOGRAFICA



DATI CARATTERISTICI DELL'EDIFICIO ESAMINATO

Tipologia Numero dei piani
Stato conservazione Orientamento

CARATTERIZZAZIONE DEGLI INFISSI

NUMERO INFISSI PER FRONTE

Fronte parallelo all'infrastruttura
Fronte perpendicolare/obliquo lato progressive crescenti
Fronte perpendicolare /obliquo lato progressive decrescenti

Tipologia infissi Stato degli infissi

DESCRIZIONE DELLA FASCIA TRA L'INFRASTRUTTURA E L'EDIFICIO

Destinazione d'uso

DESCRIZIONE DELLE SORGENTI DI RUMORE

Ferrovie: Strade
Industrie: Altro:

NOTE

Progetto Preliminare Linea Catania- Palermo, Tratta Catenanuova-Raddusa

Schede di censimento dei Ricettori Residenziali

CODICE RICETTORE	3094
-------------------------	-------------

LOCALIZZAZIONE DELL'EDIFICIO

Regione	Sicilia
Comune	Catenanuova
Progressiva	13+100
Distanza infrastruttura:	125 m
Fascia:	Fascia B

DOCUMENTAZIONE FOTOGRAFICA



Lato linea:	Dispari	Tipo linea:	
-------------	---------	-------------	--

DATI CARATTERISTICI DELL'EDIFICIO ESAMINATO

Tipologia	residenziale e assimilata	Numero dei piani	4
Stato conservazione	Medio	Orientamento	Perpendicolare

CARATTERIZZAZIONE DEGLI INFISSI

NUMERO INFISSI PER FRONTE

Fronte parallelo all'infrastruttura	3
Fronte perpendicolare/obliquo lato progressive crescenti	9
Fronte perpendicolare /obliquo lato progressive decrescenti	7

Tipologia infissi	Metallo (Fe, Al)	Stato degli infissi	Buono
-------------------	------------------	---------------------	-------

DESCRIZIONE DELLA FASCIA TRA L'INFRASTRUTTURA E L'EDIFICIO

Destinazione d'uso	
--------------------	--

DESCRIZIONE DELLE SORGENTI DI RUMORE

Ferrovie:	<input type="checkbox"/>	Strade	
Industrie:	<input type="checkbox"/>	Altro:	

NOTE

Progetto Preliminare Linea Catania- Palermo, Tratta Catenanuova-Raddusa

Schede di censimento dei Ricettori Residenziali

CODICE RICETTORE	3095
-------------------------	-------------

LOCALIZZAZIONE DELL'EDIFICIO

Regione	Sicilia
Comune	Catenanuova
Progressiva	13+100
Distanza infrastruttura:	152 m
Fascia:	Fascia B

DOCUMENTAZIONE FOTOGRAFICA



Lato linea:	Dispari	Tipo linea:	
-------------	---------	-------------	--

DATI CARATTERISTICI DELL'EDIFICIO ESAMINATO

Tipologia	residenziale e assimila	Numero dei piani	3
Stato conservazione	Medio	Orientamento	Perpendicolare

CARATTERIZZAZIONE DEGLI INFISSI

NUMERO INFISSI PER FRONTE

Fronte parallelo all'infrastruttura	6
Fronte perpendicolare/obliquo lato progressive crescenti	4
Fronte perpendicolare /obliquo lato progressive decrescenti	9

Tipologia infissi	Metallo (Fe, Al)	Stato degli infissi	Buono
-------------------	------------------	---------------------	-------

DESCRIZIONE DELLA FASCIA TRA L'INFRASTRUTTURA E L'EDIFICIO

Destinazione d'uso	
--------------------	--

DESCRIZIONE DELLE SORGENTI DI RUMORE

Ferrovie:	<input type="checkbox"/>	Strade	
Industrie:	<input type="checkbox"/>	Altro:	

NOTE

Progetto Preliminare Linea Catania- Palermo, Tratta Catenanuova-Raddusa

Schede di censimento dei Ricettori Residenziali

CODICE RICETTORE	3096
-------------------------	-------------

LOCALIZZAZIONE DELL'EDIFICIO

Regione	Sicilia
Comune	Catenanuova
Progressiva	13+100
Distanza infrastruttura:	177 m
Fascia:	Fascia B

Lato linea: Dispari Tipo linea:



DATI CARATTERISTICI DELL'EDIFICIO ESAMINATO

Tipologia	residenziale e assimilata	Numero dei piani	3
Stato conservazione	Medio	Orientamento	Perpendicolare

CARATTERIZZAZIONE DEGLI INFISSI

NUMERO INFISSI PER FRONTE

Fronte parallelo all'infrastruttura	6
Fronte perpendicolare/obliquo lato progressive crescenti	3
Fronte perpendicolare /obliquo lato progressive decrescenti	9

Tipologia infissi	Metallo (Fe, Al)	Stato degli infissi	Cattivo
-------------------	------------------	---------------------	---------

DESCRIZIONE DELLA FASCIA TRA L'INFRASTRUTTURA E L'EDIFICIO

Destinazione d'uso

DESCRIZIONE DELLE SORGENTI DI RUMORE

Ferrovie:	<input type="checkbox"/>	Strade	<input type="text"/>
Industrie:	<input type="checkbox"/>	Altro:	<input type="text"/>

NOTE

Progetto Preliminare Linea Catania- Palermo, Tratta Catenanuova-Raddusa

Schede di censimento dei Ricettori Residenziali

CODICE RICETTORE

LOCALIZZAZIONE DELL'EDIFICIO

Regione

Comune

Progressiva

Distanza infrastruttura:

Fascia:

Lato linea:

Tipo linea:

DOCUMENTAZIONE FOTOGRAFICA



DATI CARATTERISTICI DELL'EDIFICIO ESAMINATO

Tipologia Numero dei piani

Stato conservazione Orientamento

CARATTERIZZAZIONE DEGLI INFISSI

NUMERO INFISSI PER FRONTE

Fronte parallelo all'infrastruttura

Fronte perpendicolare/obliquo lato progressive crescenti

Fronte perpendicolare /obliquo lato progressive decrescenti

Tipologia infissi Stato degli infissi

DESCRIZIONE DELLA FASCIA TRA L'INFRASTRUTTURA E L'EDIFICIO

Destinazione d'uso

DESCRIZIONE DELLE SORGENTI DI RUMORE

Ferrovie: Strade

Industrie: Altro:

NOTE

Progetto Preliminare Linea Catania- Palermo, Tratta Catenanuova-Raddusa

Schede di censimento dei Ricettori Residenziali

CODICE RICETTORE

3100

LOCALIZZAZIONE DELL'EDIFICIO

Regione

Comune

Progressiva

Distanza infrastruttura:

Fascia:

Lato linea:

Tipo linea:

DOCUMENTAZIONE FOTOGRAFICA



DATI CARATTERISTICI DELL'EDIFICIO ESAMINATO

Tipologia

Numero dei piani

Stato conservazione

Orientamento

CARATTERIZZAZIONE DEGLI INFISSI

NUMERO INFISSI PER FRONTE

Fronte parallelo all'infrastruttura

Fronte perpendicolare/obliquo lato progressive crescenti

Fronte perpendicolare /obliquo lato progressive decrescenti

Tipologia infissi

Stato degli infissi

DESCRIZIONE DELLA FASCIA TRA L'INFRASTRUTTURA E L'EDIFICIO

Destinazione d'uso

DESCRIZIONE DELLE SORGENTI DI RUMORE

Ferrovie:

Strade

Industrie:

Altro:

NOTE

Progetto Preliminare Linea Catania- Palermo, Tratta Catenanuova-Raddusa

Schede di censimento dei Ricettori Residenziali

CODICE RICETTORE

LOCALIZZAZIONE DELL'EDIFICIO

Regione

Comune

Progressiva

Distanza infrastruttura:

Fascia:

Lato linea:

Tipo linea:

DOCUMENTAZIONE FOTOGRAFICA



DATI CARATTERISTICI DELL'EDIFICIO ESAMINATO

Tipologia Numero dei piani

Stato conservazione Orientamento

CARATTERIZZAZIONE DEGLI INFISSI

NUMERO INFISSI PER FRONTE

Fronte parallelo all'infrastruttura

Fronte perpendicolare/obliquo lato progressive crescenti

Fronte perpendicolare /obliquo lato progressive decrescenti

Tipologia infissi Stato degli infissi

DESCRIZIONE DELLA FASCIA TRA L'INFRASTRUTTURA E L'EDIFICIO

Destinazione d'uso

DESCRIZIONE DELLE SORGENTI DI RUMORE

Ferrovie: Strade

Industrie: Altro:

NOTE

Progetto Preliminare Linea Catania- Palermo, Tratta Catenanuova-Raddusa

Schede di censimento dei Ricettori Residenziali

CODICE RICETTORE

3102

LOCALIZZAZIONE DELL'EDIFICIO

Regione

Comune

Progressiva

Distanza infrastruttura:

Fascia:

Lato linea: Tipo linea:

DOCUMENTAZIONE FOTOGRAFICA



DATI CARATTERISTICI DELL'EDIFICIO ESAMINATO

Tipologia Numero dei piani

Stato conservazione Orientamento

CARATTERIZZAZIONE DEGLI INFISSI

NUMERO INFISSI PER FRONTE

Fronte parallelo all'infrastruttura

Fronte perpendicolare/obliquo lato progressive crescenti

Fronte perpendicolare /obliquo lato progressive decrescenti

Tipologia infissi Stato degli infissi

DESCRIZIONE DELLA FASCIA TRA L'INFRASTRUTTURA E L'EDIFICIO

Destinazione d'uso

DESCRIZIONE DELLE SORGENTI DI RUMORE

Ferrovie: Strade

Industrie: Altro:

NOTE

Progetto Preliminare Linea Catania- Palermo, Tratta Catenanuova-Raddusa

Schede di censimento dei Ricettori Residenziali

CODICE RICETTORE

LOCALIZZAZIONE DELL'EDIFICIO

Regione

Comune

Progressiva

Distanza infrastruttura:

Fascia:

Lato linea:

Tipo linea:

DOCUMENTAZIONE FOTOGRAFICA



DATI CARATTERISTICI DELL'EDIFICIO ESAMINATO

Tipologia

Numero dei piani

Stato conservazione

Orientamento

CARATTERIZZAZIONE DEGLI INFISSI

NUMERO INFISSI PER FRONTE

Fronte parallelo all'infrastruttura

Fronte perpendicolare/obliquo lato progressive crescenti

Fronte perpendicolare /obliquo lato progressive decrescenti

Tipologia infissi

Stato degli infissi

DESCRIZIONE DELLA FASCIA TRA L'INFRASTRUTTURA E L'EDIFICIO

Destinazione d'uso

DESCRIZIONE DELLE SORGENTI DI RUMORE

Ferrovie:

Strade

Industrie:

Altro:

NOTE

Progetto Preliminare Linea Catania- Palermo, Tratta Catenanuova-Raddusa

Schede di censimento dei Ricettori Residenziali

CODICE RICETTORE

3105

LOCALIZZAZIONE DELL'EDIFICIO

Regione

Comune

Progressiva

Distanza infrastruttura:

Fascia:

Lato linea: Tipo linea:

DOCUMENTAZIONE FOTOGRAFICA



DATI CARATTERISTICI DELL'EDIFICIO ESAMINATO

Tipologia Numero dei piani

Stato conservazione Orientamento

CARATTERIZZAZIONE DEGLI INFISSI

NUMERO INFISSI PER FRONTE

Fronte parallelo all'infrastruttura

Fronte perpendicolare/obliquo lato progressive crescenti

Fronte perpendicolare /obliquo lato progressive decrescenti

Tipologia infissi Stato degli infissi

DESCRIZIONE DELLA FASCIA TRA L'INFRASTRUTTURA E L'EDIFICIO

Destinazione d'uso

DESCRIZIONE DELLE SORGENTI DI RUMORE

Ferrovie: Strade

Industrie: Altro:

NOTE

Progetto Preliminare Linea Catania- Palermo, Tratta Catenanuova-Raddusa

Schede di censimento dei Ricettori Residenziali

CODICE RICETTORE

LOCALIZZAZIONE DELL'EDIFICIO

Regione

Comune

Progressiva

Distanza infrastruttura:

Fascia:

Lato linea:

Tipo linea:

DOCUMENTAZIONE FOTOGRAFICA



DATI CARATTERISTICI DELL'EDIFICIO ESAMINATO

Tipologia

Numero dei piani

Stato conservazione

Orientamento

CARATTERIZZAZIONE DEGLI INFISSI

NUMERO INFISSI PER FRONTE

Fronte parallelo all'infrastruttura

Fronte perpendicolare/obliquo lato progressive crescenti

Fronte perpendicolare /obliquo lato progressive decrescenti

Tipologia infissi

Stato degli infissi

DESCRIZIONE DELLA FASCIA TRA L'INFRASTRUTTURA E L'EDIFICIO

Destinazione d'uso

DESCRIZIONE DELLE SORGENTI DI RUMORE

Ferrovie:

Strade

Industrie:

Altro:

NOTE

Progetto Preliminare Linea Catania- Palermo, Tratta Catenanuova-Raddusa

Schede di censimento dei Ricettori Residenziali

CODICE RICETTORE

3121

LOCALIZZAZIONE DELL'EDIFICIO

Regione

Sicilia

Comune

Catenanuova

Progressiva

13+500

Distanza infrastruttura:

231 m

Fascia:

Fascia B

Lato linea: [Dispari]

Tipo linea: []

DOCUMENTAZIONE FOTOGRAFICA



DATI CARATTERISTICI DELL'EDIFICIO ESAMINATO

Tipologia

residenziale e assimilata

Numero dei piani

3

Stato conservazione

In Costruzione

Orientamento

Parallelo

CARATTERIZZAZIONE DEGLI INFISSI

NUMERO INFISSI PER FRONTE

Fronte parallelo all'infrastruttura

Fronte perpendicolare/obliquo lato progressive crescenti

Fronte perpendicolare /obliquo lato progressive decrescenti

Tipologia infissi

Nessuno

Stato degli infissi

Assente

DESCRIZIONE DELLA FASCIA TRA L'INFRASTRUTTURA E L'EDIFICIO

Destinazione d'uso

DESCRIZIONE DELLE SORGENTI DI RUMORE

Ferrovie:

Strade

Industrie:

Altro:

NOTE

Progetto Preliminare Linea Catania- Palermo, Tratta Catenanuova-Raddusa

Schede di censimento dei Ricettori Residenziali

CODICE RICETTORE

3128

DOCUMENTAZIONE FOTOGRAFICA



LOCALIZZAZIONE DELL'EDIFICIO

Regione

Comune

Progressiva

Distanza infrastruttura:

Fascia:

Lato linea:

Tipo linea:

DATI CARATTERISTICI DELL'EDIFICIO ESAMINATO

Tipologia

Numero dei piani

Stato conservazione

Orientamento

CARATTERIZZAZIONE DEGLI INFISSI

NUMERO INFISSI PER FRONTE

Fronte parallelo all'infrastruttura

Fronte perpendicolare/obliquo lato progressive crescenti

Fronte perpendicolare /obliquo lato progressive decrescenti

Tipologia infissi

Stato degli infissi

DESCRIZIONE DELLA FASCIA TRA L'INFRASTRUTTURA E L'EDIFICIO

Destinazione d'uso

DESCRIZIONE DELLE SORGENTI DI RUMORE

Ferrovie:

Strade

Industrie:

Altro:

NOTE

Progetto Preliminare Linea Catania- Palermo, Tratta Catenanuova-Raddusa

Schede di censimento dei Ricettori Residenziali

CODICE RICETTORE

3129

LOCALIZZAZIONE DELL'EDIFICIO

Regione

Comune

Progressiva

Distanza infrastruttura:

Fascia:

Lato linea:

Tipo linea:

DOCUMENTAZIONE FOTOGRAFICA



DATI CARATTERISTICI DELL'EDIFICIO ESAMINATO

Tipologia

Numero dei piani

Stato conservazione

Orientamento

CARATTERIZZAZIONE DEGLI INFISSI

NUMERO INFISSI PER FRONTE

Fronte parallelo all'infrastruttura

Fronte perpendicolare/obliquo lato progressive crescenti

Fronte perpendicolare /obliquo lato progressive decrescenti

Tipologia infissi

Stato degli infissi

DESCRIZIONE DELLA FASCIA TRA L'INFRASTRUTTURA E L'EDIFICIO

Destinazione d'uso

DESCRIZIONE DELLE SORGENTI DI RUMORE

Ferrovie:

Strade

Industrie:

Altro:

NOTE

Progetto Preliminare Linea Catania- Palermo, Tratta Catenanuova-Raddusa

Schede di censimento dei Ricettori Residenziali

CODICE RICETTORE

LOCALIZZAZIONE DELL'EDIFICIO

Regione

Comune

Progressiva

Distanza infrastruttura:

Fascia:

Lato linea:

Tipo linea:

DOCUMENTAZIONE FOTOGRAFICA



DATI CARATTERISTICI DELL'EDIFICIO ESAMINATO

Tipologia

Numero dei piani

Stato conservazione

Orientamento

CARATTERIZZAZIONE DEGLI INFISSI

NUMERO INFISSI PER FRONTE

Fronte parallelo all'infrastruttura

Fronte perpendicolare/obliquo lato progressive crescenti

Fronte perpendicolare /obliquo lato progressive decrescenti

Tipologia infissi

Stato degli infissi

DESCRIZIONE DELLA FASCIA TRA L'INFRASTRUTTURA E L'EDIFICIO

Destinazione d'uso

DESCRIZIONE DELLE SORGENTI DI RUMORE

Ferrovie:

Strade

Industrie:

Altro:

NOTE

Progetto Preliminare Linea Catania- Palermo, Tratta Catenanuova-Raddusa

Schede di censimento dei Ricettori Residenziali

CODICE RICETTORE

3132

LOCALIZZAZIONE DELL'EDIFICIO

Regione

Comune

Progressiva

Distanza infrastruttura:

Fascia:

Lato linea:

Tipo linea:

DOCUMENTAZIONE FOTOGRAFICA



DATI CARATTERISTICI DELL'EDIFICIO ESAMINATO

Tipologia

Numero dei piani

Stato conservazione

Orientamento

CARATTERIZZAZIONE DEGLI INFISSI

NUMERO INFISSI PER FRONTE

Fronte parallelo all'infrastruttura

Fronte perpendicolare/obliquo lato progressive crescenti

Fronte perpendicolare /obliquo lato progressive decrescenti

Tipologia infissi

Stato degli infissi

DESCRIZIONE DELLA FASCIA TRA L'INFRASTRUTTURA E L'EDIFICIO

Destinazione d'uso

DESCRIZIONE DELLE SORGENTI DI RUMORE

Ferrovie:

Strade

Industrie:

Altro:

NOTE

Progetto Preliminare Linea Catania- Palermo, Tratta Catenanuova-Raddusa

Schede di censimento dei Ricettori Residenziali

CODICE RICETTORE

4017

LOCALIZZAZIONE DELL'EDIFICIO

Regione
Comune
Progressiva
Distanza infrastruttura:
Fascia:

DOCUMENTAZIONE FOTOGRAFICA



Lato linea: Tipo linea:

DATI CARATTERISTICI DELL'EDIFICIO ESAMINATO

Tipologia Numero dei piani
Stato conservazione Orientamento

CARATTERIZZAZIONE DEGLI INFISSI

NUMERO INFISSI PER FRONTE

Fronte parallelo all'infrastruttura
Fronte perpendicolare/obliquo lato progressive crescenti
Fronte perpendicolare /obliquo lato progressive decrescenti

Tipologia infissi Stato degli infissi

DESCRIZIONE DELLA FASCIA TRA L'INFRASTRUTTURA E L'EDIFICIO

Destinazione d'uso

DESCRIZIONE DELLE SORGENTI DI RUMORE

Ferrovie: Strade
Industrie: Altro:

NOTE

Progetto Preliminare Linea Catania- Palermo, Tratta Catenanuova-Raddusa

Schede di censimento dei Ricettori Residenziali

CODICE RICETTORE	4034
-------------------------	-------------

LOCALIZZAZIONE DELL'EDIFICIO

Regione	Sicilia
Comune	Centuripe
Progressiva	13+400
Distanza infrastruttura:	226 m
Fascia:	Fascia B

DOCUMENTAZIONE FOTOGRAFICA



Lato linea:	[Pari]	Tipo linea:	[]
-------------	--------	-------------	-----

DATI CARATTERISTICI DELL'EDIFICIO ESAMINATO

Tipologia	residenziale e assimila	Numero dei piani	1
Stato conservazione	Rudere/Abbandonato	Orientamento	Perpendicolare

CARATTERIZZAZIONE DEGLI INFISSI

NUMERO INFISSI PER FRONTE

Fronte parallelo all'infrastruttura	1
Fronte perpendicolare/obliquo lato progressive crescenti	1
Fronte perpendicolare /obliquo lato progressive decrescenti	1

Tipologia infissi	Metallo (Fe, Al)	Stato degli infissi	Cattivo
-------------------	------------------	---------------------	---------

DESCRIZIONE DELLA FASCIA TRA L'INFRASTRUTTURA E L'EDIFICIO

Destinazione d'uso	[]
--------------------	-----

DESCRIZIONE DELLE SORGENTI DI RUMORE

Ferrovie:	<input type="checkbox"/>	Strade	[]
Industrie:	<input type="checkbox"/>	Altro:	[]

NOTE

Progetto Preliminare Linea Catania- Palermo, Tratta Catenanuova-Raddusa

Schede di censimento dei Ricettori Residenziali

CODICE RICETTORE

4035

LOCALIZZAZIONE DELL'EDIFICIO

Regione
Comune
Progressiva
Distanza infrastruttura:
Fascia:

Lato linea:

Tipo linea:

DOCUMENTAZIONE FOTOGRAFICA



DATI CARATTERISTICI DELL'EDIFICIO ESAMINATO

Tipologia Numero dei piani
Stato conservazione Orientamento

CARATTERIZZAZIONE DEGLI INFISSI

NUMERO INFISSI PER FRONTE

Fronte parallelo all'infrastruttura
Fronte perpendicolare/obliquo lato progressive crescenti
Fronte perpendicolare /obliquo lato progressive decrescenti

Tipologia infissi Stato degli infissi

DESCRIZIONE DELLA FASCIA TRA L'INFRASTRUTTURA E L'EDIFICIO

Destinazione d'uso

DESCRIZIONE DELLE SORGENTI DI RUMORE

Ferrovie: Strade
Industrie: Altro:

NOTE

Progetto Preliminare Linea Catania- Palermo, Tratta Catenanuova-Raddusa

Schede di censimento dei Ricettori Residenziali

CODICE RICETTORE	4036
-------------------------	-------------

LOCALIZZAZIONE DELL'EDIFICIO

Regione	Sicilia
Comune	Centuripe
Progressiva	14+600
Distanza infrastruttura:	197 m
Fascia:	Fascia B



Lato linea: Tipo linea:

DATI CARATTERISTICI DELL'EDIFICIO ESAMINATO

Tipologia	residenziale e assimilata	Numero dei piani	1
Stato conservazione	Medio	Orientamento	Parallelo

CARATTERIZZAZIONE DEGLI INFISSI

NUMERO INFISSI PER FRONTE

Fronte parallelo all'infrastruttura	1
Fronte perpendicolare/obliquo lato progressive crescenti	1
Fronte perpendicolare /obliquo lato progressive decrescenti	1

Tipologia infissi Stato degli infissi

DESCRIZIONE DELLA FASCIA TRA L'INFRASTRUTTURA E L'EDIFICIO

Destinazione d'uso

DESCRIZIONE DELLE SORGENTI DI RUMORE

Ferrovie:	<input type="checkbox"/>	Strade	<input type="text"/>
Industrie:	<input type="checkbox"/>	Altro:	<input type="text"/>

NOTE

Progetto Preliminare Linea Catania- Palermo, Tratta Catenanuova-Raddusa

Schede di censimento dei Ricettori Residenziali

CODICE RICETTORE

4038

DOCUMENTAZIONE FOTOGRAFICA



LOCALIZZAZIONE DELL'EDIFICIO

Regione: Sicilia
Comune: Centuripe
Progressiva: 14+800
Distanza infrastruttura: 158 m
Fascia: Fascia B

Lato linea: [Pari] Tipo linea: []

DATI CARATTERISTICI DELL'EDIFICIO ESAMINATO

Tipologia: residenziale e assimilata Numero dei piani: 2
Stato conservazione: Medio Orientamento: Parallelo

CARATTERIZZAZIONE DEGLI INFISSI

NUMERO INFISSI PER FRONTE

Fronte parallelo all'infrastruttura: 1
Fronte perpendicolare/obliquo lato progressive crescenti: 1
Fronte perpendicolare /obliquo lato progressive decrescenti: 1

Tipologia infissi: Metallo (Fe, Al) Stato degli infissi: Cattivo

DESCRIZIONE DELLA FASCIA TRA L'INFRASTRUTTURA E L'EDIFICIO

Destinazione d'uso: []

DESCRIZIONE DELLE SORGENTI DI RUMORE

Ferrovie: [] Strade: []
Industrie: [] Altro: []

NOTE

Quadro sinottico dei Ricettori Non Residenziali

Codice Ricettore	Fascia di pertinenza DR 459/98	Regione	Comune	Progressiva km	Distanza dalla linea (m)	Lato linea	Destinazione d'uso	Numero di piani	Stato di conservazione	Orientamento (rispetto a linea)
NR1001	Fascia A	Sicilia	AGIRA	3+650	55	Dispari	dep.agricolo, magazzino, baracca	1	rudere/abbandonato	parallelo
NR1002	Fascia A	Sicilia	AGIRA	3+650	49	Dispari	dep.agricolo, magazzino, baracca	1	rudere/abbandonato	parallelo
NR1003	Fascia A	Sicilia	AGIRA	3+650	74	Dispari	dep.agricolo, magazzino, baracca	1	rudere/abbandonato	parallelo
NR1004	Fascia A	Sicilia	AGIRA	3+650	65	Dispari	dep.agricolo, magazzino, baracca	1	rudere/abbandonato	parallelo
NR1005	Fascia A	Sicilia	AGIRA	3+650	55	Dispari	dep.agricolo, magazzino, baracca	1	rudere/abbandonato	parallelo
NR1006	Fascia A	Sicilia	AGIRA	3+650	65	Dispari	dep.agricolo, magazzino, baracca	1	rudere/abbandonato	parallelo
NR1008	Fascia A	Sicilia	AGIRA	4+100	40	Dispari	dep.agricolo, magazzino, baracca	1	rudere/abbandonato	parallelo
NR1009	Fascia A	Sicilia	AGIRA	4+400	72	Dispari	edificio dismesso	1	rudere/abbandonato	parallelo
NR1010	Fascia A	Sicilia	AGIRA	4+400	69	Dispari	edificio dismesso	2	rudere/abbandonato	parallelo
NR1011	Fascia A	Sicilia	AGIRA	4+700	18	Dispari	dep.agricolo, magazzino, baracca	1	medio	perpendicolare
NR1012	Fascia A	Sicilia	AGIRA	4+700	18	Dispari	dep.agricolo, magazzino, baracca	1	medio	perpendicolare
NR1013	Fascia A	Sicilia	AGIRA	5+800	0	Dispari	pertinenza FS	2	rudere/abbandonato	parallelo
NR1014	Fascia A	Sicilia	AGIRA	5+800	0	Dispari	pertinenza FS	1	rudere/abbandonato	parallelo
NR1015	Fascia A	Sicilia	AGIRA	5+800	0	Dispari	pertinenza FS	1	rudere/abbandonato	parallelo
NR1017	Fascia A	Sicilia	AGIRA	7+200	57	Dispari	edificio dismesso	1	medio	perpendicolare
NR1022	Fascia A	Sicilia	AGIRA	7+300	20	Dispari	dep.agricolo, magazzino, baracca	1	medio	obliquo
NR1023	Fascia A	Sicilia	AGIRA	7+300	15	Dispari	edificio dismesso	1	medio	obliquo
NR1025	Fascia A	Sicilia	CATENANUOVA	11+900	13	Dispari	edificio dismesso	1	medio	obliquo
NR1030	Fascia A	Sicilia	CATENANUOVA	12+100	25	Dispari	produttivo, industria, artigianato	2	medio	parallelo
NR1031	Fascia A	Sicilia	CATENANUOVA	12+100	80	Dispari	produttivo, industria, artigianato	2	medio	parallelo
NR1032	Fascia A	Sicilia	CATENANUOVA	12+250	100	Dispari	dep.agricolo, magazzino, baracca	1	medio	parallelo
NR1033	Fascia A	Sicilia	CATENANUOVA	12+250	90	Dispari	dep.agricolo, magazzino, baracca	1	medio	perpendicolare
NR1034	Fascia A	Sicilia	CATENANUOVA	12+250	85	Dispari	dep.agricolo, magazzino, baracca	1	medio	perpendicolare
NR1035	Fascia A	Sicilia	CATENANUOVA	12+300	66	Dispari	edificio dismesso	2	medio	perpendicolare
NR1036	Fascia A	Sicilia	CATENANUOVA	12+300	40	Dispari	dep.agricolo, magazzino, baracca	1	medio	parallelo
NR1037	Fascia A	Sicilia	CATENANUOVA	12+300	40	Dispari	dep.agricolo, magazzino, baracca	1	medio	perpendicolare
NR1041	Fascia A	Sicilia	CATENANUOVA	12+400	57	Dispari	dep.agricolo, magazzino, baracca	1	cattivo	perpendicolare
NR1043	Fascia A	Sicilia	CATENANUOVA	12+600	61	Dispari	dep.agricolo, magazzino, baracca	1	medio	perpendicolare
NR1048	Fascia A	Sicilia	CATENANUOVA	12+950	97	Dispari	dep.agricolo, magazzino, baracca	2	cattivo	perpendicolare
NR1049	Fascia A	Sicilia	CATENANUOVA	13+100	56	Dispari	edificio dismesso	1	medio	parallelo
NR1052	Fascia A	Sicilia	CATENANUOVA	13+140	85	Dispari	produttivo, industria, artigianato	1	medio	obliquo
NR1053	Fascia A	Sicilia	CATENANUOVA	13+140	95	Dispari	produttivo, industria, artigianato	1	medio	obliquo
NR1055	Fascia A	Sicilia	CATENANUOVA	13+150	46	Dispari	commercio, uffici, servizi	1	buono	perpendicolare
NR1058	Fascia A	Sicilia	CATENANUOVA	13+100	2	Dispari	pertinenza FS	2	buono	parallelo
NR1059	Fascia A	Sicilia	CATENANUOVA	13+200	53	Dispari	dep.agricolo, magazzino, baracca	1	rudere/abbandonato	perpendicolare
NR1060	Fascia A	Sicilia	CATENANUOVA	13+200	65	Dispari	produttivo, industria, artigianato	4	cattivo	parallelo
NR1061	Fascia A	Sicilia	CATENANUOVA	13+200	31	Dispari	edificio dismesso	1	medio	parallelo
NR1062	Fascia A	Sicilia	CATENANUOVA	13+200	17	Dispari	edificio dismesso	1	medio	parallelo
NR1063	Fascia A	Sicilia	CATENANUOVA	14+100	69	Dispari	commercio, uffici, servizi	1	buono	parallelo
NR1065	Fascia A	Sicilia	CATENANUOVA	7+200	78	Pari	edificio dismesso	2	rudere/abbandonato	parallelo

Quadro sinottico dei Ricettori Non Residenziali

Codice Ricettore	Fascia di pertinenza DPR 459/98	Regione	Comune	Progressiva km	Distanza dalla linea (m)	Lato linea	Destinazione d'uso	Numero di piani	Stato di conservazione	Orientamento (rispetto a linea)
NR2004	Fascia A	Sicilia	REGALBUTO	7+800	48	Pari	pertinenza FS	2	buono	parallelo
NR2007	Fascia A	Sicilia	REGALBUTO	11+400	35	Pari	dep.agricolo, magazzino, baracca	1	medio	perpendicolare
NR2016	Fascia A	Sicilia	CATENANUOVA	12+300	35	Pari	dep.agricolo, magazzino, baracca	1	medio	perpendicolare
NR2020	Fascia A	Sicilia	CATENANUOVA	12+600	7	Pari	dep.agricolo, magazzino, baracca	1	medio	perpendicolare
NR2023	Fascia A	Sicilia	CATENANUOVA	12+900	16	Pari	edificio di culto, cimitero	1	medio	parallelo
NR2024	Fascia A	Sicilia	CATENANUOVA	13+150	3	Pari	pertinenza FS	1	medio	obliquo
NR2025	Fascia A	Sicilia	CATENANUOVA	13+200	4	Pari	pertinenza FS	1	buono	parallelo
NR2026	Fascia A	Sicilia	CATENANUOVA	13+200	87	Pari	commercio, uffici, servizi	1	buono	parallelo
NR2027	Fascia A	Sicilia	CATENANUOVA	13+200	98	Pari	commercio, uffici, servizi	1	buono	parallelo
NR2028	Fascia A	Sicilia	CATENANUOVA	13+300	53	Pari	dep.agricolo, magazzino, baracca	1	buono	parallelo
NR2030	Fascia A	Sicilia	CATENANUOVA	13+350	59	Pari	produttivo, industria, artigianato	1	buono	perpendicolare
NR2031	Fascia A	Sicilia	CATENANUOVA	13+350	61	Pari	produttivo, industria, artigianato	1	buono	perpendicolare
NR2032	Fascia A	Sicilia	CATENANUOVA	13+350	82	Pari	produttivo, industria, artigianato	1	buono	perpendicolare
NR2033	Fascia A	Sicilia	CATENANUOVA	13+400	25	Pari	dep.agricolo, magazzino, baracca	1	medio	parallelo
NR2034	Fascia A	Sicilia	CATENANUOVA	13+400	8	Pari	dep.agricolo, magazzino, baracca	1	medio	obliquo
NR2036	Fascia A	Sicilia	CATENANUOVA	13+500	90	Pari	produttivo, industria, artigianato	1	buono	parallelo
NR2037	Fascia A	Sicilia	CATENANUOVA	13+500	88	Pari	produttivo, industria, artigianato	1	buono	parallelo
NR2038	Fascia A	Sicilia	CATENANUOVA	13+500	84	Pari	produttivo, industria, artigianato	1	buono	parallelo
NR2039	Fascia A	Sicilia	CATENANUOVA	13+500	82	Pari	produttivo, industria, artigianato	1	buono	parallelo
NR2040	Fascia A	Sicilia	CATENANUOVA	13+500	80	Pari	produttivo, industria, artigianato	1	buono	parallelo
NR2041	Fascia A	Sicilia	CATENANUOVA	13+500	73	Pari	produttivo, industria, artigianato	1	buono	parallelo
NR2042	Fascia A	Sicilia	CATENANUOVA	13+500	31	Pari	dep.agricolo, magazzino, baracca	3	buono	parallelo
NR2043	Fascia A	Sicilia	CATENANUOVA	13+500	35	Pari	commercio, uffici, servizi	2	buono	parallelo
NR2044	Fascia A	Sicilia	CATENANUOVA	13+600	33	Pari	commercio, uffici, servizi	1	buono	parallelo
NR2045	Fascia A	Sicilia	CATENANUOVA	13+600	24	Pari	commercio, uffici, servizi	2	buono	parallelo
NR2046	Fascia A	Sicilia	CATENANUOVA	13+600	19	Pari	commercio, uffici, servizi	1	buono	parallelo
NR2047	Fascia A	Sicilia	CATENANUOVA	13+600	20	Pari	produttivo, industria, artigianato	1	buono	perpendicolare
NR2048	Fascia A	Sicilia	CATENANUOVA	13+600	63	Pari	produttivo, industria, artigianato	1	buono	perpendicolare
NR2049	Fascia A	Sicilia	CENTURIPPE	13+600	87	Pari	dep.agricolo, magazzino, baracca	1	buono	perpendicolare
NR2050	Fascia A	Sicilia	CENTURIPPE	15+200	77	Pari	dep.agricolo, magazzino, baracca	1	rudere/abbandonato	parallelo
NR2052	Fascia A	Sicilia	AGIRA	15+800	71	Pari	edificio dismesso	1	medio	obliquo
NR3001	Fascia B	Sicilia	AGIRA	2+900	195	Dispari	dep.agricolo, magazzino, baracca	1	buono	parallelo
NR3004	Fascia B	Sicilia	AGIRA	2+900	231	Dispari	dep.agricolo, magazzino, baracca	1	rudere/abbandonato	parallelo
NR3005	Fascia B	Sicilia	AGIRA	2+900	230	Dispari	dep.agricolo, magazzino, baracca	1	buono	parallelo
NR3006	Fascia B	Sicilia	AGIRA	2+900	231	Dispari	dep.agricolo, magazzino, baracca	1	buono	parallelo
NR3007	Fascia B	Sicilia	AGIRA	2+900	239	Dispari	dep.agricolo, magazzino, baracca	1	rudere/abbandonato	parallelo
NR3008	Fascia B	Sicilia	AGIRA	2+900	202	Dispari	edificio dismesso	1	medio	perpendicolare
NR3009	Fascia B	Sicilia	AGIRA	2+900	199	Dispari	dep.agricolo, magazzino, baracca	1	buono	parallelo
NR3010	Fascia B	Sicilia	AGIRA	2+900	199	Dispari	dep.agricolo, magazzino, baracca	1	buono	parallelo
NR3011	Fascia B	Sicilia	AGIRA	2+900	177	Dispari	dep.agricolo, magazzino, baracca	1	buono	parallelo
NR3012	Fascia B	Sicilia	AGIRA	2+900	170	Dispari	dep.agricolo, magazzino, baracca	1	rudere/abbandonato	parallelo

Quadro sinottico dei Ricettori Non Residenziali

Codice Ricettore	Fascia di pertinenza DPR 459/98	Regione	Comune	Progressiva km	Distanza dalla linea (m)	Lato linea	Destinazione d'uso	Numero di piani	Stato di conservazione	Orientamento (rispetto a linea)
NR3013	Fascia B	Sicilia	AGIRA	3+600	102	Dispari	dep. agricolo, magazzino, baracca	1	medio	parallelo
NR3014	Fascia B	Sicilia	AGIRA	3+600	136	Dispari	dep. agricolo, magazzino, baracca	1	medio	perpendicolare
NR3015	Fascia B	Sicilia	AGIRA	4+300	177	Dispari	dep. agricolo, magazzino, baracca	1	medio	obliquo
NR3016	Fascia B	Sicilia	AGIRA	4+600	197	Dispari	dep. agricolo, magazzino, baracca	1	buono	parallelo
NR3017	Fascia B	Sicilia	REGALBUTO	4+900	240	Dispari	dep. agricolo, magazzino, baracca	1	medio	obliquo
NR3019	Fascia B	Sicilia	REGALBUTO	5+500	238	Dispari	dep. agricolo, magazzino, baracca	1	medio	obliquo
NR3020	Fascia B	Sicilia	REGALBUTO	7+900	197	Dispari	edificio dismesso	1	medio	obliquo
NR3022	Fascia B	Sicilia	REGALBUTO	7+900	189	Dispari	edificio dismesso	1	medio	parallelo
NR3023	Fascia B	Sicilia	REGALBUTO	7+900	197	Dispari	commercio, uffici, servizi	1	buono	parallelo
NR3024	Fascia B	Sicilia	REGALBUTO	7+900	202	Dispari	produttivo, industria, artigianato	1	buono	parallelo
NR3025	Fascia B	Sicilia	REGALBUTO	8+600	240	Dispari	dep. agricolo, magazzino, baracca	1	buono	parallelo
NR3026	Fascia B	Sicilia	REGALBUTO	8+600	250	Dispari	dep. agricolo, magazzino, baracca	1	buono	parallelo
NR3027	Fascia B	Sicilia	REGALBUTO	8+600	250	Dispari	produttivo, industria, artigianato	1	buono	parallelo
NR3029	Fascia B	Sicilia	REGALBUTO	8+600	250	Dispari	edificio dismesso	1	medio	obliquo
NR3030	Fascia B	Sicilia	REGALBUTO	8+600	240	Dispari	dep. agricolo, magazzino, baracca	1	medio	parallelo
NR3031	Fascia B	Sicilia	REGALBUTO	8+600	220	Dispari	dep. agricolo, magazzino, baracca	1	medio	parallelo
NR3032	Fascia B	Sicilia	REGALBUTO	8+600	198	Dispari	dep. agricolo, magazzino, baracca	1	medio	obliquo
NR3033	Fascia B	Sicilia	REGALBUTO	9+200	217	Dispari	edificio dismesso	1	medio	perpendicolare
NR3034	Fascia B	Sicilia	REGALBUTO	9+200	217	Dispari	dep. agricolo, magazzino, baracca	1	rudere/abbandonato	parallelo
NR3035	Fascia B	Sicilia	CATENANUOVA	9+200	220	Dispari	edificio dismesso	1	medio	perpendicolare
NR3036	Fascia B	Sicilia	CATENANUOVA	9+200	230	Dispari	dep. agricolo, magazzino, baracca	1	rudere/abbandonato	perpendicolare
NR3037	Fascia B	Sicilia	CATENANUOVA	9+200	238	Dispari	dep. agricolo, magazzino, baracca	1	rudere/abbandonato	perpendicolare
NR3038	Fascia B	Sicilia	CATENANUOVA	12+100	220	Dispari	dep. agricolo, magazzino, baracca	1	medio	parallelo
NR3040	Fascia B	Sicilia	CATENANUOVA	12+200	176	Dispari	dep. agricolo, magazzino, baracca	1	medio	parallelo
NR3041	Fascia B	Sicilia	CATENANUOVA	12+200	201	Dispari	edificio dismesso	1	medio	obliquo
NR3042	Fascia B	Sicilia	CATENANUOVA	12+200	202	Dispari	edificio dismesso	1	medio	obliquo
NR3044	Fascia B	Sicilia	CATENANUOVA	12+200	202	Dispari	edificio dismesso	1	medio	perpendicolare
NR3047	Fascia B	Sicilia	CATENANUOVA	12+250	170	Dispari	dep. agricolo, magazzino, baracca	1	buono	parallelo
NR3050	Fascia B	Sicilia	CATENANUOVA	12+250	107	Dispari	dep. agricolo, magazzino, baracca	1	medio	perpendicolare
NR3051	Fascia B	Sicilia	CATENANUOVA	12+300	117	Dispari	dep. agricolo, magazzino, baracca	1	buono	parallelo
NR3053	Fascia B	Sicilia	CATENANUOVA	12+400	157	Dispari	dep. agricolo, magazzino, baracca	1	buono	parallelo
NR3057	Fascia B	Sicilia	CATENANUOVA	12+400	244	Dispari	edificio dismesso	1	medio	perpendicolare
NR3059	Fascia B	Sicilia	CATENANUOVA	12+400	169	Dispari	dep. agricolo, magazzino, baracca	1	buono	parallelo
NR3060	Fascia B	Sicilia	CATENANUOVA	12+500	227	Dispari	edificio dismesso	1	medio	parallelo
NR3061	Fascia B	Sicilia	CATENANUOVA	12+600	235	Dispari	dep. agricolo, magazzino, baracca	1	medio	parallelo
NR3062	Fascia B	Sicilia	CATENANUOVA	12+600	230	Dispari	edificio dismesso	1	medio	parallelo
NR3063	Fascia B	Sicilia	CATENANUOVA	12+600	229	Dispari	dep. agricolo, magazzino, baracca	1	medio	parallelo
NR3064	Fascia B	Sicilia	CATENANUOVA	12+600	185	Dispari	edificio di culto, cimitero	1	buono	parallelo
NR3065	Fascia B	Sicilia	CATENANUOVA	12+600	189	Dispari	edificio di culto, cimitero	1	buono	parallelo
NR3066	Fascia B	Sicilia	CATENANUOVA	12+600	121	Dispari	dep. agricolo, magazzino, baracca	1	cattivo	parallelo
NR3070	Fascia B	Sicilia	CATENANUOVA	12+700	184	Dispari	edificio dismesso	1	medio	obliquo

Quadro sinottico dei Ricettori Non Residenziali

Codice Ricettore	Fascia di pertinenza DPR 459/98	Regione	Comune	Progressiva km	Distanza dalla linea (m)	Lato linea	Destinazione d'uso	Numero di piani	Stato di conservazione	Orientamento (rispetto a linea)
NR3072	Fascia B	Sicilia	CATENANUOVA	12+700	207	Dispari	commercio, uffici, servizi	2	buono	parallelo
NR3074	Fascia B	Sicilia	CATENANUOVA	12+900	210	Dispari	dep.agricolo, magazzino, baracca	1	buono	parallelo
NR3076	Fascia B	Sicilia	CATENANUOVA	13+000	240	Dispari	produttivo, industria, artigianato	1	buono	parallelo
NR3079	Fascia B	Sicilia	CATENANUOVA	13+000	250	Dispari	commercio, uffici, servizi	1	buono	perpendicolare
NR3080	Fascia B	Sicilia	CATENANUOVA	13+000	222	Dispari	commercio, uffici, servizi	1	buono	perpendicolare
NR3081	Fascia B	Sicilia	CATENANUOVA	13+000	234	Dispari	commercio, uffici, servizi	1	buono	perpendicolare
NR3082	Fascia B	Sicilia	CATENANUOVA	13+000	222	Dispari	commercio, uffici, servizi	1	buono	perpendicolare
NR3083	Fascia B	Sicilia	CATENANUOVA	13+000	208	Dispari	pertinenza FS	1	medio	obliquo
NR3084	Fascia B	Sicilia	CATENANUOVA	13+000	222	Dispari	pertinenza FS	1	medio	obliquo
NR3085	Fascia B	Sicilia	CATENANUOVA	13+000	234	Dispari	pertinenza FS	1	medio	obliquo
NR3087	Fascia B	Sicilia	CATENANUOVA	13+100	217	Dispari	dep.agricolo, magazzino, baracca	1	medio	parallelo
NR3088	Fascia B	Sicilia	CATENANUOVA	13+100	204	Dispari	edificio dismesso	1	medio	perpendicolare
NR3089	Fascia B	Sicilia	CATENANUOVA	13+100	204	Dispari	edificio dismesso	1	medio	parallelo
NR3098	Fascia B	Sicilia	CATENANUOVA	13+150	233	Dispari	edificio dismesso	1	medio	parallelo
NR3099	Fascia B	Sicilia	CATENANUOVA	13+150	242	Dispari	commercio, uffici, servizi	1	medio	parallelo
NR3104	Fascia B	Sicilia	CATENANUOVA	13+150	223	Dispari	dep.agricolo, magazzino, baracca	2	in costruzione	perpendicolare
NR3106	Fascia B	Sicilia	CATENANUOVA	13+500	154	Dispari	dep.agricolo, magazzino, baracca	1	rudere/abbandonato	parallelo
NR3107	Fascia B	Sicilia	CATENANUOVA	13+500	146	Dispari	dep.agricolo, magazzino, baracca	1	rudere/abbandonato	parallelo
NR3109	Fascia B	Sicilia	CATENANUOVA	13+500	138	Dispari	dep.agricolo, magazzino, baracca	1	rudere/abbandonato	parallelo
NR3110	Fascia B	Sicilia	CATENANUOVA	13+500	147	Dispari	dep.agricolo, magazzino, baracca	1	rudere/abbandonato	parallelo
NR3111	Fascia B	Sicilia	CATENANUOVA	14+000	104	Dispari	dep.agricolo, magazzino, baracca	1	medio	parallelo
NR3112	Fascia B	Sicilia	CATENANUOVA	14+000	162	Dispari	pertinenza FS	2	cattivo	parallelo
NR3113	Fascia B	Sicilia	CATENANUOVA	14+000	160	Dispari	dep.agricolo, magazzino, baracca	1	rudere/abbandonato	parallelo
NR3114	Fascia B	Sicilia	CATENANUOVA	14+000	171	Dispari	dep.agricolo, magazzino, baracca	1	rudere/abbandonato	parallelo
NR3115	Fascia B	Sicilia	CATENANUOVA	14+200	139	Dispari	dep.agricolo, magazzino, baracca	1	cattivo	parallelo
NR3116	Fascia B	Sicilia	CATENANUOVA	14+200	224	Dispari	commercio, uffici, servizi	1	medio	obliquo
NR3117	Fascia B	Sicilia	CATENANUOVA	14+200	214	Dispari	commercio, uffici, servizi	1	medio	obliquo
NR3118	Fascia B	Sicilia	CATENANUOVA	14+200	222	Dispari	commercio, uffici, servizi	1	medio	obliquo
NR3119	Fascia B	Sicilia	CATENANUOVA	14+300	154	Dispari	commercio, uffici, servizi	1	buono	parallelo
NR3120	Fascia B	Sicilia	CATENANUOVA	14+300	242	Dispari	commercio, uffici, servizi	1	buono	parallelo
NR3122	Fascia B	Sicilia	CATENANUOVA	14+400	206	Dispari	dep.agricolo, magazzino, baracca	1	rudere/abbandonato	parallelo
NR3123	Fascia B	Sicilia	CATENANUOVA	14+400	163	Dispari	commercio, uffici, servizi	1	buono	parallelo
NR3124	Fascia B	Sicilia	CENTURIPPE	14+400	154	Dispari	produttivo, industria, artigianato	2	buono	parallelo
NR3125	Fascia B	Sicilia	CENTURIPPE	14+500	180	Dispari	dep.agricolo, magazzino, baracca	1	cattivo	perpendicolare
NR3126	Fascia B	Sicilia	CENTURIPPE	14+500	188	Dispari	dep.agricolo, magazzino, baracca	1	cattivo	perpendicolare
NR3127	Fascia B	Sicilia	CENTURIPPE	14+700	226	Dispari	produttivo, industria, artigianato	1	buono	parallelo
NR3131	Fascia B	Sicilia	AGIRA	15+000	141	Dispari	dep.agricolo, magazzino, baracca	1	cattivo	parallelo
NR4002	Fascia B	Sicilia	CATENANUOVA	4+700	199	Pari	dep.agricolo, magazzino, baracca	1	medio	obliquo
NR4003	Fascia B	Sicilia	CATENANUOVA	8+600	165	Pari	dep.agricolo, magazzino, baracca	1	buono	parallelo
NR4004	Fascia B	Sicilia	CATENANUOVA	10+700	250	Pari	produttivo, industria, artigianato	1	rudere/abbandonato	parallelo
NR4005	Fascia B	Sicilia	CATENANUOVA	11+500	118	Pari	dep.agricolo, magazzino, baracca	1	medio	parallelo

Quadro sinottico dei Ricettori Non Residenziali

Codice Ricettore	Fascia di pertinenza DPR 459/98	Regione	Comune	Progressiva km	Distanza dalla linea (m)	Lato linea	Destinazione d'uso	Numero di piani	Stato di conservazione	Orientamento (rispetto a linea)
NR4006	Fascia B	Sicilia	CATENANUOVA	11+900	105	Pari	dep. agricolo, magazzino, baracca	1	medio	parallelo
NR4007	Fascia B	Sicilia	CATENANUOVA	12+200	196	Pari	commercio, uffici, servizi	1	buono	parallelo
NR4008	Fascia B	Sicilia	CATENANUOVA	12+700	233	Pari	commercio, uffici, servizi	1	buono	parallelo
NR4009	Fascia B	Sicilia	CATENANUOVA	12+700	233	Pari	commercio, uffici, servizi	1	buono	parallelo
NR4010	Fascia B	Sicilia	CATENANUOVA	12+800	226	Pari	dep. agricolo, magazzino, baracca	1	rudere/abbandonato	parallelo
NR4011	Fascia B	Sicilia	CATENANUOVA	13+100	148	Pari	dep. agricolo, magazzino, baracca	1	rudere/abbandonato	parallelo
NR4012	Fascia B	Sicilia	CATENANUOVA	13+100	149	Pari	dep. agricolo, magazzino, baracca	2	rudere/abbandonato	parallelo
NR4013	Fascia B	Sicilia	CATENANUOVA	13+100	126	Pari	dep. agricolo, magazzino, baracca	1	rudere/abbandonato	parallelo
NR4014	Fascia B	Sicilia	CATENANUOVA	13+100	113	Pari	dep. agricolo, magazzino, baracca	1	rudere/abbandonato	parallelo
NR4015	Fascia B	Sicilia	CATENANUOVA	13+200	119	Pari	commercio, uffici, servizi	1	buono	parallelo
NR4016	Fascia B	Sicilia	CATENANUOVA	13+300	134	Pari	dep. agricolo, magazzino, baracca	1	buono	parallelo
NR4018	Fascia B	Sicilia	CATENANUOVA	13+400	112	Pari	produttivo, industria, artigianato	1	buono	perpendicolare
NR4019	Fascia B	Sicilia	CATENANUOVA	13+400	121	Pari	produttivo, industria, artigianato	1	buono	perpendicolare
NR4020	Fascia B	Sicilia	CATENANUOVA	13+400	132	Pari	produttivo, industria, artigianato	1	buono	perpendicolare
NR4021	Fascia B	Sicilia	CATENANUOVA	13+500	142	Pari	produttivo, industria, artigianato	1	buono	perpendicolare
NR4022	Fascia B	Sicilia	CATENANUOVA	13+500	150	Pari	produttivo, industria, artigianato	1	buono	perpendicolare
NR4023	Fascia B	Sicilia	CATENANUOVA	13+500	161	Pari	dep. agricolo, magazzino, baracca	1	medio	parallelo
NR4024	Fascia B	Sicilia	CATENANUOVA	13+500	105	Pari	commercio, uffici, servizi	2	buono	parallelo
NR4025	Fascia B	Sicilia	CATENANUOVA	13+500	114	Pari	produttivo, industria, artigianato	1	buono	perpendicolare
NR4026	Fascia B	Sicilia	CATENANUOVA	13+500	141	Pari	produttivo, industria, artigianato	1	buono	perpendicolare
NR4027	Fascia B	Sicilia	CATENANUOVA	13+500	161	Pari	produttivo, industria, artigianato	1	buono	perpendicolare
NR4028	Fascia B	Sicilia	CATENANUOVA	13+600	180	Pari	produttivo, industria, artigianato	1	buono	perpendicolare
NR4029	Fascia B	Sicilia	CATENANUOVA	13+600	226	Pari	edificio dismesso	1	medio	perpendicolare
NR4030	Fascia B	Sicilia	CATENANUOVA	13+600	178	Pari	produttivo, industria, artigianato	1	medio	perpendicolare
NR4031	Fascia B	Sicilia	CATENANUOVA	13+700	159	Pari	produttivo, industria, artigianato	1	medio	perpendicolare
NR4032	Fascia B	Sicilia	CATENANUOVA	13+700	180	Pari	edificio dismesso	1	rudere/abbandonato	parallelo
NR4037	Fascia B	Sicilia	CENTURIPPE	14+900	163	Pari	edificio dismesso	1	medio	obliquo
NR4041	Fascia B	Sicilia	CENTURIPPE	15+900	199	Pari	dep. agricolo, magazzino, baracca	1	medio	parallelo