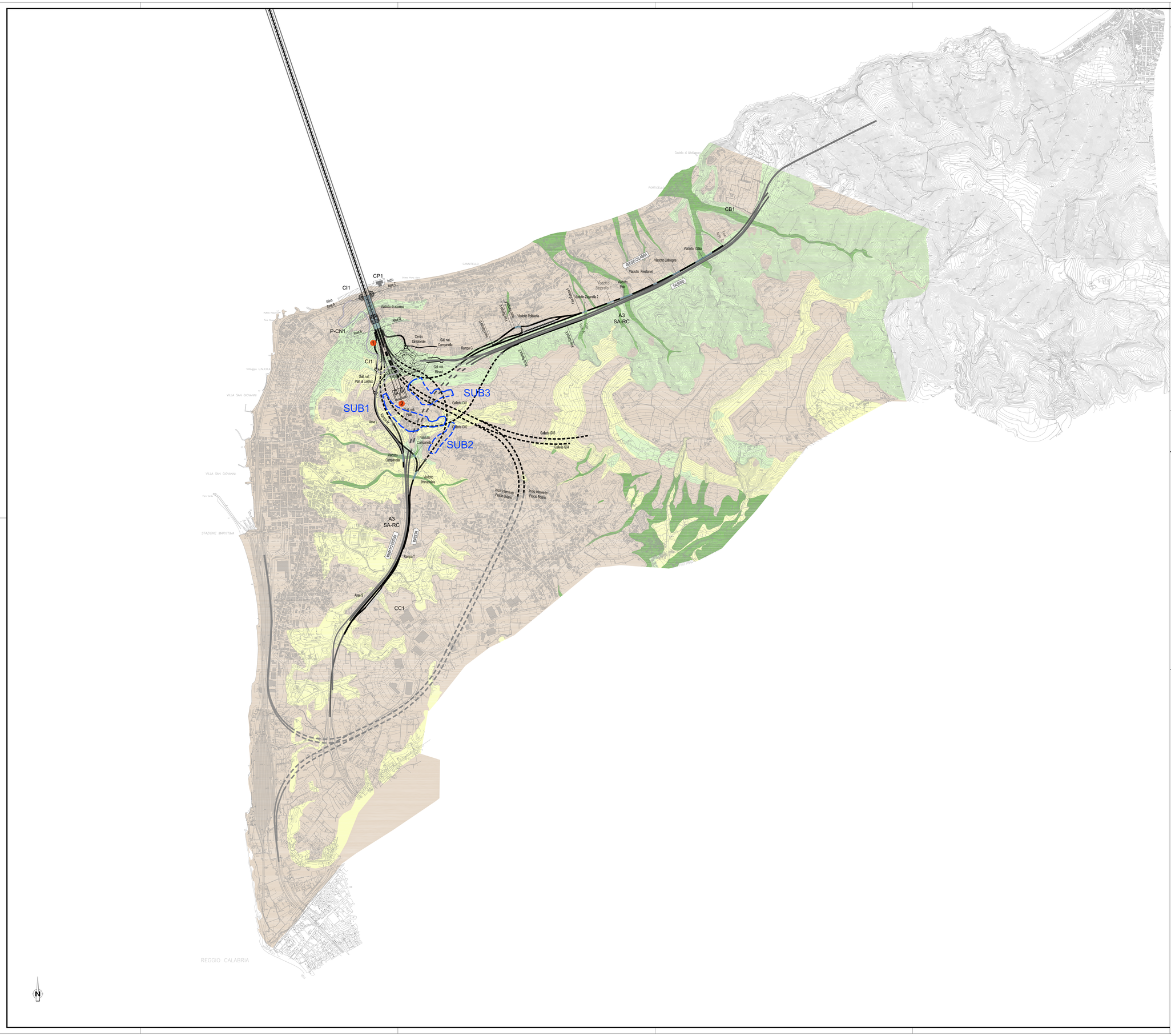

NOTE GENERALI

PROGETTO STRADALE E FERROVIARIO:

- Trincea
- Rilevato
- Viadotto
- Imbocco galleria
- Galleria artificiale
- Galleria naturale
- Area di sosta
- SA–RC
- SA–RC tratto in galleria
- Progetto ferroviario Fascio Bolano

CANTIERIZZAZIONE:

- PONTILI — SICILIA: SP1 – SP2 – SP3; CALABRIA: CP1
- SITI DI RECUPERO AMBIENTALE — SICILIA: SRA4, SRA5, SRA6, SRA7, SRA8, SRABbis/ter, SRA9, SRA10; CALABRIA: CRA3, CRA4, CRA5
- DISCARICHE RIFIUTI SPECIALI NON PERICOLOSI — SICILIA: SRAS, SRAS1, SRAS2; CALABRIA: CRAS
- STAZIONI METROPOLITANE — SICILIA: SS1, SS2, SS3
- SITI DI PRODUZIONE INERTI — SICILIA: SC1, SC2, SC3; CALABRIA: CC1
- IMPIANTI DI BETONAGGIO ESISTENTI
- IMPIANTI DI BETONAGGIO NUOVI
- IMPIANTI DI FRANTUMAZIONE
- IMPIANTI DI SEPARAZIONE VTR, SPRITZ
- IMPIANTI DI LAVORAZIONE TERRE PER RIPASCIMENTI
- VIABILITA'
- PISTE DI CANTIERE

LEGENDA DELLA SENSIBILITA' DEL SUOLO

BASSA:
- aree pianeggianti, aree di versante a debole pendenza e di crinale a sommità appiattita da leggere a media acclività con assenza o debole attività morfodinamica con suoli da poco a moderatamente evoluti.

MEDIA:
- versanti da moderatamente a fortemente acclive caratterizzate da una modesta attività morfodinamica con substrato sedimentario e suoli poco evoluti;
- creste strette e allungate a moderata pendenza con substrato sedimentario, caratterizzate da una modesta attività morfodinamica con suoli poco evoluti
- Versanti da debole a moderata pendenza con substrato cristallino con assenza o debole attività morfodinamica con suoli moderatamente evoluti

ALTA:
- Versante da moderatamente a fortemente acclivi caratterizzati da una modesta attività morfodinamica su substrato cristallino con suoli da poco a moderatamente evoluti;
- Creste strette ed allungate a moderata pendenza su rocce cristalline, caratterizzate da una modesta attività morfodinamica con suoli da poco a moderatamente evoluti;
- versanti ad moderata acclività, con substrato sedimentario interessati da una modesta dinamica di versante con suoli poco evoluti

MOLTO ALTA:
- versanti ad elevata acclività, con substrato marnoso argilloso interessati da una forte dinamica di versante con suoli poco evoluti
- Detriti di falda e di frana
- alvei fluviali caratterizzati da un'elevata attività idrodinamica

LEGENDA DELLA SENSIBILITA' DEL SUOLO – SUBSIDENZA

SUB SENSIBILITA' MOLTO ALTA

QUADRO DI UNIONE

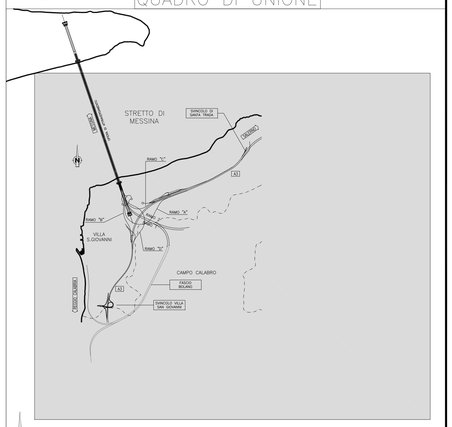

Stretto di Messina

Concessionaria per la progettazione, realizzazione e gestione del collegamento stabile tra la Sicilia e il Continente
Organismo di Diritto pubblico
(Legge n° 1158 del 17 dicembre 1971, modificata dal D.Lgs. n° 114 del 24 aprile 2003)

EurolinK

PONTE SULLO STRETTO DI MESSINA

PROGETTO DEFINITIVO
ALTERNATIVE AI SITI DI DEPOSITO

(Richieste CTVA del 22/12/2011 Prot. CTVA/2011/4534 e del 16/03/2012 Prot. CTVA/2012/1012)

EUROLINK S.C.p.A.
IMPREGILO S.p.A.
SOCIETA' ITALIANA PER CONDOTTE D'ACQUA S.p.A.
COOPERATIVA MURATORI E CEMENTISTI - C.M.C. di Ravenna Soc. Coop. a.r.l.
SACYR S.A.U.
ISHIKAWAJIMA - HARIMA HEAVY INDUSTRIES CO. Ltd.
A.C.I. S.C.P.A. - CONSORZIO STABILE

IL PROGETTISTA	IL CONTRAENTE GENERALE	STRETTO DI MESSINA DIRETTORE GENERALE	STRETTO DI MESSINA AMMINISTRATORE DELEGATO
SINA Dott. Ing. D. Spoglianti Ordine Ingegneri Milano n° A 20953 EUROLINK Dott. Ing. E. Pagani Ordine Ingegneri Milano n° 15408	(Ing. P.P. Marcheselli)	(Ing. G. Fiammenghi)	(Dott. P. Ciucci)

Firmato digitalmente ai sensi dell'Art. 21 del D.Lgs. 82/2005

AMV0235_F0

GENERALE
AMBIENTE
STUDIO DI IMPATTO AMBIENTALE
QUADRO DI RIFERIMENTO AMBIENTALE – SUOLO E SOTTOSUOLO
CALABRIA – CARTA DI SINTESI DELLE SENSIBILITA'

CODICE: C G 0 7 0 0 P G 4 D G A M I A Q 3 0 0 0 0 0 0 0 4 5 F0
SCALA: 1:10.000

REV.	DATA	DESCRIZIONE	REDATTO	VERIFICATO	APPROVATO
F0	31/05/2012	EMISSIONE FINALE	P.FERRARI	M.SALOMONE	D.SPOGLIANTI

NOME DEL FILE: AMV0235_F0.dwg