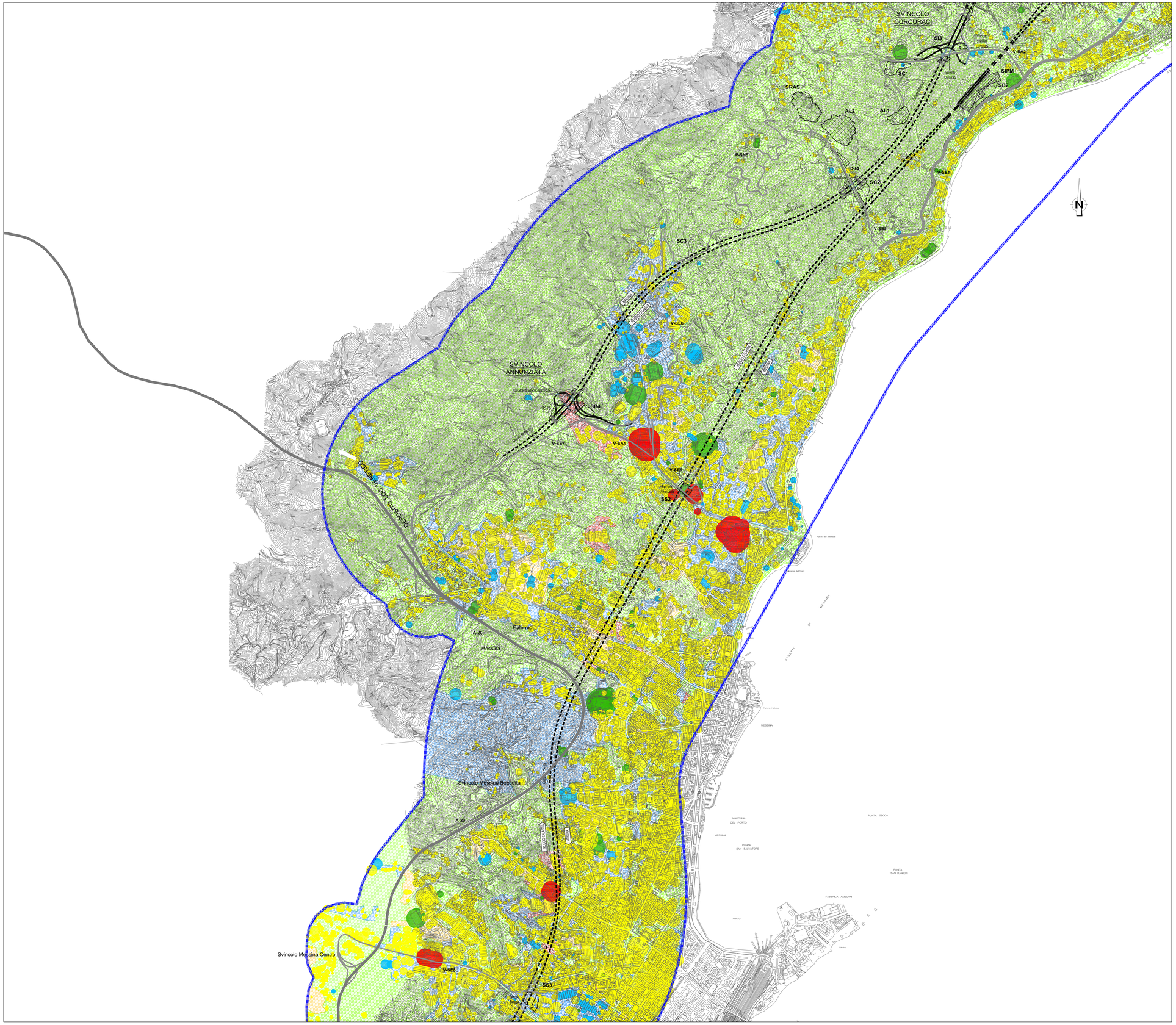

NOTE GENERALI

QUADRO DI UNIONE:

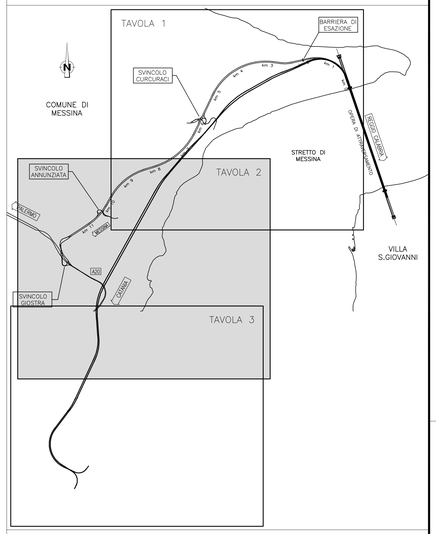

LEGENDA:

Popolazione Infantile 0÷13 anni (Sezioni Censimento ISTAT 2001)

Abitanti/edificio residenziale

- Molto Alta >10
- Alta 5-10
- Media 2-5
- Bassa <2

Sensibilità

	Molto Alta	Popolazione Infantile (Asili, Scuole Materne, Scuole Elementari, Scuole Medie, Aree Gioco Infanzia,...)
	Alta	Ambienti Abitativi Residenziali, Ospedali, Scuole Superiori, Università,...
	Media	Ambienti con permanenza > 4 ore/giorno (Commerciale, Terziario, Industriale,...)
	Bassa	Ambienti esterni intensamente frequentati (Campi Calcio, Parchi,...)

Ambito di studio 1000 m

Stretto di Messina

Concessionaria per la progettazione, realizzazione e gestione del collegamento stabile tra la Sicilia e il Continente
Organismo di Diritto pubblico
(Legge n° 1158 del 17 dicembre 1971, modificato dal D.Lgs. n° 114 del 24 aprile 2003)

EurolinK

PONTE SULLO STRETTO DI MESSINA

PROGETTO DEFINITIVO

ALTERNATIVE AI SITI DI DEPOSITO

(Richieste CTVA del 22/12/2011 Prot. CTVA/2011/4534 e del 16/03/2012 Prot. CTVA/2012/1012)

EUROLINK S.C.p.A.
IMPREGILO S.p.A.
SOCIETA' ITALIANA PER CONDOTTE D'ACQUA S.p.A.
COOPERATIVA MURATORI E CEMENTISTI - C.M.C. di Ravenna Soc. Coop. a.r.l.
SACYR S.A.U.
ISHIKAWAJIMA - HARIMA HEAVY INDUSTRIES CO. Ltd.
A.C.I. S.C.P.A. - CONSORZIO STABILE

IL PROGETTISTA	IL CONTRAENTE GENERALE	STRETTO DI MESSINA DIRETTORE GENERALE	STRETTO DI MESSINA AMMINISTRATORE DELEGATO
SINA Dott. Ing. D. Spogliarotti Ordine Ingegneri Milano n° A. 20953	(Ing. P.P. Marcheselli)	(Ing. G. Fiammenghi)	(Dott. P. Ciucci)
Dott. Ing. E. Pagani Ordine Ingegneri Milano n° 15408			

Firmato digitalmente ai sensi dell'Art. 21 del D.Lgs. 82/2005

GENERALE — AMV0553_F0

AMBIENTE

STUDIO D'IMPATTO AMBIENTALE

QUADRO DI RIFERIMENTO AMBIENTALE – CAMPI ELETTROMAGNETICI

SICILIA – CARTA DI SINTESI SENSIBILITA' CEM – TAV. 2/3

CODICE: C G 0 7 0 0 P G 4 V G A M I A Q 3 0 0 0 0 0 0 D 5 F0 — SCALA: 1:10000

REV.	DATA	DESCRIZIONE	REDATTO	VERIFICATO	APPROVATO
F0	31/05/2012	EMISSIONE FINALE	A. CALEGARI	M. SALOMONE	D. SPOGLIARI

NOME DEL FILE: AMV0553_F0.dwg