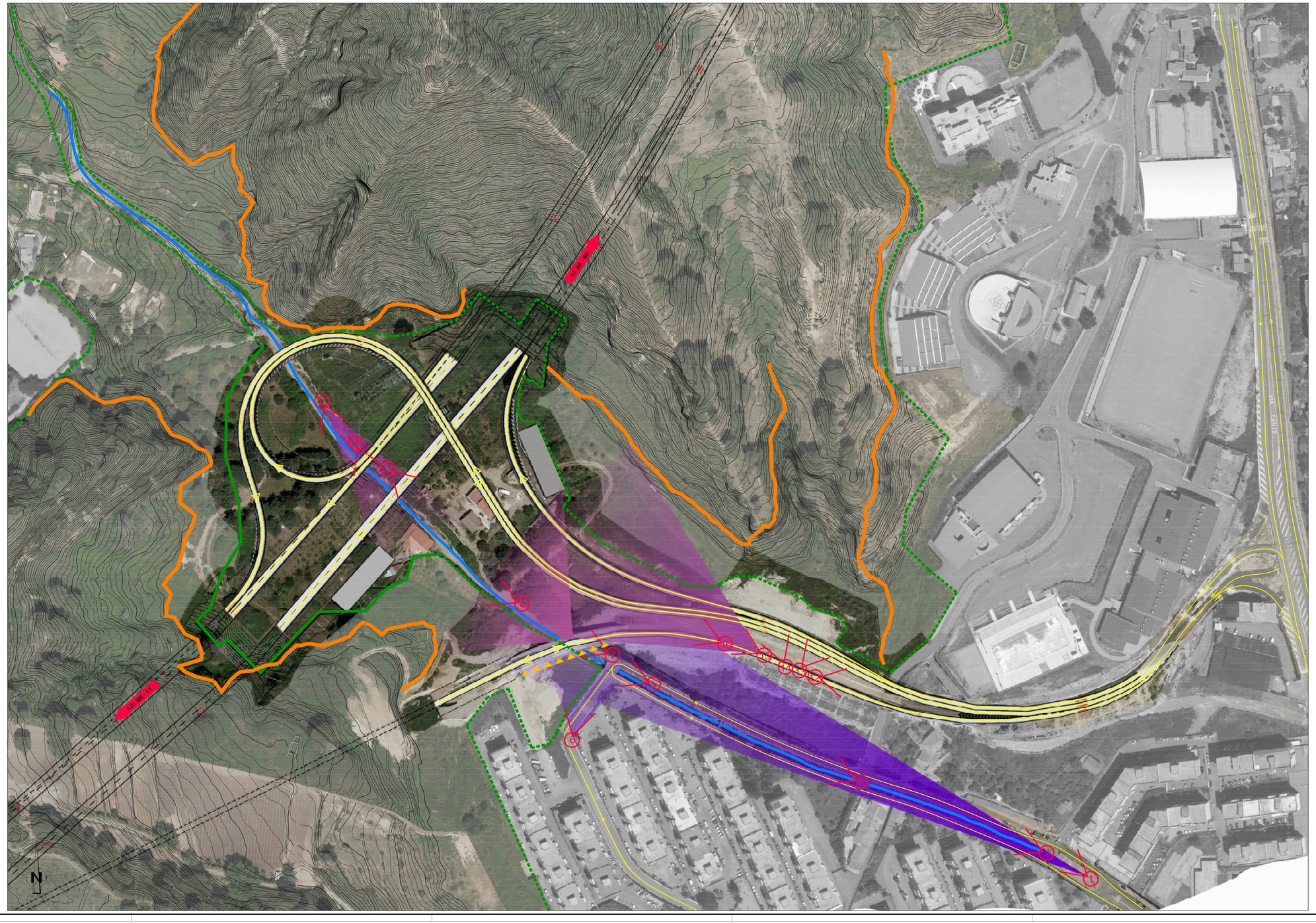

NOTE GENERALI

FOTOINSERIMENTO. STATO DI PROGETTO
Riferimento elaborato : AM0052_F0

LEGENDA:

ACCESIBILITA':

- Viabilità carrabile principale
- Viabilità carrabile secondaria
- Percorso pedonale
- ACCESSI
- PUNTI STATICI DI FRUIZIONE
- DIRETTRICI DI COLLEGAMENTO PRINCIPALI
- ELEMENTI DI CARATTERIZZAZIONE DEL TESSUTO URBANO

ELEMENTI DI CARATTERIZZAZIONE DEL SISTEMA AMBIENTALE:

- Aree naturali
- Reticolo idraulico

ELEMENTI DI CONDIZIONAMENTO DELLA PERCEZIONE VISIVA:

- Confinamento morfologico
- Confinamento vegetale
- Confinamento edificato
- Confinamento infrastrutturale
- BACINO VISIVO
- CONI DI VISUALE

Stretto di Messina

Concessionaria per la progettazione, realizzazione e gestione del collegamento stabile tra la Sicilia e il Continente
Organismo di Diritto pubblico
(Legge n° 1158 del 17 dicembre 1971, modificata dal D.Lgs. n° 114 del 24 aprile 2003)

EurolinK

PONTE SULLO STRETTO DI MESSINA

PROGETTO DEFINITIVO

ALTERNATIVE AI SITI DI DEPOSITO

(Richieste CTVA del 22/12/2011 Prot. CTVA/2011/4534 e del 16/03/2012 Prot. CTVA/2012/1012)

EUROLINK S.C.p.A.
IMPREGILO S.p.A.
SOCIETA' ITALIANA PER CONDOTTE D'ACQUA S.p.A.
COOPERATIVA MURATORI E CEMENTISTI - C.M.C. di Ravenna Soc. Coop. a.r.l.
SACYR S.A.U.
ISHIKAWAJIMA - HARIMA HEAVY INDUSTRIES CO. Ltd.
A.C.I. S.C.P.A. - CONSORZIO STABILE

IL PROGETTISTA	IL CONTRAENTE GENERALE	STRETTO DI MESSINA DIRETTORE GENERALE	STRETTO DI MESSINA AMMINISTRATORE DELEGATO
SINA Dott. Ing. D. Spoglianti Ordine Ingegneri Milano n° A 20953	(Ing. P.P. Marcheselli)	(Ing. G. Fiammenghi)	(Dott. P. Ciucci)
EurolinK Dott. Ing. E. Pagani Ordine Ingegneri Milano n° 15408			

Firmato digitalmente ai sensi dell'Art. 21 del D.Lgs. 82/2005

GENERALE

AMV0586_F0

AMBIENTE

STUDIO DI IMPATTO AMBIENTALE

QUADRO DI RIFERIMENTO AMBIENTALE – PAESAGGIO

PERCAZIONE VISIVA DEL SINGOLO INTERVENTO – SVINCOLO ANNUNZIATA

CODICE: C G 0 7 0 0 P P 7 V G A M R P G 0 0 0 0 0 0 0 0 4 F0 — SCALA: 1:1000

REV.	DATA	DESCRIZIONE	REDATTO	VERIFICATO	APPROVATO
F0	31/05/2012	EMISSIONE FINALE	A.CALEGARI	M.SALOMONE	D.SPOGLIANTI

NOME DEL FILE: AMV0586_F0.dwg