LIVELLO DELL'IMPATTO AMBIENTALE

C	livello	E
	trascurabile	
	minore	
	medio	
	importante	
	elevato	

TIPOLOGIA DELL'IMPATTO AMBIENTALE

Fase di COSTRUZIONE

ASC 01 – Ingresso di acque di dilavamento meteorico di superfici contaminate

ASC 02 – Ingresso di contaminanti dovuto a sversamenti accidentali

ASC 03 – Interferenze con la circolazione idrica sotterranea che comportano abbassamento della falda acquifera

ASC 04 – Interferenze con la circolazione idrica sotterranea che comportano disturbo e/o depauperamento di pozzi

ASC 05 – Alterazione dell'interfaccia tra acque dolci sotterranee e acque marine

ASC 06 – Interferenze con la circolazione idrica sotterranea che comportano variazioni delle direzioni di deflusso

Fase di ESERCIZIO

ASE 01 – Ingresso di inquinanti provenienti dal dilavamento meteorico della piattaforma autostradale

ASE 02 – Ingresso di contaminanti dovuto a sversamenti accidentali

ASE 03 – Modifica del processo di infiltrazione delle acque superficiali in falda che comporta sottrazione di risorse

ASE 04 –Interferenze con la circolazione idrica sottorranea che comportano variazioni delle direzioni di deflusso

DEFINIZIONE DELL'AMBITO DI IMPATTO AMBIENTALE

1 – Sito di deposito e recupero ambientale CRA3

2 – Sito di deposito e recupero ambientale CRA4

3 – Sito di deposito e recupero ambientale CRA5

4 – Discarica di rifiuti inerti non pericolosi

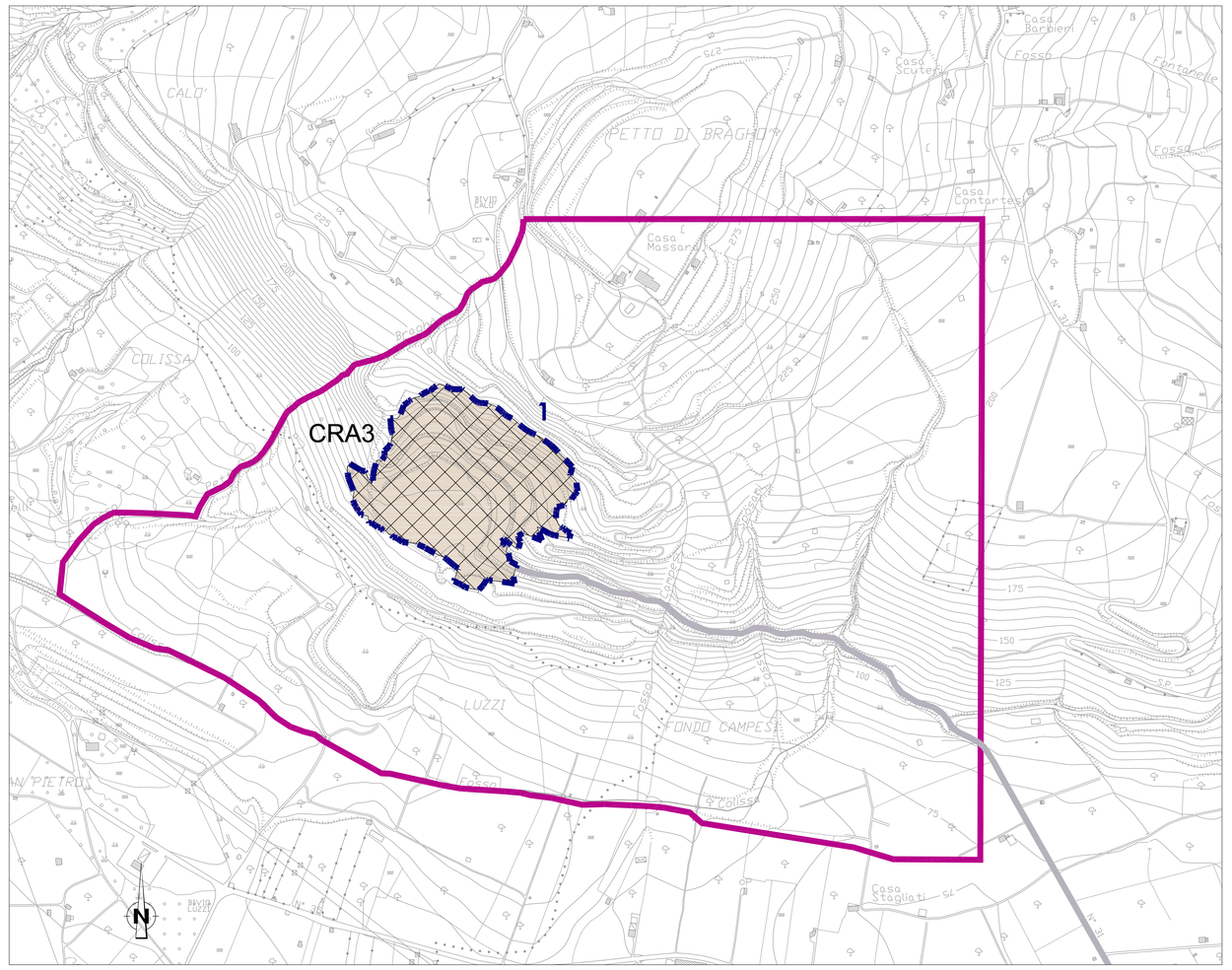

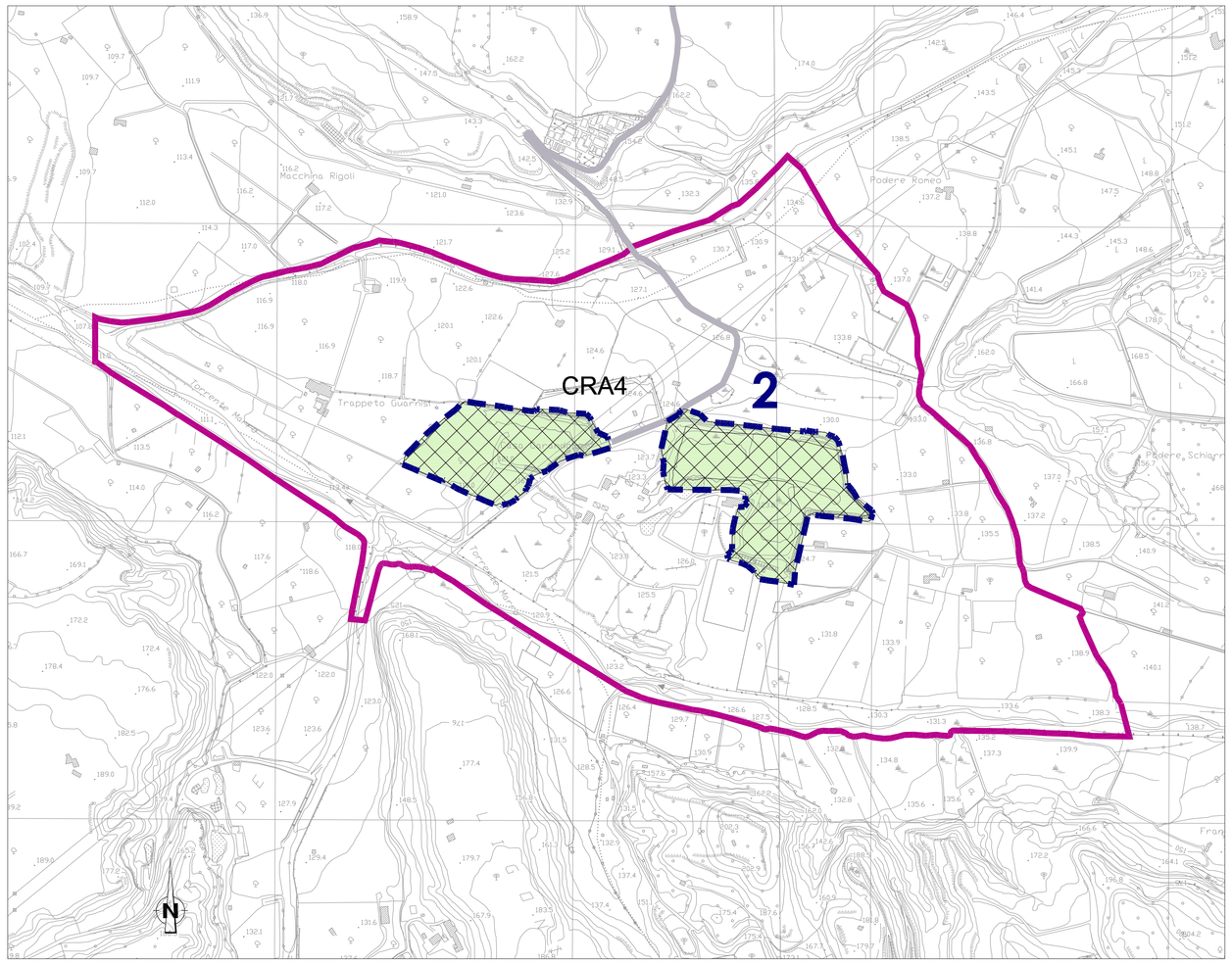

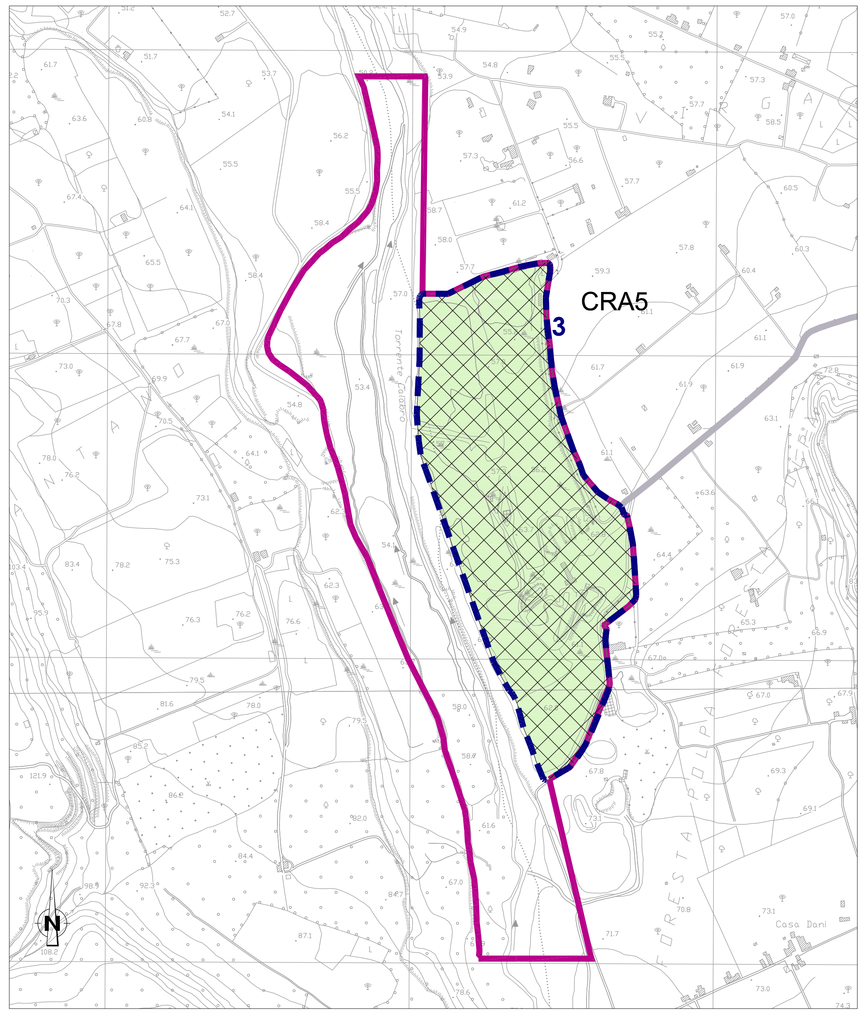

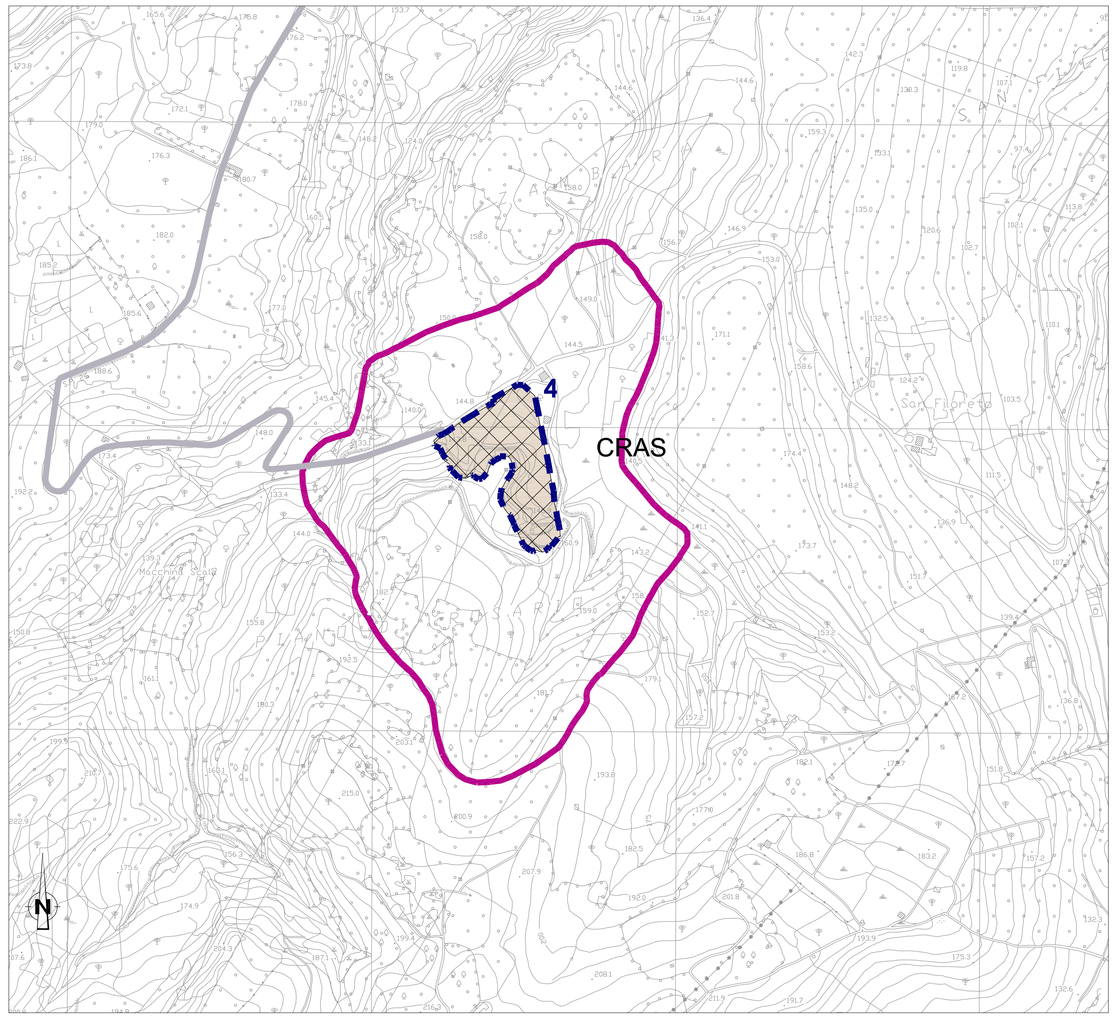

Ambito di impatto 1
Sito di deposito e recupero ambientale CRA3

Sensibilità: BASSA			Sensibilità: BASSA		
Fase	Tipologia	Livello	Fase	Tipologia	Livello
C	ASC 1		E	ASE 1	
	ASC 2			ASE 2	
	ASC 3			ASE 3	
	ASC 4			ASE 4	
	ASC 5				
	ASC 6				

Ambito di impatto 2
Sito di deposito e recupero ambientale CRA4

Sensibilità: ALTA			Sensibilità: ALTA		
Fase	Tipologia	Livello	Fase	Tipologia	Livello
C	ASC 1		E	ASE 1	
	ASC 2			ASE 2	
	ASC 3			ASE 3	
	ASC 4			ASE 4	
	ASC 5				
	ASC 6				

Ambito di impatto 3
Sito di deposito e recupero ambientale CRA3

Sensibilità: ALTA			Sensibilità: ALTA		
Fase	Tipologia	Livello	Fase	Tipologia	Livello
C	ASC 1		E	ASE 1	
	ASC 2			ASE 2	
	ASC 3			ASE 3	
	ASC 4			ASE 4	
	ASC 5				
	ASC 6				

Ambito di impatto 4
Discarica di rifiuti inerti non pericolosi

Sensibilità: BASSA			Sensibilità: BASSA		
Fase	Tipologia	Livello	Fase	Tipologia	Livello
C	ASC 1		E	ASE 1	
	ASC 2			ASE 2	
	ASC 3			ASE 3	
	ASC 4			ASE 4	
	ASC 5				
	ASC 6				

NOTE GENERALI

PROGETTO STRADALE E FERROVIARIO:

- Trincea
- Rilevato
- Viadotto
- Imbocco galleria
- Galleria artificiale
- Galleria naturale
- Area di sosta
- SA–RC
- SA–RC tratto in galleria
- Progetto ferroviario Fascio Bolano

CANTIERIZZAZIONE:

- PONTILI SICILIA: SP1 – SP2 – SP3 CALABRIA: CP1
- CANTIERI OPERATIVI SICILIA: SI1, SI2, SI3, SI4, SI5, SI6, SI7, SI8 CALABRIA: CI1
- CANTIERI LOGISTICI SICILIA: SB1, SB2, SB3, SB4, SB5 CALABRIA: CB1
- SITI DI PRODUZIONE INERTI SICILIA: SC1, SC2, SC3 CALABRIA: CC1
- VIABILITA'
- PISTE DI CANTIERE
- AMBITO DI INDAGINE
- SITI DI RECUPERO AMBIENTALE SICILIA: SRA4, SRA5, SRA6, SRA7, SRA8, SRA8bis/ter, SRA9, SRA10CALABRIA: CRA3, CRA4, CRA5
- DISCARICHE RIFIUTI SPECIALI NON PERICOLOSI SICILIA: SRAS, SRAS1, SRAS2 CALABRIA: CRAS
- STAZIONI METROPOLITANE SICILIA: SS1, SS2, SS3
- IMPIANTI DI BETONAGGIO ESISTENTI
- IMPIANTI DI BETONAGGIO NUOVI
- IMPIANTI DI FRANTUMAZIONE
- IMPIANTI DI SEPARAZIONE VTR, SPRITZ
- IMPIANTI DI LAVORAZIONE TERRE PER RIPASCIMENTI

QUADRO DI UNIONE

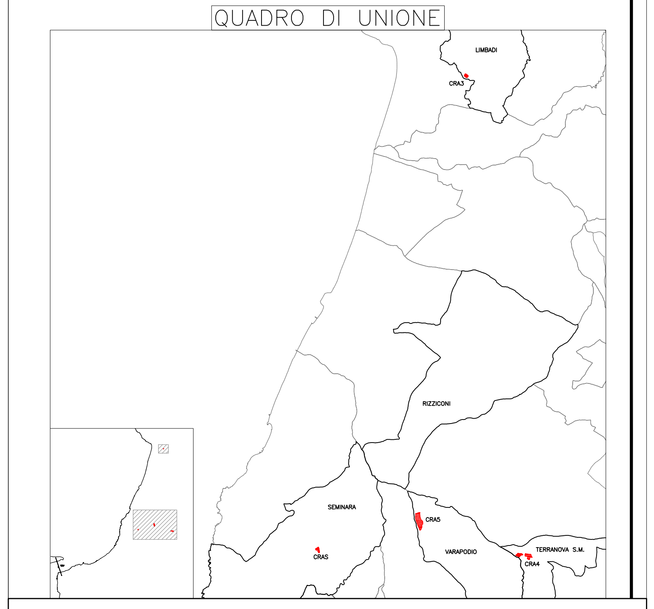

Stretto di Messina

Concessionaria per la progettazione, realizzazione e gestione del collegamento stabile tra la Sicilia e il Continente
Organismo di Diritto pubblico
(Legge n° 1158 del 17 dicembre 1971, modificata dal D.Lgs. n° 114 del 24 aprile 2003)

EurolinK

PONTE SULLO STRETTO DI MESSINA

PROGETTO DEFINITIVO

ALTERNATIVE AI SITI DI DEPOSITO

(Richieste CTVA del 22/12/2011 Prot. CTVA/2011/4534 e del 16/03/2012 Prot. CTVA/2012/1012)

EUROLINK S.C.p.A.
IMPREGILO S.p.A.
SOCIETA' ITALIANA PER CONDOTTE D'ACQUA S.p.A.
COOPERATIVA MURATORI E CEMENTISTI - C.M.C. di Ravenna Soc. Coop. a.r.l.
SACYR S.A.U.
ISHIKAWAJIMA - HARIMA HEAVY INDUSTRIES CO. Ltd.
A.C.I. S.C.P.A. - CONSORZIO STABILE

IL PROGETTISTA	IL CONTRAENTE GENERALE	STRETTO DI MESSINA DIRETTORE GENERALE	STRETTO DI MESSINA AMMINISTRATORE DELEGATO
SINA Dott. Ing. D. Spogliani Ordine Ingegneri Milano n° A 20953 Dott. Ing. E. Pagani Ordine Ingegneri Milano n° 15408	(Ing. P.P. Marcheselli)	(Ing. G. Fiammenghi)	(Dott. P. Giuoc)

Firmato digitalmente ai sensi dell'Art. 21 del D.Lgs. 82/2005

GENERALE — AMV0766_F0

AMBIENTE

STUDIO DI IMPATTO AMBIENTALE

QUADRO DI RIFERIMENTO AMBIENTALE – AMB. IDRICO: ACQUE SOTT.

CALABRIA – CARTA DI SINTESI DEGLI IMPATTI – FG.2/2

CODICE: C G 0 7 0 0 P G 4 V G A M I A Q 3 0 0 0 0 0 0 G 2 F0 — SCALA: 1:10.000

REV.	DATA	DESCRIZIONE	REDATTO	VERIFICATO	APPROVATO
F0	31/05/2012	EMISSIONE FINALE	P.FERRARI	M.SALOMONE	D.SPOGLIANTI

NOME DEL FILE: AMV0766_F0.dwg