

COMUNE DI CAMPO CALABRO
PIANO STRUTTURALE COMUNALE
CARTA DI ASSETTO PREVISIONALE DEL TERRITORIO

LEGENDA
CLASSIFICAZIONE DEL TERRITORIO COMUNALE

- TU - Territorio urbanizzato (Cfr. Elaborato Ei.01)
- TDU - Territorio urbanizzabile
 - TDU.a - Ambiti urbanizzabili a prevalente connotazione insediativa (residenziale e per attività)
 - TDU.b - Ambiti di riconnessione formale e funzionale con prevalenza di aree a valenza pubblica e per servizi
- TAF - Territorio agricolo forestale
 - TAF.a - Ambiti contenenti aree prevalentemente agricole
 - TAF.b - Aree boscate
- Perimetro ambiti di sensibilità urbana
- Zone comprese nell'ambito interessato del Piano Regolatore Territoriale di competenza del Consorzio per lo Sviluppo Industriale della provincia di Reggio Calabria (ASIREG)
 - Zona A.S.I. (Agglomerato Centro - Comune di Campo Calabro) sottoposta alle disposizioni del PRT vigente
 - Ambito di programmazione della Zona A.S.I.
- Confine comunale su base catastale

id Tipologia aree interessabili dalle previsioni di nuovo impianto del PSC

| TdU_a - Aree urbanizzabili di prevalente interesse privato | | TdU_b - Aree urbanizzabili di interesse pubblico | |
|--|--------|--|----|
| mq | ha | mq | ha |
| U08 | 23.815 | 2,38 | |
| U09 | 49.925 | 4,99 | |
| U11 | 14.067 | 1,41 | |
| U12 | 17.762 | 1,78 | |
| U13 | 59.026 | 5,90 | |
| U17 | 38.248 | 3,82 | |
| U18 | 14.809 | 1,48 | |
| U20 | 30.564 | 3,06 | |
| U30 | 17.049 | 1,70 | |
| U42 | 16.104 | 1,61 | |
| U50 | 22.569 | 2,26 | |
| U51 | 2.204 | 0,22 | |
| U52 | 8.289 | 0,83 | |
| U53 | 5.445 | 0,54 | |
| U43 | 6.040 | 0,60 | |
| U39 | 11.434 | 1,14 | |
| TdU_a - Aree urbanizzabili di prevalente interesse privato/Ambito di ricicatura | | | |
| U55 | 5.297 | 0,53 | |
| U56 | 8.204 | 0,82 | |
| U57 | 9.808 | 0,98 | |
| U58 | 4.545 | 0,45 | |
| U59 | 44.394 | 4,44 | |
| U60 | 55.141 | 5,51 | |
| TOTALE aree interessabili da previsioni di nuovo impianto del PSC | | | |
| mq | | ha | |
| 546.350 | | 54,64 | |
| arr. 547.000 | | 54,70 | |

COMUNE DI VILLA SAN GIOVANNI
PIANO REGOLATORE GENERALE

LEGENDA

- SOTTOZONA B1 (art. 15) centro propriamente detto
- SOTTOZONA B2 (art. 16) completamento e ristrutturazione
- SOTTOZONA C (art. 19) (con numero arabo) edilizia privata
- ZONA E (art. 20) aree agricole
- SOTTOZONA Fe (art. 44) aree di servizio e attrezzature esistenti
- SOTTOZONA F4 (art. 24) parco-giardino a livello territoriale
- SOTTOZONA F7 (art. 27) area interessata alla organizzazione dei flussi di traghettamento da e per la Sicilia
- SOTTOZONA G1-G2 (art. 35) artigianato con programma in corso
- SOTTOZONA G4-G5-G6-G7 G8 (art. 35) artigianato
- SOTTOZONA T2a-T2b-T2c-T2d-T2e (art. 38) costruzioni alberghiere, residenziali alberghiere, ricettive
- SOTTOZONA T4 (art. 40) turismo sociale
- SOTTOZONA Va (art. 42) area per attività collettive e verde attrezzato come da art. 3 del D.L. 1444/2 4 68
- NUOVE STRADE DI P R G
- AREE FERROVIARIE
- perimetro dei piani di recupero (legge 457/ 5 8 78) (art. 17 - sottozona B3a-B3b)
- perimetro degli interventi da eseguire con criteri speciali (art. 15 - sottozona B1)
- allineamenti (art. 16 - sottozona B2)
- SOTTOZONA C (con numero romano) edilizia pubblica o sovvenzionata
- SOTTOZONA E1a (art. 21) aziende agricole - zootecniche
- SOTTOZONA E1b (art. 21) area diga e serbatoio litico
- SOTTOZONA F1-F2-F3-F6-F10-F11-F12-F13a-F13b (artt. 22-23-26-30-31-32-33) aree per servizi e attrezzature pubbliche
- SOTTOZONA F5 (art. 25) attività connesse allo sport
- SOTTOZONA F9 (art. 29) aree vincolate a parcheggio dei mezzi in attesa di traghettamento
- SOTTOZONA G3 (art. 35) aree annesse all'A S I
- SOTTOZONA T1 (art. 37) completamento di Connitello e Porticello
- SOTTOZONA T3 (art. 39) residenza turistica
- SOTTOZONA T5 (art. 41) attività balneare
- SOTTOZONA Vp - Vi (art. 43) aree a verde privato o vincolato
- SOTTOZONA F8 (art. 28) piazzali di sosta autoveicoli

COMUNE DI REGGIO CALABRIA
PIANO REGOLATORE GENERALE

LEGENDA

ZONE DI USO PUBBLICO

- viabilità principale di piano o esistente
- tratti in galleria
- tratti e snodi in esercizio temporaneo
- area di rispetto ai principali assi di comunicazione viaria e ferroviaria
- aree a verde pubblico
- verde urbano
- verde di quartiere
- aree per le sedi e attrezzature
 - ⑤ sanitarie e assistenziali
 - ⑥ aree per le attrezzature scolastiche di grado superiore
 - ⑦ aree per le attrezzature sportive e di tempo libero
 - ⑧ aree per le attrezzature a carattere annuario
 - ⑨ aree per le attrezzature tecnologiche
 - ⑩ aree per le attrezzature cimiteriali
 - ⑪ aree destinate all'espansione e allo sviluppo dei servizi
 - ⑫ aree per le sedi
 - ⑬ attrezzature militari
 - ⑭ aree per le sedi e attrezzature di culto
- aree ad uso delle attrezzature di servizio pubblico e privato a carattere regionale o urbano
- tratti a binario semplice
- tratti a binario doppio
- tratti in galleria

ZONE RESIDENZIALI

- nucleo urbano centrale
- zone di trasformazione conservativa
- zone di completamento
- zone di ristrutturazione di tipo a
- zone di ristrutturazione di tipo b
- zone di espansione residenziale
- zone turistico residenziali
- aree per servizi alla residenza
- zone per attività primarie
- zone per attività secondarie
- zone per attività terziaria
- zone miste secondarie e terziarie

ZONE PRODUTTIVE

- di tipo a
- di tipo b
- di tipo c
- attività industriali
- destinate ad attività terziarie-direzionali o a destinazione mista terziaria-direzionale-residenziale
- zone per attività artigianali miste alla distribuzione delle merci e dei prodotti
- piani di zona per edilizia economica e popolare ai sensi della legge 18-4-62 n.167

SIMBOLI CARTOGRAFICI E PRESCRIZIONI URBANISTICHE OPERANTI

- confine comunale
- corsi d'acqua principali
- limite dello sviluppo in scala 1:5000
- delimitazione delle zone sottoposte al vincolo paesistico ambientale

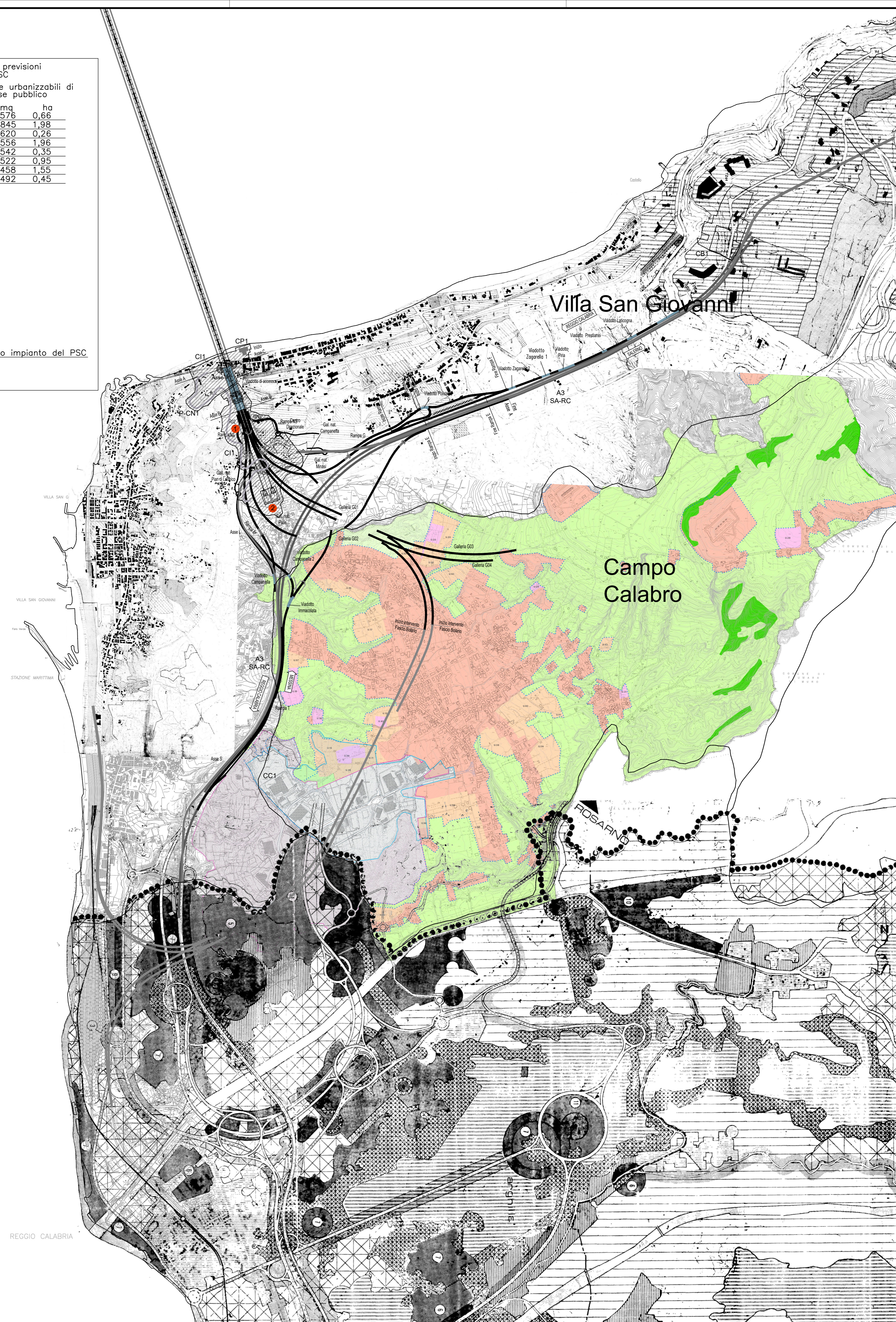

NOTE GENERALI

PROGETTO STRADALE E FERROVIARIO:

- Trincea
- Rilevato
- Viadotto
- Imbocco galleria
- Galleria artificiale
- Galleria naturale
- Area di sosta
- SA-RC
- SA-RC tratto in galleria
- Progetto ferroviario
- Fascio Bolano (competenza di RFI)

CANTIERIZZAZIONE:

- PONTILI SICILIA: SP1 - SP2 - SP3 CALABRIA: CP1
- CANTIERI OPERATIVI SICILIA: S11, S12, S13, S14, S15, S16, S17, S18 CALABRIA: C11
- CANTIERI LOGISTICI SICILIA: SB1, SB2, SB3, SB4, SB5 CALABRIA: CB1
- SITI DI PRODUZIONE INERTI SICILIA: SC1, SC2, SC3 CALABRIA: CC1
- SITI DI RECUPERO AMBIENTALE SICILIA: SRA4, SRA5, SRA6, SRA7, SRA8, SRA9, SRA10 CALABRIA: CRA3, CRA4, CRA5
- DISCARICHE RIFIUTI SPECIALI NON PERICOLOSI SICILIA: SRAS, SRAS1, SRAS2 CALABRIA: DISCARICA
- STAZIONI METROPOLITANE SICILIA: SS1, SS2, SS3
- CASSA DI ESPANSIONE
- PISTE DI CANTIERE

VIABILITA'

- n° IMPIANTI DI BETONAGGIO ESISTENTI
- n° IMPIANTI DI BETONAGGIO NUOVI
- IMPIANTI DI FRANTUMAZIONE
- IMPIANTI DI SEPARAZIONE VTR, SPRITZ
- IMPIANTI DI LAVORAZIONE TERRE PER RIPASCIMENTI
- LIMITI COMUNALI

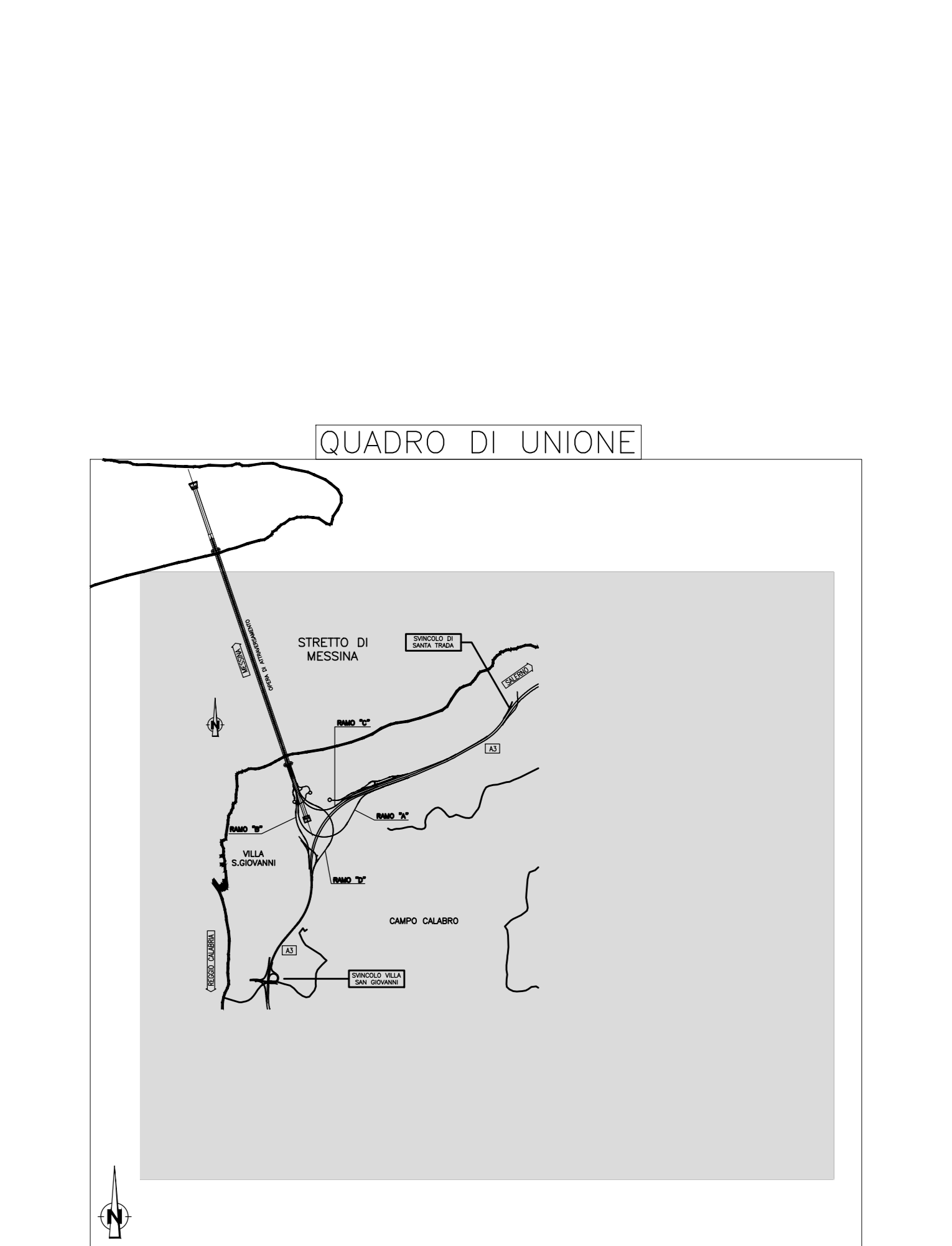

Stretto di Messina
EUROLINK S.p.A. - WEBUILD ITALIA S.p.A. (Mandataria)
SOCIETA' ITALIANA PER CONDOTTE D'ACQUA S.p.A. (Mandatario)
COOPERATIVA MURATORI E CEMENTISTI - C.M.C. di Ravenna Soc. Coop. a.r.l. (Mandatario)
SACYR S.A.U. (Mandatario)
ISHIKAWAJIMA - HARIMA HEAVY INDUSTRIES CO. Ltd. (Mandatario)
A.C.I. S.p.A. - CONSORZIO STABILE (Mandatario)

PONTE SULLO STRETTO DI MESSINA
PROGETTO DEFINITIVO
Documentazione Integrativa ai sensi della Legge n. 58 del 26.05.2023

EUROLINK S.p.A.
IL PROGETTISTA: EuroLink
PRESTAZIONI SPECIALISTICHE: PROGER, COWI, ROCK
IL CONTRATTO GENERALE: Amministratore Delegato Dott. F. di Pietro
STRETTO DI MESSINA: Direttore Tecnico Dott. Ing. Valerio Mole
STRETTO DI MESSINA: Amministratore Delegato Dott. P. Clucci

GENERALE AMBIENTE
AMVR0073
STUDIO DI IMPATTO AMBIENTALE
QUADRO DI RIFERIMENTO PROGRAMMATICO
CALABRIA-QUADRO D'INSIEME DELLA PIANIFICAZIONE URBANISTICA

| REV. | DATA | DESCRIZIONE | REDAZIONE | VERIFICAZIONE | APPROVAZIONE |
|------|------------|---------------------------------------|-----------|---------------|--------------|
| A | 30/09/2023 | EMISSIONE DEFINITIVA | VITALE | SANDRUCCI | ORLANDINI |
| B | 20/07/2024 | EMISSIONE PER AGGIORNAMENTO CARTIGLIO | VITALE | SANDRUCCI | ORLANDINI |