

NOTE GENERALI

PROGETTO STRADALE E FERROVIARIO:

- Trincea
- Rilevato
- Viadotto
- Imbocco galleria
- Galleria artificiale
- Pozzi di ventilazione
- Galleria naturale
- Area di sosta
- A20 e A2 "SA-RC"
- A2 "SA-RC" tratto in galleria
- Progetto ferroviario Fascio Bolono

CANTIERIZZAZIONE:

- PONTILI  
SICILIA: SP1 - SP2 - SP3  
CALABRIA: CP1
- CANTIERI OPERATIVI  
SICILIA: S11, S12, S13, S14, S15, S16, S17, S18, S19, S20  
CALABRIA: C11
- CANTIERI LOGISTICI  
SICILIA: SB1, SB2, SB3, SB4, SB5  
CALABRIA: CB1
- STAZIONI METROPOLITANE  
SICILIA: SS1, SS2, SS3
- SITI DI PRODUZIONE INERTI  
SICILIA: SC1, SC2, SC3  
CALABRIA: CC1
- SITI DI RECUPERO AMBIENTALE  
SICILIA: SRA4, SRA5, SRA6, SRA7, SRA8, SRA8bis/ter, SRA9, SRA10  
CALABRIA: CRA3, CRA4, CRA5
- DISCARICHE RIFIUTI SPECIALI NON PERICOLOSI  
SICILIA: SRAS, SRAS1, SRAS2  
CALABRIA: CRAS

- VIABILITA'
- PISTE DI CANTIERE

QUADRO DI UNIONE

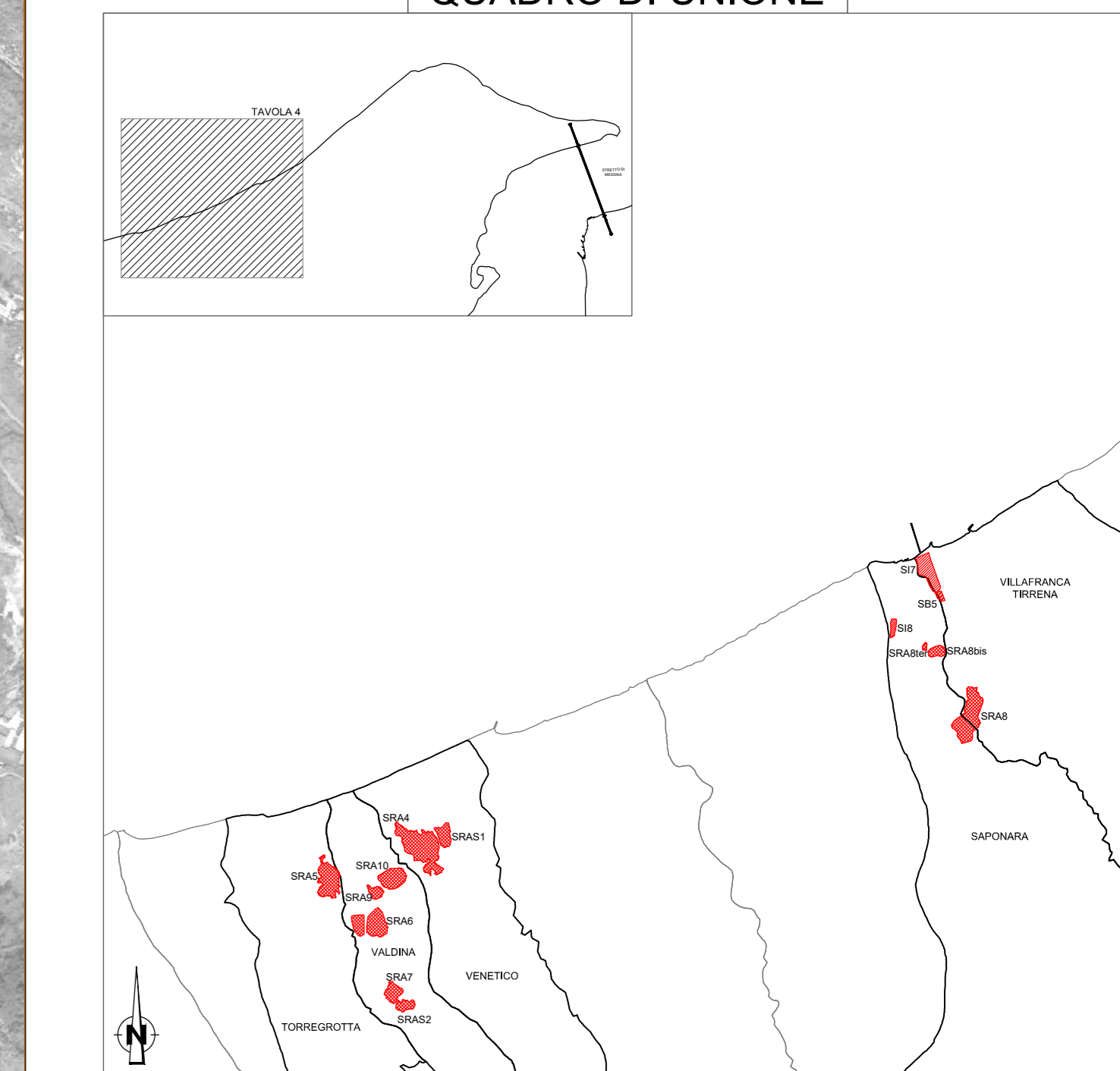

**Stretto di Messina**  
Concessionario per la progettazione, realizzazione e gestione del collegamento stabile tra la Sicilia e il Continente  
 Organismo di diritto pubblico  
 (Legge n° 1158 del 17/12/1971, modificata dal D.Lgs. n° 114 del 24/04/2001, Legge n. 58 del 28/05/2023)

**PONTE SULLO STRETTO DI MESSINA**  
**PROGETTO DEFINITIVO**  
Documentazione Integrativa ai sensi della Legge n. 58 del 26.05.2023

**EUROLINK S.C.p.A.**  
 WEBUILD ITALIA S.p.A. (Mandataria)  
 SOCIETA' ITALIANA PER CONDOTTE D'ACQUA S.p.A. (Mandatario)  
 COOPERATIVA MURATORI E CEMENTISTI - C.M.C. di Ravenna Soc. Coop. a.r.l. (Mandatario)  
 SACYR S.A.U. (Mandatario)  
 ISHIKAWAJIMA - HARIMA HEAVY INDUSTRIES CO. Ltd. (Mandatario)  
 A.C.I. S.C.P.A. - CONSORZIO STABILE (Mandatario)

IL PROGETTISTA <b>EUROLINK</b> Dott. Ing. M. Orlandini Ordine Ingegneri Roma n° 4242	PRESTAZIONI SPECIALISTICHE Collegamento stabile tra Sicilia e Continente <b>PROGER</b> COWI ROCKWELL	IL CONTRATTO GENERALE Amministratore Delegato Dott. F. di Pietro	STRETTO DI MESSINA Direttore Tecnico Dott. Ing. Valerio Miele	STRETTO DI MESSINA Amministratore Delegato Dott. P. Ciucci
--	--	--	---	--

**GENERALE** AMVR0773  
 AMBIENTE  
 STUDIO DI IMPATTO AMBIENTALE  
 QUADRO DI RIFERIMENTO AMBIENTALE - SUOLO E SOTTOSUOLO  
 SICILIA - CARTA DELLA PROPENSIONE AL DISSESTO - FG. 4/4

CODICE	C	G	5	0	0	0	P	G	A	R	G	A	M	I	A	Q	3	0	0	0	0	0	0	9	A	SCALA: 1:10.000
REV.	DATA	DESCRIZIONE	REDAZIONE	VERIFICATO	APPROVATO																					
A	15/11/2023	EMISSIONE DEFINITIVA	ANDRICHETTO	SANDRUCCI	ORLANDINI																					
B	20/07/2024	EMISSIONE PER AGGIORNAMENTO CARTIGLIO	ANDRICHETTO	SANDRUCCI	ORLANDINI																					

NOME DEL FILE: AMVR0773.dwg

Piano di bacino per l'Assetto Idrogeologico - Bacino del Torrente Saponara (002) ed area territoriale tra i T.ti Saponara e la F.ra Niceto (003) - Carta dei dissesti - Tav. 2, 3 e 4

Codice	Comune	Livelli di pericolosità
002-5SA-001	Saponara	P4 - molto elevato
003-5VA-001-1	Valdina	P3 - elevato
003-5VA-001-2	Valdina	P0 - basso
003-5VA-002	Valdina	P3 - elevato
003-5VA-003	Valdina	P3 - elevato
003-5VA-004-1	Valdina	P3 - elevato
003-5VA-004-2	Valdina	P0 - basso
003-5VA-005	Valdina	P2 - moderato
003-5VA-018	Valdina	P3 - elevato
003-5TG-001	Torregrotta	P2 - moderato

Piano di bacino per l'Assetto Idrogeologico - Area territoriale tra Capo Peloro ed il bacino del Torrente Saponara (001) - Carta dei dissesti - Tav. 4

Codice	Comune	Livelli di pericolosità
001-5VI-003	Villafranca Tirrena	P0 - basso
001-5VI-004	Villafranca Tirrena	P0 - basso
001-5VI-005	Villafranca Tirrena	P0 - basso

LIVELLI DI PERICOLOSITA'

- P0 BASSO
- P1 MODERATO
- P2 MEDIO
- P3 ELEVATO
- P4 MOLTO ELEVATO

PIANO STRALCIO DI BACINO PER L'ASSETTO IDROGEOLOGICO (P.A.I.)

- BACINO 001 - Area territoriale tra Capo Peloro ed il bacino del Torrente Saponara
- BACINO 002 - Bacino del Torrente Saponara
- BACINO 003 - Area territoriale tra i T.ti Saponara e la F.ra Niceto

