

COMUNE DI CAMPO CALABRO
PIANO STRUTTURALE COMUNALE
CARTA DI ASSETTO PREVISIONALE DEL TERRITORIO

LEGENDA
CLASSIFICAZIONE DEL TERRITORIO COMUNALE

- TU - Territorio urbanizzato (Cfr. Elaborato Ei.01)
- TDU - Territorio urbanizzabile
- TDU.a - Ambiti urbanizzabili a prevalente connotazione insediativa (residenziale e per attività)
- TDU.b - Ambiti di riconnessione formale e funzionale con prevalenza di aree a valenza pubblica e per servizi
- TAF - Territorio agricolo forestale
- TAF.a - Ambiti contenenti aree prevalentemente agricole
- TAF.b - Aree boscate
- Perimetro ambiti di sensibilità urbana

Zone comprese nell'ambito interessato del Piano Regolatore Territoriale di competenza del Consorzio per lo Sviluppo Industriale della provincia di Reggio Calabria (ASIREG)

Zona A.S.I. (Agglomerato Centro - Comune di Campo Calabro) sottoposta alle disposizioni del PRT vigente

Confine comunale su base catastale

id Tipologia aree interessabili dalle previsioni di nuovo impianto del PSC

TdU.a - Aree urbanizzabili di prevalente interesse privato		TdU.b - Aree urbanizzabili di interesse pubblico	
mq	ha	mq	ha
U08	23.815	2,38	
U09	49.925	4,99	
U11	14.067	1,41	
U12	17.762	1,78	
U13	59.026	5,90	
U17	38.248	3,82	
U18	14.809	1,48	
U20	30.564	3,06	
U30	17.049	1,70	
U42	16.104	1,61	
U50	22.569	2,26	
U51	2.204	0,22	
U52	8.289	0,83	
U53	5.445	0,54	
U43	6.040	0,60	
U39	11.434	1,14	
U14	6.576	0,66	
U15	19.845	1,98	
U23	2.620	0,26	
U29	19.556	1,96	
U31	3.542	0,35	
U33	9.522	0,95	
U38	15.458	1,55	
U40	4.492	0,45	

TdU.a - Aree urbanizzabili di prevalente interesse privato/Ambito di ricicatura	
mq	ha
U55	5.297 0,53
U56	8.204 0,82
U57	9.808 0,98
U58	4.545 0,45
U59	44.394 4,44
U60	55.141 5,51

TOTALE aree interessabili da previsioni di nuovo impianto del PSC

mq	ha
546.350	54,64
arr. 547.000	54,70

COMUNE DI VILLA SAN GIOVANNI
PIANO REGOLATORE GENERALE

LEGENDA

- SOTTOZONA B1 (art. 15) centro propriamente detto
- SOTTOZONA B2 (art. 16) completamento e ristrutturazione
- SOTTOZONA C (art. 19) (con numero arabo) edilizia privata
- ZONA E (art. 20) aree agricole
- SOTTOZONA Fe (art. 44) aree di servizio e attrezzature esistenti
- SOTTOZONA F4 (art. 24) parco-giardino a livello territoriale
- SOTTOZONA F7 (art. 27) area interessata alla organizzazione dei flussi di traghettamento da e per la Sicilia
- SOTTOZONA G1-G2 (art. 35) artigianato con programma in corso
- SOTTOZONA G4-G5-G6-G7 G8 (art. 35) artigianato
- SOTTOZONA T2a-T2b-T2c-T2d-T2e (art. 38) costruzioni alberghiere, residenziali alberghiere, ricettive
- SOTTOZONA T4 (art. 40) turismo sociale
- SOTTOZONA Va (art. 42) area per attività collettive e verde attrezzato come da art. 3 del D.L. 1444/2 4 68
- NUOVE STRADE DI P R G
- AREE FERROVIARIE
- perimetro dei piani di recupero (legge 457/ 5 8 78) (art. 17 - sottozona B3a-B3b)
- perimetro degli interventi da eseguire con criteri speciali (art. 15 - sottozona B1)
- allineamenti (art. 16 - sottozona B2)
- SOTTOZONA C (con numero romano) edilizia pubblica o sovvenzionata
- SOTTOZONA E1a (art. 21) aziende agricole - zootecniche
- SOTTOZONA E1b (art. 21) area diga e serbatoio litico
- SOTTOZONA F1-F2-F3-F6-F10-F11-F12-F13a-F13b (artt. 22-23-26-30-31-32-33) aree per servizi e attrezzature pubbliche
- SOTTOZONA F5 (art. 25) attività connesse allo sport
- SOTTOZONA F9 (art. 29) aree vincolate a parcheggio dei mezzi in attesa di traghettamento
- SOTTOZONA G3 (art. 35) aree annesse all'A S I
- SOTTOZONA T1 (art. 37) completamento di Conittello e Porticello
- SOTTOZONA T3 (art. 39) residenza turistica
- SOTTOZONA T5 (art. 41) attività balneare
- SOTTOZONA Vp - Vi (art. 43) aree a verde privato o vincolato
- SOTTOZONA F8 (art. 28) piazzali di sosta autoveicoli

COMUNE DI REGGIO CALABRIA
PIANO REGOLATORE GENERALE

LEGENDA

ZONE DI USO PUBBLICO

- viabilità principale di piano o esistente
- tratti in galleria
- tratti e snodi in esercizio temporaneo
- area di rispetto ai principali assi di comunicazione viaria e ferroviaria
- aree a verde pubblico
- verde urbano
- verde di quartiere
- aree per le sedi e attrezzature sanitarie e assistenziali
- aree per le attrezzature scolastiche di grado superiore
- aree per le attrezzature sportive e di tempo libero
- aree per le attrezzature a carattere annuario
- aree per le attrezzature tecnologiche
- aree per le attrezzature cimiteriali
- aree destinate all'espansione e allo sviluppo dei servizi
- aree per le sedi attrezzature militari
- aree per le sedi e attrezzature di culto
- aree ad uso delle attrezzature di servizio pubblico e privato a carattere regionale o urbano
- tratti a binario semplice
- tratti a binario doppio
- tratti in galleria
- aree aeroportuali
- aree portuali
- aree ferroviarie
- aree per attività primarie
- aree per attività secondarie
- aree per attività terziaria
- zone miste secondarie e terziarie
- attività industriali
- destinate ad attività terziarie-direzionali o a destinazione mista terziaria-direzionale-residenziale
- zone per attività artigianali miste alla distribuzione delle merci e dei prodotti
- aree per servizi alla residenza
- zone miste secondarie e terziarie

ZONE RESIDENZIALI

- nucleo urbano centrale
- zone di trasformazione conservativa
- zone di completamento
- zone di ristrutturazione di tipo a
- zone di ristrutturazione di tipo b
- zone di espansione residenziale
- zone turistico residenziali
- aree per servizi alla residenza
- zone per attività primarie
- zone per attività secondarie
- zone per attività terziaria
- zone miste secondarie e terziarie

ZONE PRODUTTIVE

- di tipo a
- di tipo b
- di tipo c
- attività industriali
- destinate ad attività terziarie-direzionali o a destinazione mista terziaria-direzionale-residenziale
- zone per attività artigianali miste alla distribuzione delle merci e dei prodotti

SIMBOLI CARTOGRAFICI E PRESCRIZIONI URBANISTICHE OPERANTI

- confine comunale
- corsi d'acqua principali
- limite dello sviluppo in scala 1:5000
- delimitazione delle zone sottoposte al vincolo paesistico ambientale
- piani di zona per edilizia economica e popolare ai sensi della legge 18-4-62 n.167

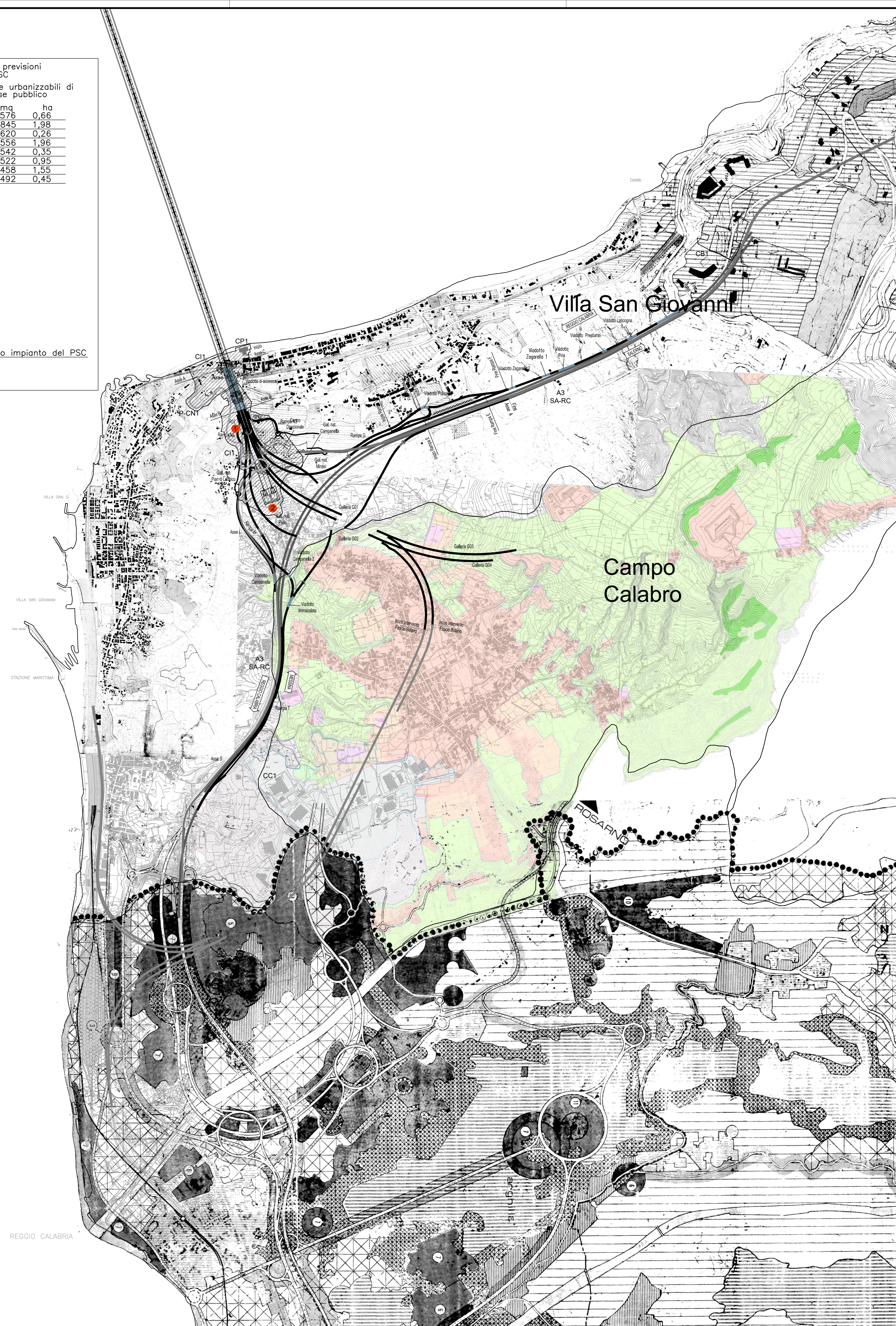

NOTE GENERALI

PROGETTO STRADALE E FERROVIARIO:

- Trincea
- Rilevato
- Viadotto
- Imbocco galleria
- Galleria artificiale
- Galleria naturale
- Area di sosta
- SA-RC
- SA-RC tratto in galleria
- Progetto ferroviario
- Fascio Bolano (competenza di RFI)

CANTIERIZZAZIONE:

- PONTILI SICILIA: SP1 - SP2 - SP3 CALABRIA: CP1
- CANTIERI OPERATIVI SICILIA: S11, S12, S13, S14, S15, S16, S17, S18 CALABRIA: C11
- CANTIERI LOGISTICI SICILIA: SB1, SB2, SB3, SB4, SB5 CALABRIA: CB1
- SITI DI PRODUZIONE INERTI SICILIA: SC1, SC2, SC3 CALABRIA: CC1
- VIABILITA'
- SITI DI RECUPERO AMBIENTALE SICILIA: SRA4, SRA5, SRA6, SRA7, SRA8, SRA9, SRA10 CALABRIA: CRA3, CRA4, CRA5
- DISCARICHE RIFIUTI SPECIALI NON PERICOLOSI SICILIA: SRAS, SRAS1, SRAS2 CALABRIA: DISCARICA
- STAZIONI METROPOLITANE SICILIA: SS1, SS2, SS3
- CASSA DI ESPANSIONE
- PISTE DI CANTIERE
- n° IMPIANTI DI BETONAGGIO ESISTENTI
- n° IMPIANTI DI BETONAGGIO NUOVI
- IMPIANTI DI FRANTUMAZIONE
- IMPIANTI DI SEPARAZIONE VTR, SPRITZ
- IMPIANTI DI LAVORAZIONE TERRE PER RIPASCIMENTI
- LIMITI COMUNALI

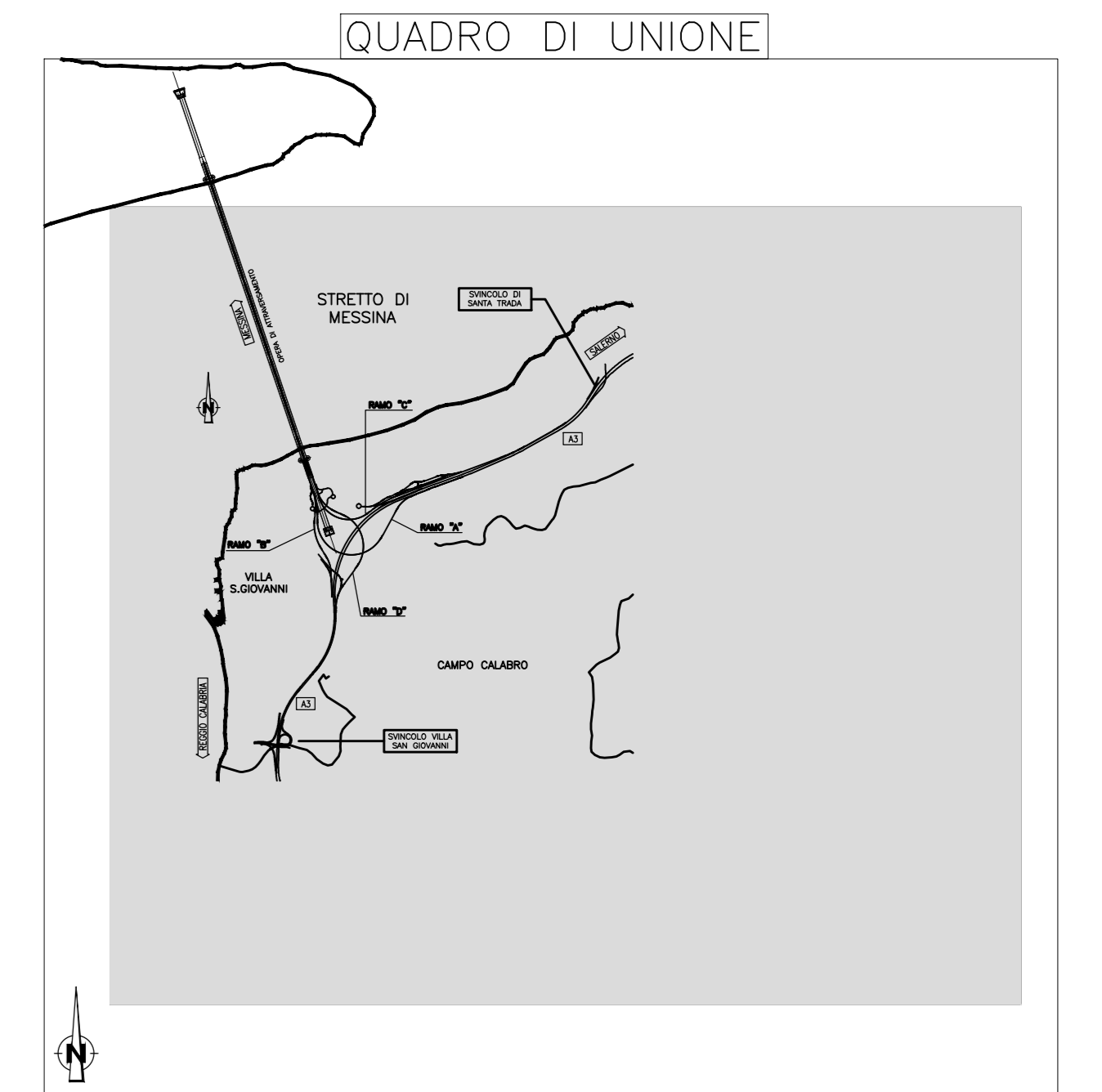

Stretto di Messina

Concessione per la progettazione, realizzazione e gestione del collegamento stabile tra la Sicilia e il Continente (Legge n° 1158 del 17/12/1971, modificata dal D.Lgs. n° 114 del 24/04/2003, Legge n. 58 del 28/05/2003)

PONTE SULLO STRETTO DI MESSINA

PROGETTO DEFINITIVO
Documentazione Integrativa ai sensi della Legge n. 58 del 26.05.2003

EUROLINK S.C.p.A.
WEBUILD ITALIA S.p.A. (Mandataria)
SOCIETA' ITALIANA PER CONDOTTE D'ACQUA S.p.A. (Mandatario)
COOPERATIVA MURATORI E CEMENTISTI - C.M.C. di Ravenna Soc. Coop. a.r.l. (Mandatario)
SACYR S.A.U. (Mandatario)
ISHIKAWAJIMA - HARIMA HEAVY INDUSTRIES CO. Ltd. (Mandatario)
A.C.I.S.C.P.A. - CONSORZIO STABILE (Mandatario)

IL PROGETTISTA PRESTAZIONI SPECIALISTICHE
EUROLINK
Dott. Ing. M. Orlandini
Ondine Ingegneri - Roma n. 14540

IL CONTRATTO GENERALE
CONTRATTO GENERALE
Amministratore Delegato
Dott. F. di Pietro

STRETTO DI MESSINA
Direttore Tecnico
Dott. Ing. Valerio Mole

STRETTO DI MESSINA
Amministratore Delegato
Dott. P. Clucci

GENERALE AMBIENTE
RELAZIONE PAESAGGISTICA GENERALE
CALABRIA-QUADRO D'INSIEME DELLA PIANIFICAZIONE URBANISTICA

AMVR1138

CODICE C G 5 0 0 0 P M 4 R G A M I A Q 1 0 0 0 0 0 0 1 A
SCALA: 1:1000

REV.	DATA	DESCRIZIONE	REDATTO	VERIFICATO	APPROVATO
A	30/09/2023	EMISSIONE DEFINITIVA	VITALE	SANDRUCCI	ORLANDINI
B	20/01/2024	EMISSIONE PER AGGIORNAMENTO CARTIGLIO	VITALE	SANDRUCCI	ORLANDINI

NOME DEL FILE: AMVR1138_Calabria - Quadro d'insieme della pianificazione urbana