

NOTE GENERALI

PROGETTO STRADALE E FERROVIARIO:

- Trincea
- Rilevato
- Viadotto
- Imbocco galleria
- Galleria artificiale
- Galleria naturale
- Area di sosta
- SA-RC
- SA-RC tratto in galleria
- Progetto ferroviario Fascio Bolano

CANTIERIZZAZIONE:

- PONTILI
SICILIA: SP1 - SP2 - SP3
CALABRIA: CP1
- CANTIERI OPERATIVI
SICILIA: S11, S12, S13, S14, S15, S16, S17
S18
CALABRIA: C11
- CANTIERI LOGISTICI
SICILIA: SB1, SB2, SB3, SB4, SB5
CALABRIA: CB1
- SITI DI RECUPERO AMBIENTALE
SICILIA: SRA4, SRA5, SRA6, SRA7, SRA8, SRA9, SRA10
CALABRIA: CRA3, CRA4, CRA5
- DISCARICHE RIFIUTI SPECIALI NON PERICOLOSI
SICILIA: SRAS, SRAS1, SRAS2
CALABRIA: DISCARICA
- STAZIONI METROPOLITANE
SICILIA: SS1, SS2, SS3
- SITI DI PRODUZIONE INERTI
SICILIA: SC1, SC2, SC3
CALABRIA: CC1
- CASSA DI ESPANSIONE
- VIABILITA'
- IMPIANTI DI BERNAGGIO ESISTENTI
- IMPIANTI DI BERNAGGIO NUOVI
- RETIICOLO IDROGRAFICO
- LIMITI COMUNALI
- PISTE DI CANTIERE
- IMPIANTI DI FRANTUMAZIONE
- IMPIANTI DI SEPARAZIONE VTR, SPRITZ
- IMPIANTI DI LAVORAZIONE TERRE PER RIFASCIMENTI

QUADRO DI UNIONE

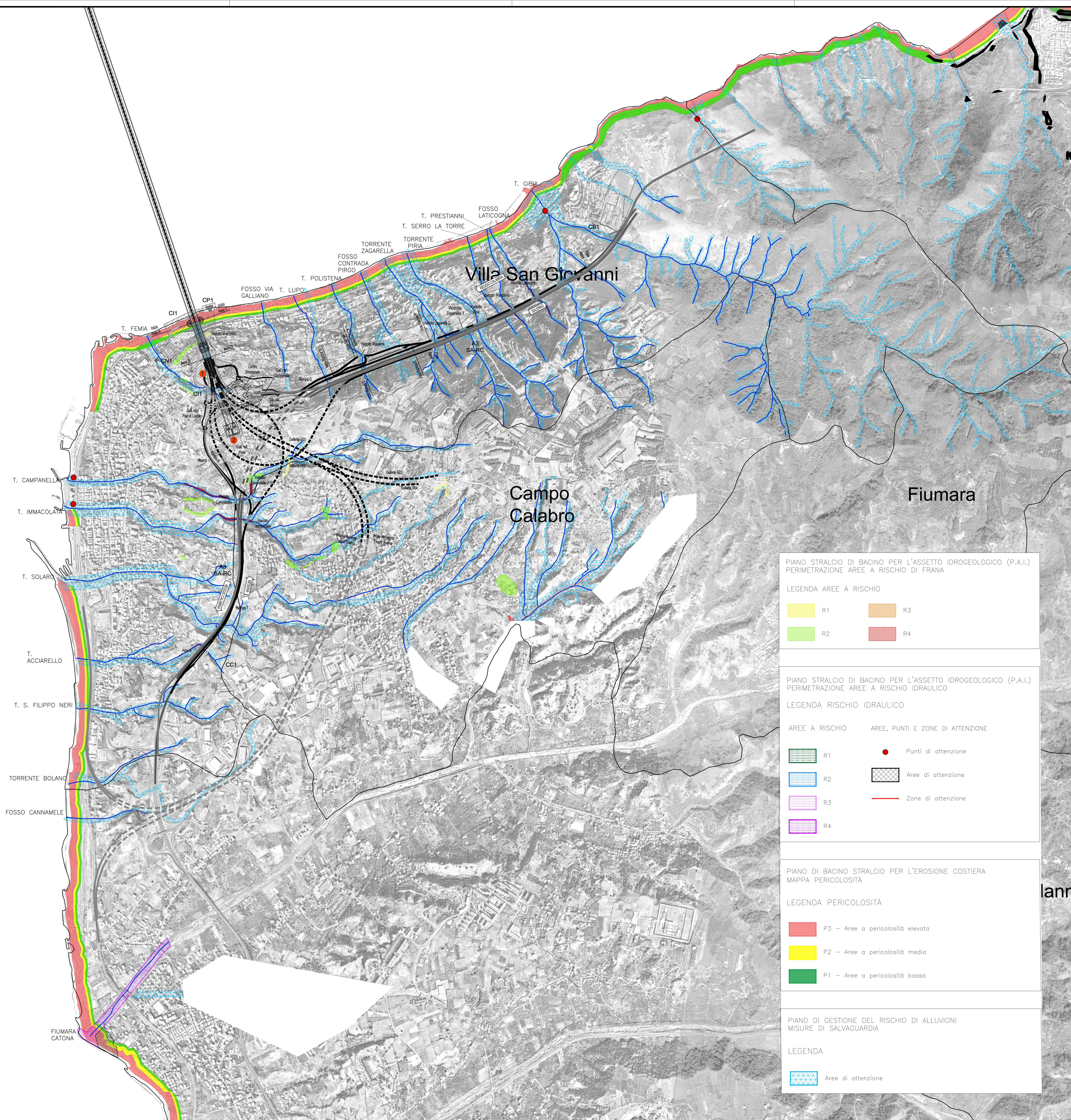
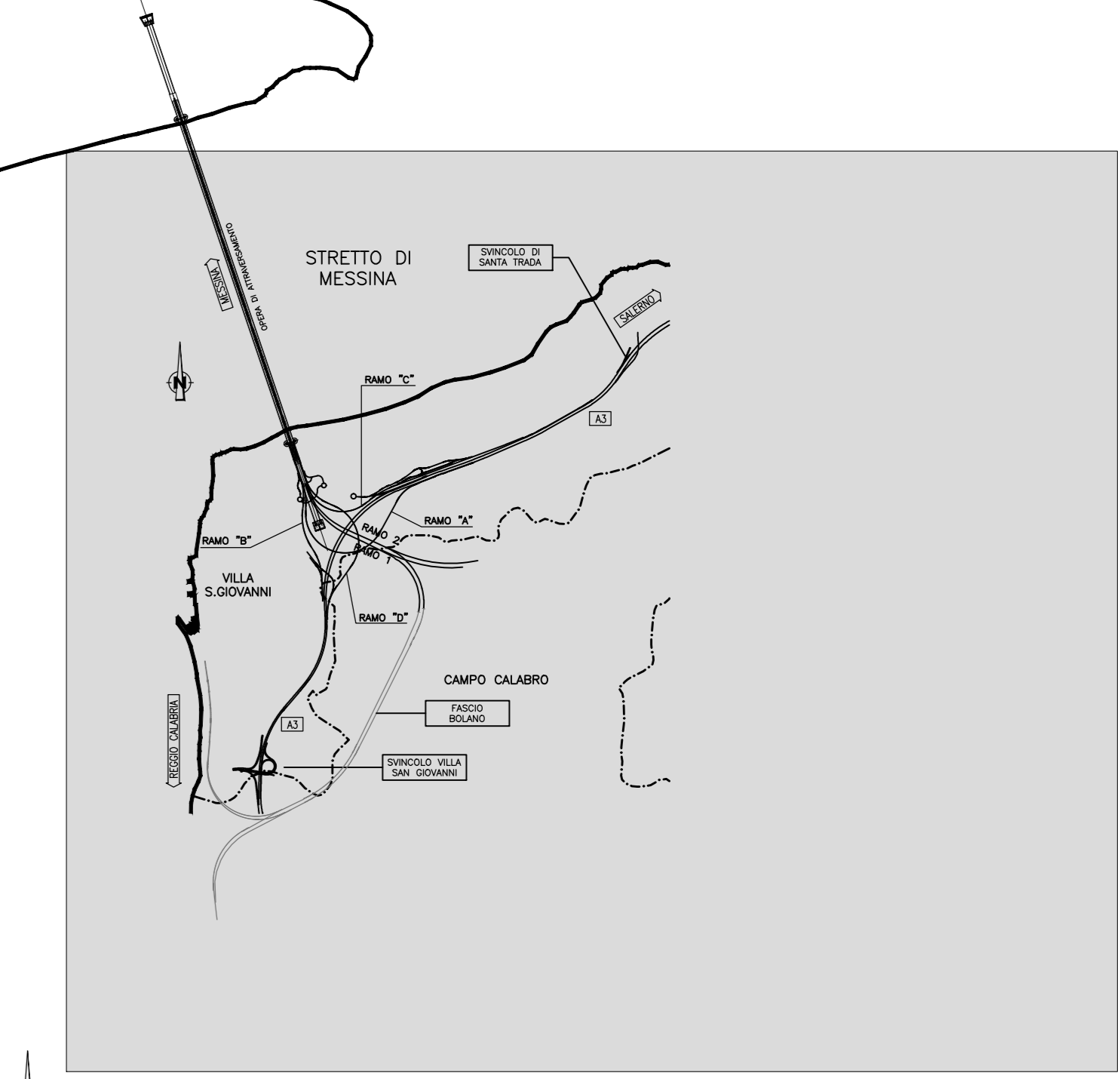

PIANO STRALCIO DI BACINO PER L'ASSETTO IDROGEOLOGICO (P.A.I.) PERIMETRAZIONE AREE A RISCHIO DI FRANA

- LEGENDA AREE A RISCHIO
- R1
 - R2
 - R3
 - R4

PIANO STRALCIO DI BACINO PER L'ASSETTO IDROGEOLOGICO (P.A.I.) PERIMETRAZIONE AREE A RISCHIO IDRAULICO

- LEGENDA RISCHIO IDRAULICO
- AREE A RISCHIO
- R1
 - R2
 - R3
 - R4
- AREE, PUNTI E ZONE DI ATTENZIONE
- Punti di attenzione
 - Aree di attenzione
 - Zone di attenzione

PIANO DI BACINO STRALCIO PER L'EROSIONE COSTIERA MAPPA PERICOLOSITA'

- LEGENDA PERICOLOSITA'
- P3 - Aree a pericolosità elevata
 - P2 - Aree a pericolosità media
 - P1 - Aree a pericolosità bassa

PIANO DI GESTIONE DEL RISCHIO DI ALLUVIONI MISURE DI SALVAGUARDIA

- LEGENDA
- Aree di attenzione

Stretto di Messina
Concessione per la progettazione, realizzazione e gestione del collegamento stabile tra la Sicilia e il Continente
 Organismo di diritto pubblico
 (Legge n° 1158 del 17/12/1971, modificata dal D.Lgs. n° 114 del 24/04/2003, Legge n. 58 del 28/05/2023)

PONTE SULLO STRETTO DI MESSINA
PROGETTO DEFINITIVO
Documentazione Integrativa ai sensi della Legge n. 58 del 26.05.2023

EUROLINK S.C.p.A.
 WEBUILD ITALIA S.p.A. (Mandataria)
 SOCIETA' ITALIANA PER CONDOTTE D'ACQUA S.p.A. (Mandatario)
 COOPERATIVA MJRATORI E CEMENTISTI - C.M.C. di Ravenna Soc. Coop. a.r.l. (Mandatario)
 SACYR S.A.U. (Mandatario)
 ISHIKAWAJIMA - HARIMA HEAVY INDUSTRIES CO. Ltd. (Mandatario)
 A.C.I. S.C.P.A. - CONSORZIO STABILE (Mandatario)

IL PROGETTISTA Eurolink Dott. Ing. M. Orlandini Ordine Ingegneri Roma n. 4254	PRESTAZIONI SPECIALISTICHE Cognome e nome del professionista PROGER Cognome e nome del professionista COWI Cognome e nome del professionista ROCK	IL CONTRATTO GENERALE Amministratore Delegato Dott. F. di Pietro	STRETTO DI MESSINA Direttore Tecnico Dott. Ing. Valerio Mele	STRETTO DI MESSINA Amministratore Delegato Dott. P. Ciucci
--------------------------------------------------------------------------------------------------	------------------------------------------------------------------------------------------------------------------------------------------------------------------------------------------	------------------------------------------------------------------------	--------------------------------------------------------------------	------------------------------------------------------------------

GENERALE
AMBIENTE
RELAZIONE PAESAGGISTICA
GENERALE
 CALABRIA-VINCOLI ASSETTO IDROGEOLOGICO-fg/1/2

AMVR1147

REV.	DATA	DESCRIZIONE	REDATTO	VERIFICATO	APPROVATO
A	30/09/2023	EMISSIONE DEFINITIVA	VITALE	SANDRUCCI	ORLANDINI
B	15/11/2023	EMISSIONE PER AGGIORNAMENTO	VITALE	SANDRUCCI	ORLANDINI
C	20/01/2024	EMISSIONE PER AGGIORNAMENTO CARTIGLIO	VITALE	SANDRUCCI	ORLANDINI