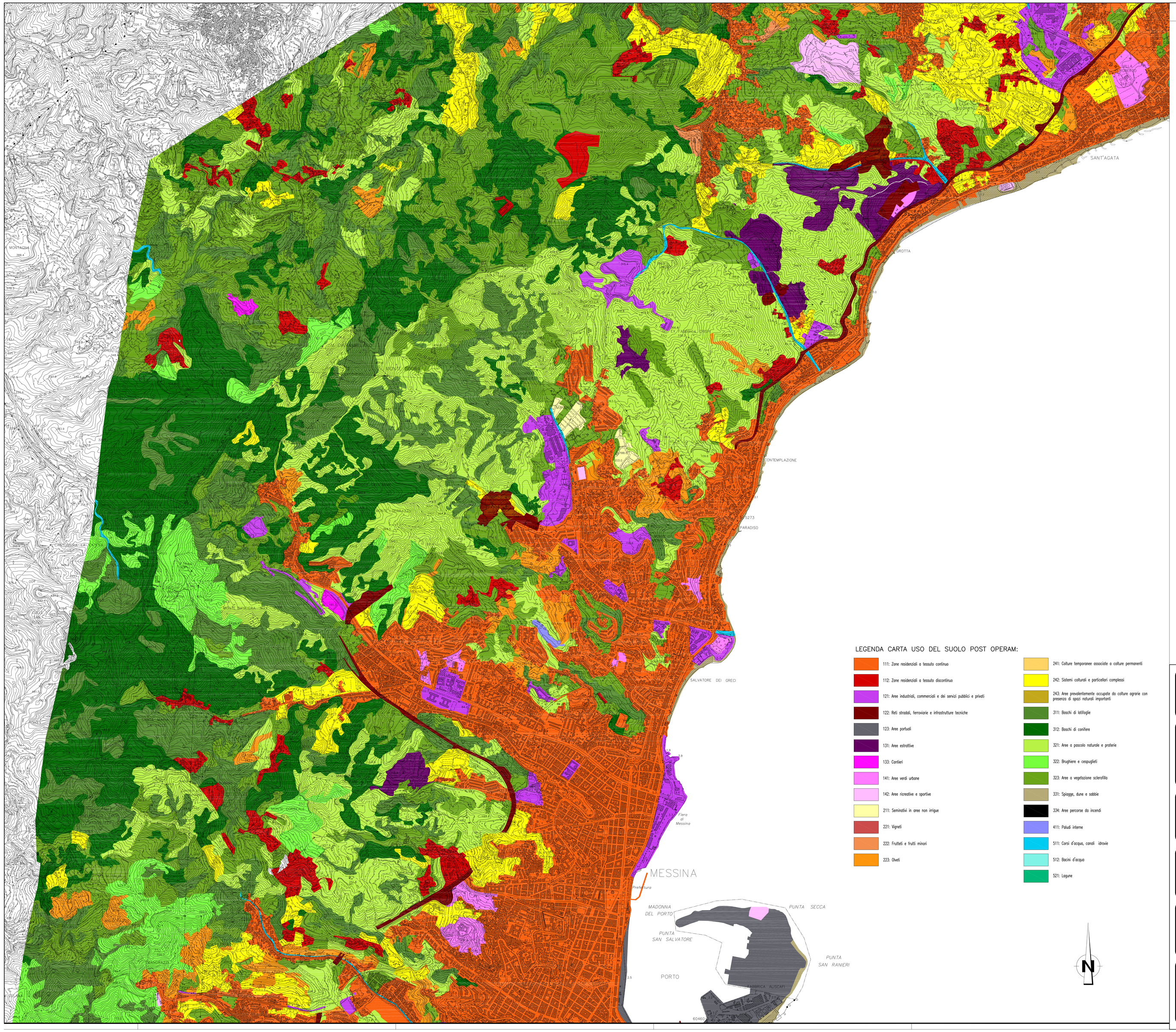

NOTE GENERALI

QUADRO DI UNIONE

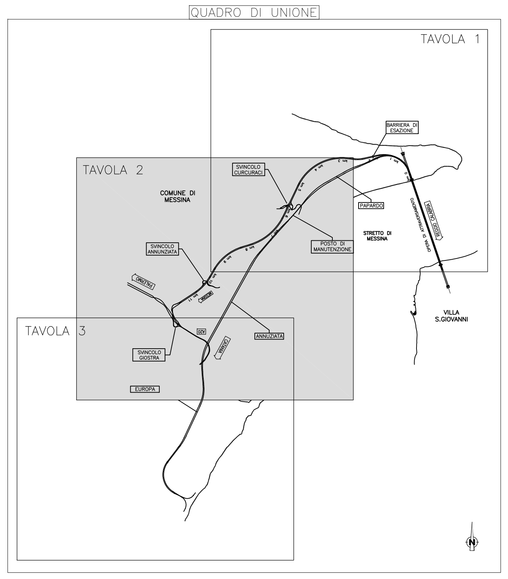

LEGENDA CARTA USO DEL SUOLO POST OPERAM:

- 111: Zone residenziali a tessuto continuo
- 112: Zone residenziali a tessuto discontinuo
- 121: Aree industriali, commerciali e dei servizi pubblici e privati
- 122: Reti stradali, ferroviarie e infrastrutture tecniche
- 123: Aree portuali
- 131: Aree estrattive
- 133: Cantieri
- 141: Aree verdi urbane
- 142: Aree ricreative e sportive
- 211: Seminativi in aree non irrigue
- 221: Vigneti
- 222: Frutteti e frutti minori
- 223: Oliveti
- 241: Colture temporanee associate a colture permanenti
- 242: Sistemi colturali e particellari complessi
- 243: Aree prevalentemente occupate da colture agrarie con presenza di spazi naturali importanti
- 311: Boschi di latifoglie
- 312: Boschi di conifere
- 321: Aree a pascolo naturale e praterie
- 322: Brughiere e cespuglieti
- 323: Aree a vegetazione sclerofilla
- 331: Spiagge, dune e sabbie
- 334: Aree percorse da incendi
- 411: Paludi interne
- 511: Corsi d'acqua, canali idrovie
- 512: Bacini d'acqua
- 521: Lagune

Stretto di Messina

Concessionaria per la progettazione, realizzazione e gestione del collegamento stabile tra la Sicilia e il Continente
Organismo di Diritto pubblico
(Legge n° 1158 del 17 dicembre 1971, modificata dal D.Lgs. n° 114 del 24 aprile 2003)

EurolinK

PONTE SULLO STRETTO DI MESSINA

PROGETTO DEFINITIVO

EUROLINK S.C.p.A.
IMPREGILO S.p.A. (Mandataria)
SOCIETA' ITALIANA PER CONDOTTE D'ACQUA S.p.A. (Mandante)
COOPERATIVA MURATORI E CEMENTISTI - C.M.C. di Ravenna Soc. Coop. a.r.l. (Mandante)
SACYR S.A.U. (Mandataria)
ISHIKAWAJIMA - HARIMA HEAVY INDUSTRIES CO. Ltd. (Mandante)
A.C.I. S.C.P.A. - CONSORZIO STABILE (Mandante)

IL PROGETTISTA	IL CONTRAENTE GENERALE	STRETTO DI MESSINA	STRETTO DI MESSINA
SINA Dott. Ing. D. Spoglianti Ordine Ingegneri Milano n° 20953 EUROLINK Dott. Ing. E. Pagani Ordine Ingegneri Milano n° 15408	Project Manager (Ing. P.P. Marcheselli)	Direttore Generale e RUP Validazione (Ing. G. Fiammenghi)	Amministratore Delegato (Dott. P. Ciucci)

COLLEGAMENTI VERSANTE SICILIA AS0088_F0

RILIEVI ACCERTAMENTI E INDAGINI IN CAMPO – INDAGINI AMBIENTALI

ELEMENTI DI CARATTERE GENERALE

STUDIO SUGLI ECOSISTEMI

SICILIA–CARTA DELL'USO DEL SUOLO POST OPERAM FG.2/3

CODICE: C G 0 7 0 0 A G 4 D S I 7 0 0 E S 0 0 0 0 0 0 0 4 F0

SCALA: 1:10.000

REV.	DATA	DESCRIZIONE	REDATTO	VERIFICATO	APPROVATO
F0	20/06/2011	EMISSIONE FINALE	P.MICHELI	M.SALOMONE	D.SPOGLIANTI

NOME DEL FILE: AS0088_F0.dwg