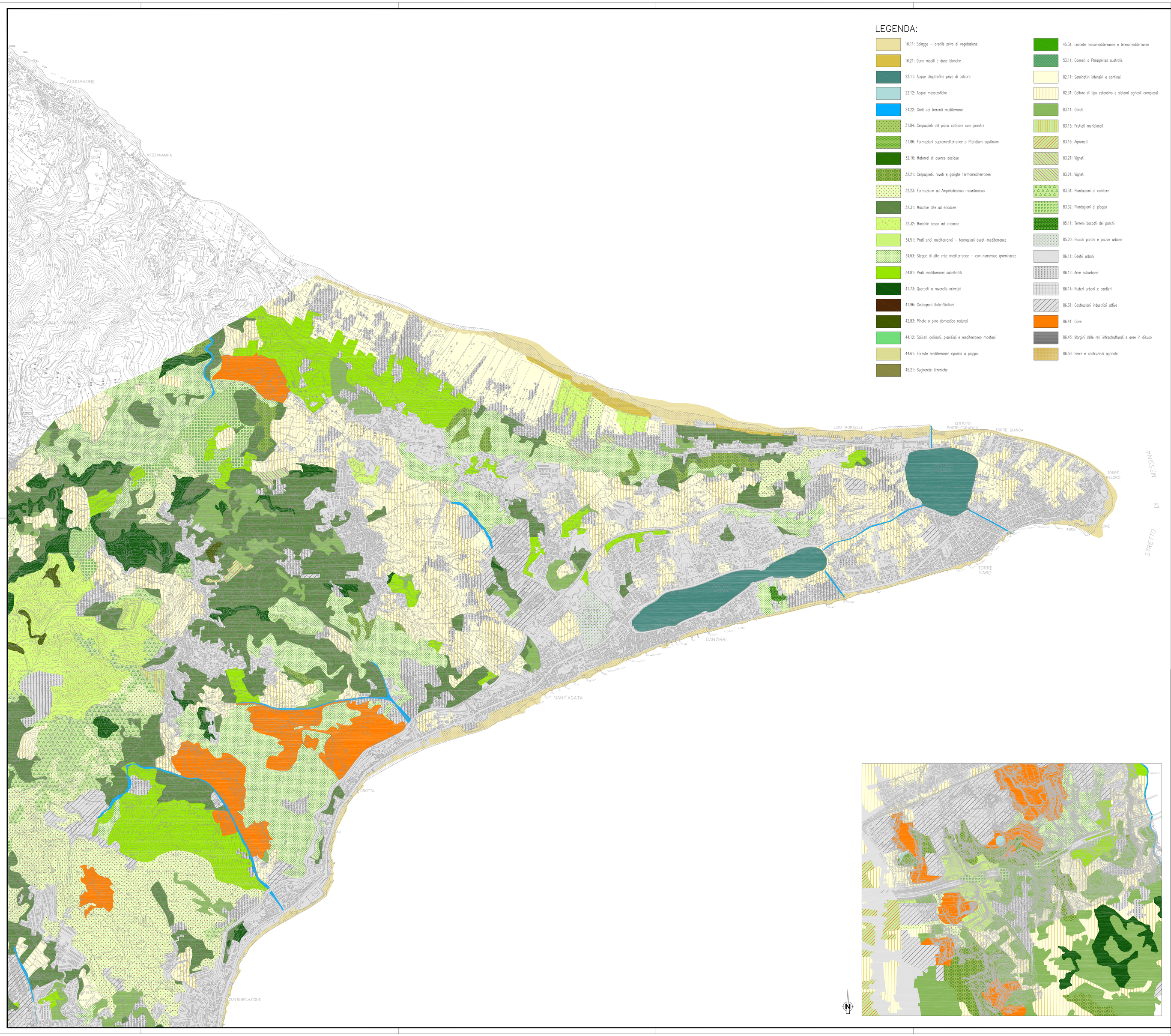

LEGENDA:

- 16.11: Spiagge – arenile privo di vegetazione
- 16.21: Dune mobili e dune bianche
- 22.11: Acque oligotrofiche prive di calcare
- 22.12: Acque mesotrofiche
- 24.22: Greti dei torrenti mediterranei
- 31.84: Cespuglieti del piano collinare con ginestre
- 31.86: Formazioni supramediterranee a Pteridium aquilinum
- 32.16: Matorral di querce decidue
- 32.21: Cespuglieti, roveti e garighe termomediterranee
- 32.23: Formazione ad Ampelodesmus mauritanicus
- 32.31: Macchie alte ad ericacee
- 32.32: Macchie basse ad ericacee
- 34.51: Prati aridi mediterranei – formazioni ovest–mediterranee
- 34.63: Steppe di alte erbe mediterranee – con numerose graminacee
- 34.81: Prati mediterranei subnitrofili
- 41.73: Querceti a roverella orientali
- 41.96: Castagneti italo–Siciliani
- 42.83: Pinete a pino domestico naturali
- 44.12: Saliceti collinari, planiziali e mediterraneo montani
- 44.61: Foreste mediterranee ripariali a pioppo.
- 45.21: Sughereta timeniche
- 45.31: Leccete mesomediterranee e termomediterranee
- 53.11: Canneti a Phragmites australis
- 82.11: Seminativi intensivi e continui
- 82.31: Colture di tipo estensivo e sistemi agricoli complessi
- 83.11: Oliveti
- 83.15: Frutteti meridionali
- 83.16: Agrumeti
- 83.21: Vigneti
- 83.21: Vigneti
- 83.31: Piantagioni di conifere
- 83.32: Piantagioni di pioppo
- 85.11: Terreni boscati dei parchi
- 85.20: Piccoli parchi e piazze urbane
- 86.11: Centri urbani
- 86.12: Aree suburbane
- 86.14: Ruderi urbani e cantieri
- 86.31: Costruzioni industriali attive
- 86.41: Cave
- 86.43: Margini delle reti infrastrutturali e aree in disuso
- 86.50: Serre e costruzioni agricole

NOTE GENERALI

QUADRO DI UNIONE

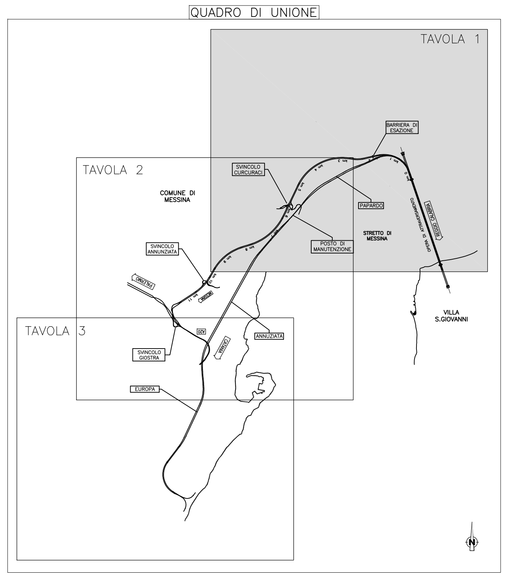

Stretto di Messina

Concessionaria per la progettazione, realizzazione e gestione del collegamento stabile tra la Sicilia e il Continente
Organismo di Diritto pubblico
(Legge n° 1158 del 17 dicembre 1971, modificata dal D.Lgs. n° 114 del 24 aprile 2003)

EurolinK

PONTE SULLO STRETTO DI MESSINA

PROGETTO DEFINITIVO

EUROLINK S.C.p.A.
IMPREGILO S.p.A. (Mandataria)
SOCIETA' ITALIANA PER CONDOTTE D'ACQUA S.p.A. (Mandante)
COOPERATIVA MURATORI E CEMENTISTI - C.M.C. di Ravenna Soc. Coop. a.r.l. (Mandante)
SACYR S.A.U. (Mandante)
ISHIKAWAJIMA - HARIMA HEAVY INDUSTRIES CO. Ltd. (Mandante)
A.C.I. S.C.P.A. - CONSORZIO STABILE (Mandante)

IL PROGETTISTA	IL CONTRAENTE GENERALE	STRETTO DI MESSINA	STRETTO DI MESSINA
SINA Dott. Ing. D. Spoglianti Ordine Ingegneri Milano n° 20953 EUROLINK Dott. Ing. E. Pagani Ordine Ingegneri Milano n° 15408	Project Manager (Ing. P.P. Marchesetti)	Direttore Generale e RUP Validazione (Ing. G. Fiammenghi)	Amministratore Delegato (Dott. P. Ciucci)

COLLEGAMENTI VERSANTE SICILIA AS0090_F0

RILIEVI ACCERTAMENTI E INDAGINI IN CAMPO – INDAGINI AMBIENTALI

ELEMENTI DI CARATTERE GENERALE

STUDIO SUGLI ECOSISTEMI

SICILIA–CARTA DELLA VEGETAZIONE REALE FG.1/3

CODICE: C G 0 7 0 0 A G 4 D S I 7 0 0 E S 0 0 0 0 0 0 0 5 F0

SCALA: 1:10.000

REV.	DATA	DESCRIZIONE	REDATTO	VERIFICATO	APPROVATO
F0	20/06/2011	EMISSIONE FINALE	P.MICHELI	M.SALOMONE	D.SPOGLIANTI

NOME DEL FILE: AS0090_F0.dwg