PROFILO RAMO "A" DA Pk. 0+000.00 m A Pk. 0+800.00 m

SCALA 1:1000/100

PROVINCE	REGGIO CALABRIA
COMUNI	VILLA SAN GIOVANNI
LIVELLETTE	D=-1.55 L=167.75 P=-0.92% / D=7.49 L=301.82 P=2.48% / D=-0.46 L=145.68 P=-0.32% / D=2.40 L=799.50 P=0.30%

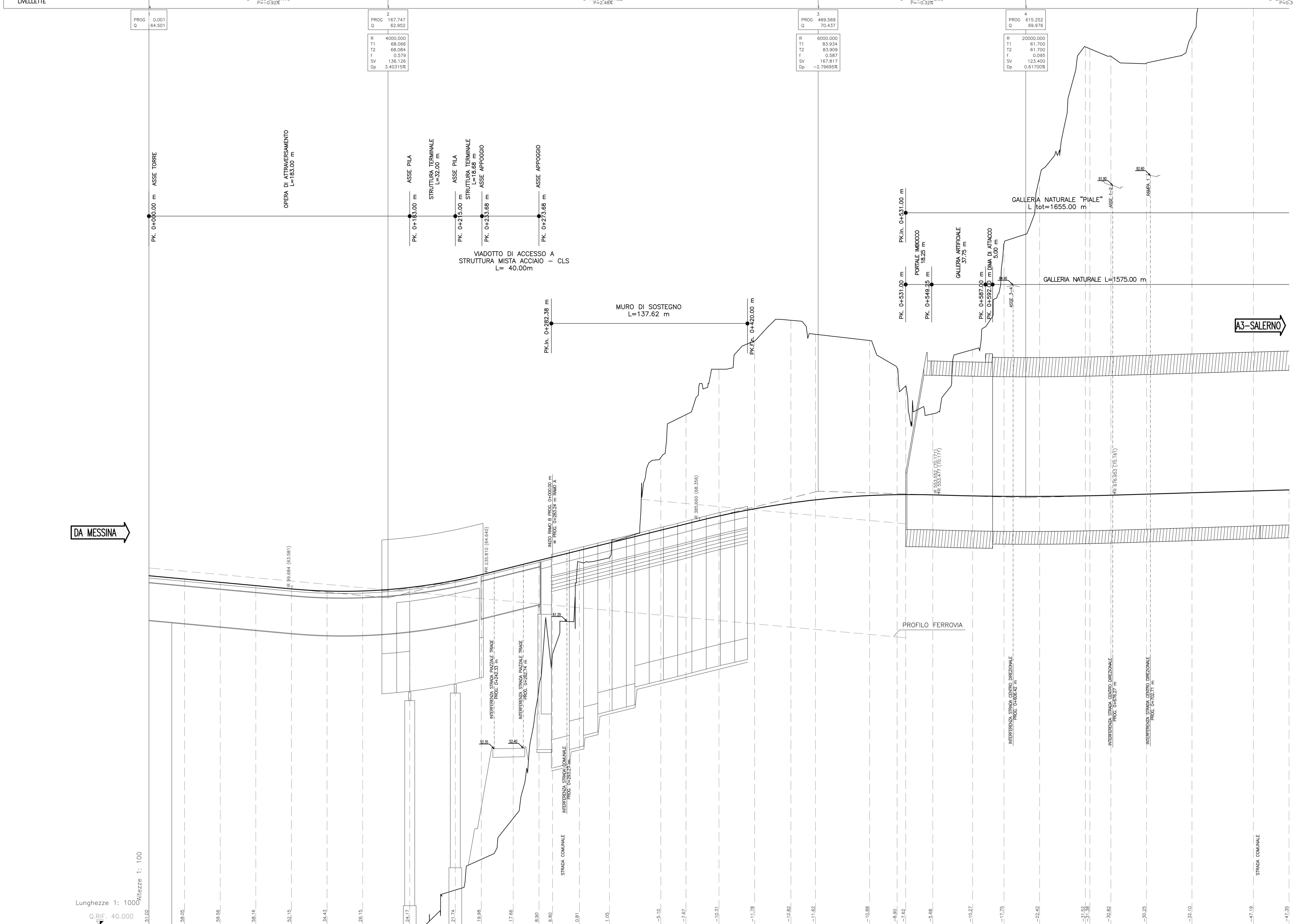

SEZIONI	PROGRESSIVE	QUOTE TERRENO	QUOTE PROGETTO	
A–1	0.00	13.48	64.50	51.02
A–2	25.00	6.22	64.27	58.05
A–3	50.00	4.48	64.04	59.56
A–4	75.00	5.65	63.81	58.16
A–5	100.00	11.43	63.58	52.15
A–6	125.00	29.00	63.43	34.43
A–7	150.00	37.28	63.43	26.15
A–8	183.00	39.51	63.68	24.17
A–9	215.00	42.44	64.18	21.74
A–10	233.24	44.59	64.58	19.98
A–11	255.60	47.47	65.13	17.66
A–11b	273.69	56.68	65.58	8.90
A–12	283.24	59.01	65.82	6.80
A–13	302.00	65.47	66.28	0.81
A–14	323.17	65.76	66.81	1.05
A–15	359.16	72.80	67.70	–5.10
A–16	376.82	75.81	68.14	–7.67
A–17	400.00	79.00	68.69	–10.31
A–18	425.00	80.98	69.20	–11.78
A–19	450.44	82.44	69.61	–12.82
A–20	467.70	81.45	69.83	–11.62
A–21	505.67	81.02	70.13	–10.88
A–22	525.00	79.10	70.19	–8.90
A–22b	531.00	77.82	70.20	–7.62
A–23	550.00	75.87	70.18	–5.68
A–24	578.00	80.38	70.11	–10.27
A–25	600.00	87.82	70.08	–17.75
A–26	625.00	92.49	70.07	–22.42
A–27	657.05	101.63	70.11	–31.52
A–28	660.25	101.50	70.12	–31.38
A–29	675.00	100.97	70.15	–30.82
A–30	700.00	100.48	70.23	–30.25
A–31	731.89	102.43	70.33	–32.10
A–32	775.00	117.64	70.45	–47.19
A–33	800.00	117.88	70.53	–47.35

DISTANZE PARZIALI: 25.00 – 25.00 – 25.00 – 25.00 – 25.00 – 25.00 – 33.00 – 32.00 – 18.24 – 22.36 – 18.09 – 9.55 – 18.76 – 21.16 – 36.00 – 17.65 – 23.18 – 25.00 – 25.44 – 17.26 – 37.97 – 19.33 – 6.00 – 19.00 – 28.01 – 21.99 – 25.00 – 32.05 – 3.20 – 14.75 – 25.00 – 31.90 – 43.10 – 25.00

ANDAMENTO PLANIMETRICO: L=376.82 – A=207.54 L=73.63 – R=585.00 L=127.56 – A=215.04 L=79.05 – L=3.20 – A=165.00 L=71.64 – L=940.07 R=380.00

ANDAMENTO CIGLI (Destro / Sinistro): 2.00% / –2.00% – 2.00% 2.50% / –2.00% –2.50% – 2.50% / –2.50% – 4.91% / –4.91% – 4.91% / –4.91% – 2.50% 2.50% / –2.50% –2.50% – 6.47% / –6.47%

ETTOMETRI: 0 1 2 3 4 5 6 7 8

NOTE GENERALI

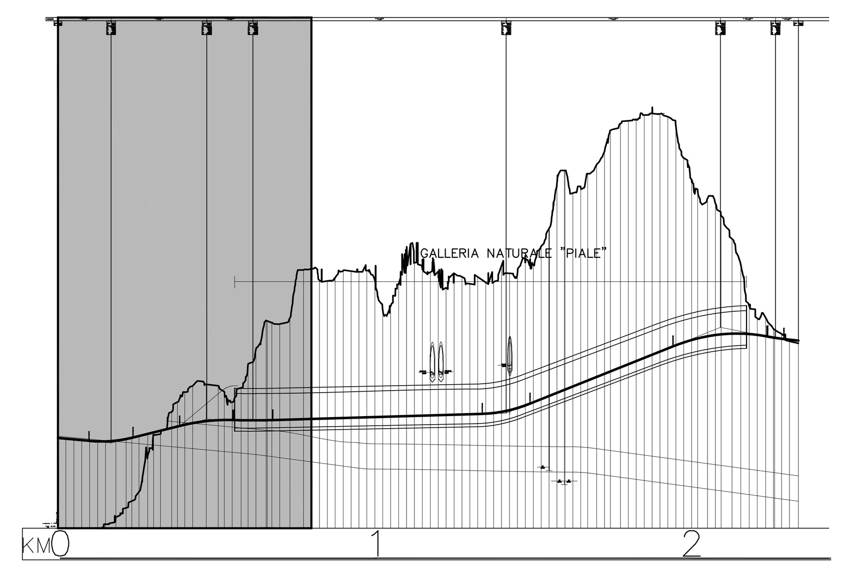

Stretto di Messina

Concessionaria per la progettazione, realizzazione e gestione del collegamento stabile tra la Sicilia e il Continente
Organismo di Diritto pubblico
(Legge n° 1158 del 17 dicembre 1971, modificata dal D.Lgs. n° 114 del 24 aprile 2003)

Eurolink

PONTE SULLO STRETTO DI MESSINA

PROGETTO DEFINITIVO

EUROLINK S.C.p.A.
IMPREGILO S.p.A. (Mandataria)
SOCIETA' ITALIANA PER CONDOTTE D'ACQUA S.p.A. (Mandante)
COOPERATIVA MURATORI E CEMENTISTI - C.M.C. di Ravenna Soc. Coop. a.r.l. (Mandante)
SACYR S.A.U. (Mandante)
ISHIKAWAJIMA - HARIMA HEAVY INDUSTRIES CO. Ltd. (Mandante)
A.C.I. S.C.P.A. - CONSORZIO STABILE (Mandante)

IL PROGETTISTA	IL CONTRAENTE GENERALE	STRETTO DI MESSINA	STRETTO DI MESSINA
Dott. Ing. F. Colla, Ordine Ingegneri Milano n° 20355 (SINA); Dott. Ing. E. Pagani, Ordine Ingegneri Milano n° 15408	Project Manager (Ing. P.P. Marcheselli)	Direttore Generale e RUP Validazione (Ing. G. Fiammenghi)	Amministratore Delegato (Dott. P. Ciucci)

COLLEGAMENTI CALABRIA

CS0034_F0

INFRASTRUTTURE STRADALI OPERE CIVILI
RAMO A
GENERALE
PROFILO LONGITUDINALE RAMO A – TAVOLA 1

CODICE: C G 0 7 0 0 P F Z D C S C A 1 G 0 0 0 0 0 0 0 0 1 F0 — SCALA: 1:1000/100

REV.	DATA	DESCRIZIONE	REDATTO	VERIFICATO	APPROVATO
F0	20/06/2011	EMISSIONE FINALE	PRO ITER S.r.l.	F. BERTONI	F. COLLA

NOME DEL FILE: CS0034_F0.dwg