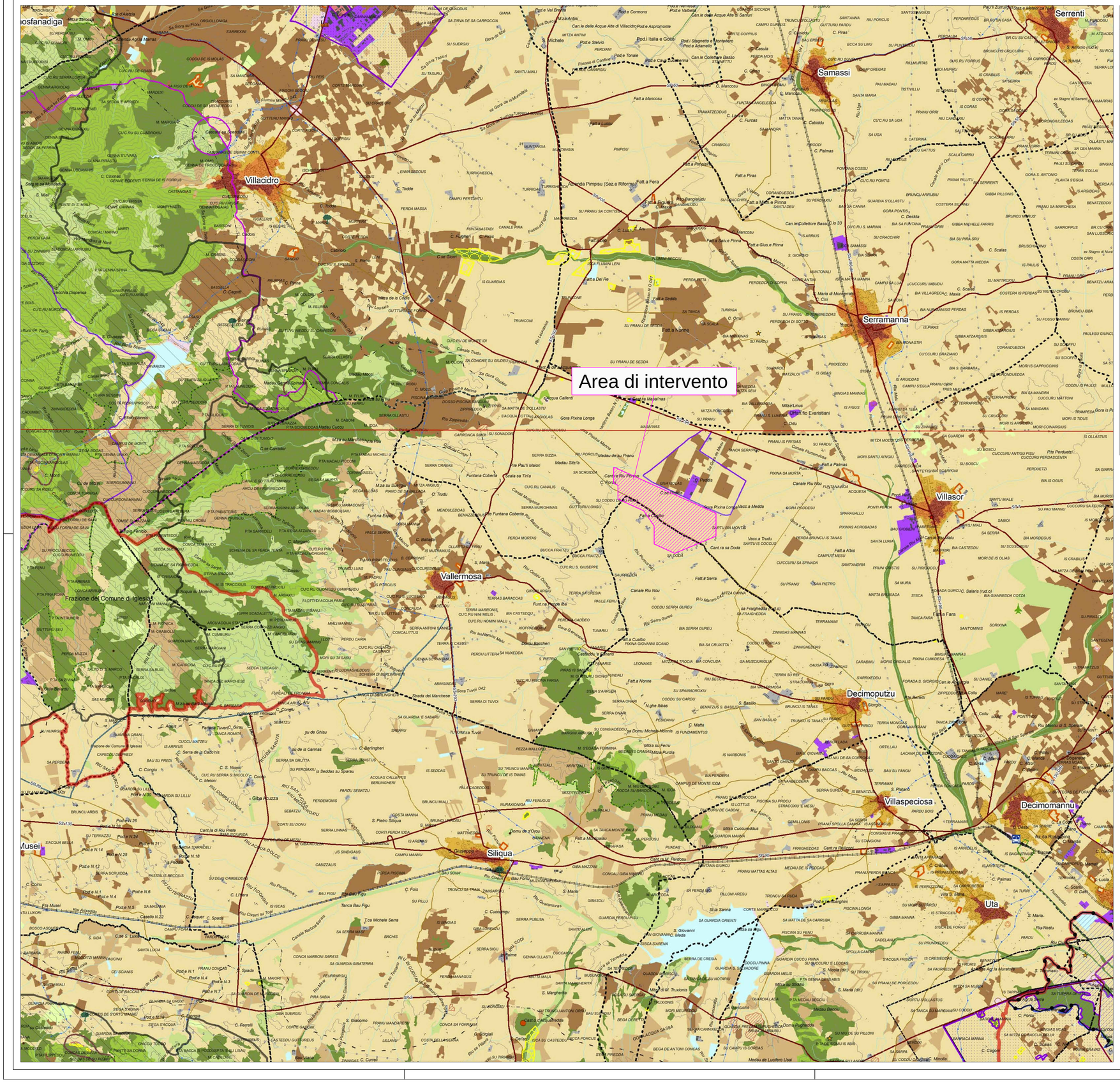

Legenda

ASSETTO AMBIENTALE

BENI PAESAGGISTICI AMBIENTALI EX ART. 143 D.Lgs. N°42/04 e succ. mod.

- Fascia costiera
- Sistema a laghi e promontori, falaise e piccole isole
- Campi dunari e sistemi di spiaggia
- Zone umide costiere
- Aree a quota superiore ai 900 m s.l.m.
- Aree rocciose di cresta
- Laghi naturali, invasi artificiali, stagni, lagune
- Fiumi, torrenti e altri corsi d'acqua
- Praterie e formazioni steppiche
- Praterie di posidonie oceanica
- Aree di ulteriore interesse naturalistico
- Aree di notevole interesse faunistico
- Aree di notevole interesse botanico e fitogeografico
- Grotte, caverne
- Alberi monumentali
- Monumenti naturali istituiti (r.r. 31/89)

BENI PAESAGGISTICI AMBIENTALI EX ART. 142 D.Lgs. N°42/04 e succ. mod.

- Parchi e aree protette nazionali (L.q.s. 394/91)
- Vulcani
- Boschi e foreste (Art. 2 Corrente 6 D.Lgs. 227/01)
- Aree gravate da usi civici

COMPONENTI DI PAESAGGIO CON VALENZA AMBIENTALE

Delle aree elettive del Studio 1:25.000

AREE NATURALI E SUBNATURALI

- Vegetazione a macchia e / o arbusti
  Area con vegetazione erbacea > 5% e < 40%; formazioni di dirupo non arboree; macchie medi-terranee; reti di boschetti di ampiezza superiore a 25 m; pascoli / marne; calcari arenacei; pareti rocciose.
- Boschi
  Boschi misti di conifere e latifoglie; boschi di sclerofille.

AREE SEMINATURALI

- Praterie
  Prati stabili; aree a pascolo naturale; cespuglietti e arbusteti; garigie; aree a riconiscimento naturale.
- Sughereta, castagneti da frutto

AREE AD UTILIZZAZIONE AGRO-FORESTALE

- Colture specializzate e arboree
  Vigneti, Frutteti e Frutti minori; oliveti; colture temporanee associate all'olivo; colture temporanee associate al vigneto; colture temporanee associate ad altre colture permanenti.
- Impianti boschivi artificiali
  Boschi di conifere; Pioppeti, salicetti, eucaliteti; altri impianti arboreo da legno; arboricoltura (con esclusione forestali di conifere; aree a riconiscimento artificiale.
- Colture erbacee specializzate, aree agroforestali, aree incolte
  Seminativi; in aree non irrigui; prati artificiali, semina e sarchiatura; colture orticole a pieno campo, lease, vivai; colture in serra; sistemi colturali e particolari complessi; aree prevalentemente occupate da colture agrarie con presenza di spazi naturali importanti; aree agroforestali; aree incolte.

AREE DI INTERESSE NATURALISTICO ISTITUZIONALMENTE TUTELATE

- Siti di interesse comunitario
- Zone di protezione speciale
- Sistema regionale dei parchi, delle riserve e dei monumenti naturali (r.r. 31/89)
- Cassa permanente di protezione faunistica
- Aree gradatorie speciziche ente forestali

AREE DI RECUPERO AMBIENTALE

ANAGRAFE SITI INQUINATI D.Lgs. 22/97 E D.M. 471/99

- Siti inquinati
- Aree di rispetto dei siti inquinati
- Siti smaltiti
- Aree minerarie dismesse

AREE DEGRADATE

- Discariche
- Scavi

ASSETTO STORICO CULTURALE

BENI PAESAGGISTICI EX ART. 136 D.Lgs. N°42/04 e succ. mod.

VINCOLI

- Architettonico — Vincoli ex L 1497/39

BENI PAESAGGISTICI EX ART. 142 D.Lgs. N°42/04 e succ. mod.

VINCOLI

- Archeologico

BENI PAESAGGISTICI EX ART. 143 D.Lgs. N°42/04 e succ. mod.

AREE CARATTERIZZATE DA EDIFICI E MANUFATTI DI VALENZA STORICO - CULTURALE

- Aree caratterizzate da preesistenze con valenza storico culturale

BENI DI INTERESSE PALEONTOLOGICO

LUOGHI DI CULTO DAL PRESTORICO ALL'ALTO MEDIOEVO

- Circolo megalitico
- Menhir
- Tophet
- Fonte-pozzo
- Tempio

AREE FUNERARIE DAL PREISTORICO ALL'ALTO MEDIOEVO

- Aree coverte
- Domus de janas
- Ipogeo funerario
- Dolmen
- Grotta
- Sepolcro
- Tombe
- Cimitero
- Tombe dei giganti
- Sepultura
- Ipeiko

INSEDIAMENTI ARCHEOLOGICI DAL PRENURAGICO ALL'ETA' MODERNA, COMPRENDENTI SIN INSEDIAMENTI TIPO VILLAGGIO, SIA INSEDIAMENTI DI TIPO URBANO, SIA INSEDIAMENTI RURALI

- Abitato
- Cave
- Deposito
- Antitaurio
- Cisterna
- Insediamento
- Capanna
- Complesso
- Nuraghe
- Etnoevidenti
- Ruderi
- Presenza preruraglica
- Torre
- Villaggio
- Grotta sparo

ARCHITETTURE RELIGIOSE MEDIOEVALI MODERNE E CONTEMPORANEE

- Chiesa
- Santuario
- Convento
- Cripta
- Abbazia
- Cattedrale
- Oratorio
- Cappella
- Sacrificio

ARCHITETTURE MILITARI STORICHE SINO ALLA II GUERRA MONDIALE

- Castello fortificazioni
- Castello
- Torre

AREE CARATTERIZZATE DA INSEDIAMENTI STORICI

- CENTRI DI ANTICA E PRIMA FORMAZIONE
- INSEDIAMENTO SPARSO: MEDAU, FURRADROXIU, BODDEU, CUILE, STAZIO

BENI IDENTITARI EX ARTT. 5 E 9 N.T.A.

AREE CARATTERIZZATE DA PRESENZA DI EDIFICI E MANUFATTI DI VALENZA STORICO-CULTURALE

ELEMENTI INDIVIDUI STORICO-ARTISTICI DAL PREISTORICO AL CONTEMPORANEO, COMPRENDENTI RAPPRESENTAZIONI CONICHE O ANICONICHE: DI CARAT.TERE RELIGIOSO, POLITICO, MILITARE

- Fontana
- Portale
- Pozzo
- Scalinata
- Belvedere
- Statua
- Relitto
- Forno
- Struttura

ARCHEOLOGIE INDUSTRIALI E AREE ESTRATTIVE, ARCHITETTURE E AREE PRODUTTIVE STORICHE

- Tonnara
- Mulino
- Guado/Ponte

ARCHITETTURE SPECIALISTICHE, CIVILI STORICHE

- Casermà forestale
- Collegio
- Edificio
- Albergo
- Villa
- Palazzo
- Casa
- Faldibriatio
- Scuola
- Dogana
- Monte granatico
- Municipio

RETI ED ELEMENTI CONNETTIVI

RETE INFRASTRUTTURALE STORICA

- Porto storico
- Acquedotto
- Porto
- Strada
- Stazione

TRAME E MANUFATTI DEL PAESAGGIO AGRICIMASTRUNALE STORICO-CULTURALE

AREE DI INSEDIAMENTO PRODUTTIVO DI INTERESSE STORICO-CULTURALE

- Aree ex/organizzazione minieraria
- Aree delle saline storiche
- Aree della bonifica
- Parco geominerario ambientale e storico (Lrn. ambiente 2003/01)

ASSETTO INSEDIATIVO

EDIFICATO URBANO

- CENTRI DI ANTICA E PRIMA FORMAZIONE
- ESPANSIONI FINO AGLI ANNI 50
- ESPANSIONI RECENTI
- EDIFICATO URBANO DIFFUSO

EDIFICATO IN ZONA AGRICOLA

- INSEDIAMENTO STORICO SPARSO (Medau, furradroxiu, stazio)
- NUCLEI, CASE SPARSE E INSEDIAMENTI SPECIALIZZATI

INSEDIAMENTI TURISTICI

- INSEDIAMENTI TURISTICI

INSEDIAMENTI PRODUTTIVI

INSEDIAMENTI PRODUTTIVI A CARATTERE INDUSTRIALE, ARTIGIANALE E COMMERCIALE

- Grandi aree industriali
- Insediamenti produttivi
- Grande distribuzione commerciale

AREE ESTRATTIVE: CAVE E MINIERE

- Aree estrattive di seconda categoria (cave)
- Aree estrattive di prima categoria (miniere)
- Saline

AREE SPECIALI

- AREE SPECIALI (GRANDI ATTREZZATURE DI SERVIZIO PUBBLICO PER ISTRUZIONE, SANITÀ, RICERCA E SPORT) E AREE MILITARI

SISTEMA DELLE INFRASTRUTTURE

- AREE DELLE INFRASTRUTTURE

NODI DEI TRASPORTI

- Aeroporto nazionale
- Aeroporto regionale
- Aeroporto militare
- Porto industriale
- Terminal industriale
- Porto commerciale
- Porto commerciale/turistico
- Porto turistico
- Stazioni ferroviarie

RETE DELLA VIABILITÀ

- Strade statali e provinciali
- Strade a specifica valenza paesaggistica e panoramica
- Strade di fruizione turistica
- Strade statali e provinciali a specifica valenza paesaggistica e panoramica
- Strade statali e provinciali a specifica valenza paesaggistica e panoramica di fruizione turistica
- Rete stradale locale
- Strade in costruzione
- Impianti ferroviari lineari
- Impianti ferroviari lineari a specifica valenza paesaggistica e panoramica

CICLO DEI RIFIUTI

- Discarica rifiuti
- Impianto di trattamento eo incenerimento rifiuti

CICLO DELLE ACQUE

- Depuratori
- Condotta idrica
- Bacini artificiali e specchi d'acqua temporanei

CICLO DELL'ENERGIA ELETTRICA

- Cardato elettrico
- Linea elettrica

CAMPI EOLICI

- Impianti eolici in realizzazione
- Impianti eolici realizzati
- Aree interessate da impianti eolici

N
O E
S

500 2000 m

Provincia di Cagliari
Comune di Villasor
Comune di Decimoputzu

Nome Progetto:

IMPIANTO SOLARE TERMODINAMICO DELLA POTENZA LORDA DI 55 MWe DENOMINATO

"FLUMINI MANNU"

Titolo Documento:

Inquadramento Intervento su carta PPR

SVILUPPO	TIMBRO e FIRMA PROGETTISTA
Energogreen Renewables s.r.l. Via E.Fermi, 19 - 62010 Pollenza (MC) ENERGO GREEN renewables	
COMMITTENTE	
FLUMINI MANNU LTD. Bow Road 221 - London (UK) Italian Branch: C.so Umberto I, 226 - 08015 Macomer (NU)	CODICE DI RIFERIMENTO TAV.A_03

REV	DATA	DESCRIZIONE	PREP.	CONTR.	APPROVATO
0	11.2013	EMISSIONE	D.BOZZI	L.MACCARI	C.BUBBOLINI

Misure: in mt | Foglio: 1 di 1 | Formato: A1 (594 x 841)

Scala: 1: 50.000