PROFILO LONGITUDINALE

SCALA 1:200

IN ASSE GALLERIA RAMO "A"
IMBOCCO LATO CENTRO DIREZIONALE

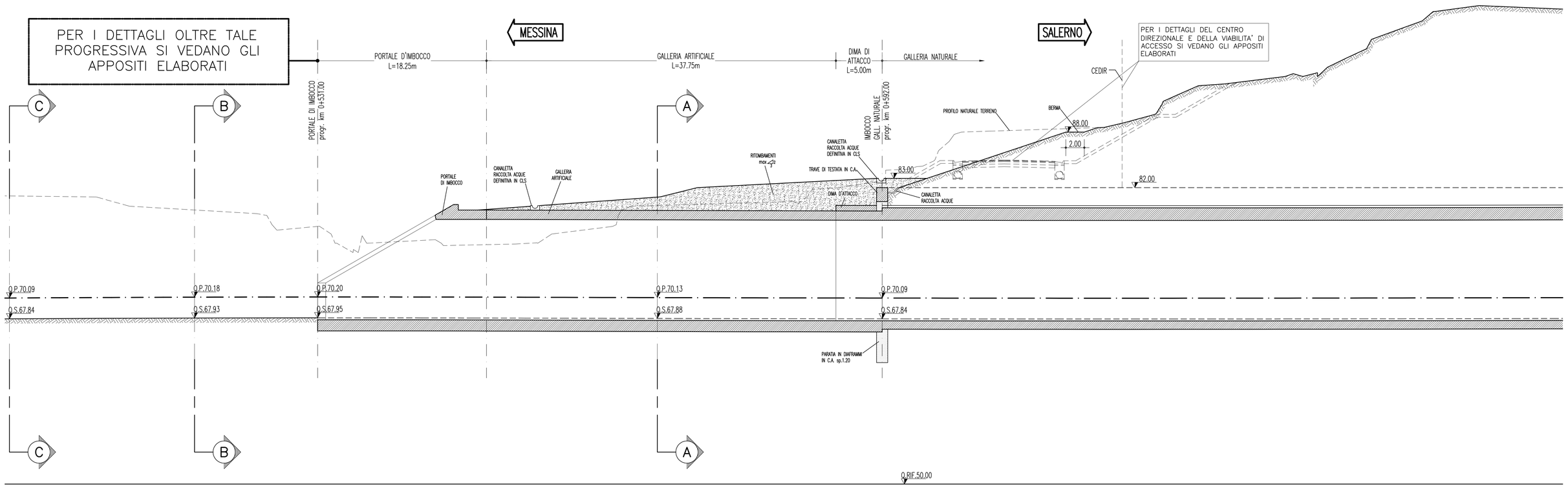

PROFILO LONGITUDINALE

SCALA 1:200

IN ASSE GALLERIA RAMO "B"
IMBOCCO LATO CENTRO DIREZIONALE

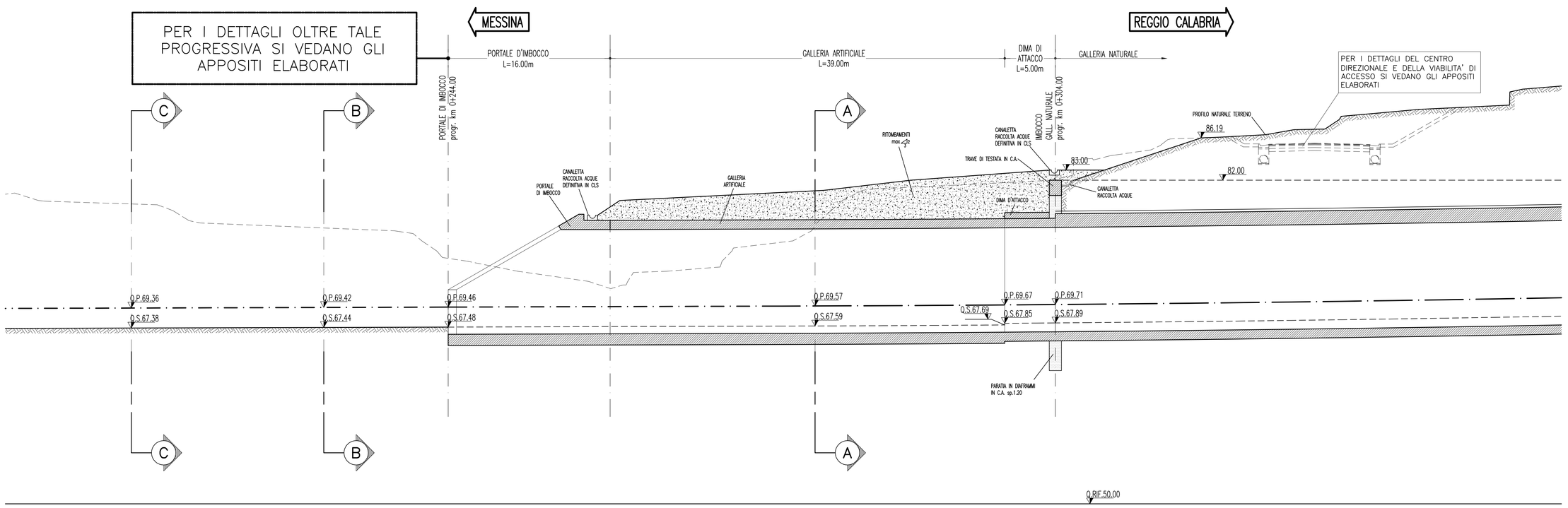

NOTE GENERALI

Stretto di Messina

Concessionaria per la progettazione, realizzazione e gestione del collegamento stabile tra la Sicilia e il Continente
Organismo di Diritto pubblico
(Legge n° 1158 del 17 dicembre 1971, modificata dal D.Lgs. n° 114 del 24 aprile 2003)

EurolinK

PONTE SULLO STRETTO DI MESSINA

PROGETTO DEFINITIVO

EUROLINK S.C.p.A.
IMPREGILO S.p.A. (Mandataria)
SOCIETA' ITALIANA PER CONDOTTE D'ACQUA S.p.A. (Mandante)
COOPERATIVA MURATORI E CEMENTISTI - C.M.C. di Ravenna Soc. Coop. a.r.l. (Mandante)
SACYR S.A.U. (Mandante)
ISHIKAWAJIMA - HARIMA HEAVY INDUSTRIES CO. Ltd. (Mandante)
A.C.I. S.C.P.A. - CONSORZIO STABILE (Mandante)

IL PROGETTISTA	IL CONTRAENTE GENERALE	STRETTO DI MESSINA	STRETTO DI MESSINA
ROCKSOIL S.p.A. GEOTECNICA E AMBIENTE - GEOLOGIA E GEOTECNICA - IDROGEOLOGIA - GEOFISICA Dott. Ing. C. Cassani Ordine Ingegneri Milano n° 20997 EurolinK Dott. Ing. E. Pagani Ordine Ingegneri Milano n° 15408	Project Manager (Ing. P.P. Marcheselli)	Direttore Generale e RUP Validazione (Ing. C. Fiammenghi)	Amministratore Delegato (Dott. P. Ciucci)

COLLEGAMENTI CALABRIA

CS0231_F0

INFRASTRUTTURE STRADALI – OPERE CIVILI
ELEMENTI DI CARATTERE GENERALE
GALLERIA ARTIFICIALE – IMBOCCO LATO CENTRO DIREZIONALE
RAMI A, B – PROFILI IN FASE DEFINITIVA

CODICE: C G 0 8 0 0 P F 9 D C S C 0 0 G A 0 0 0 0 0 0 0 5 F0
SCALA: 1:200

REV.	DATA	DESCRIZIONE	REDATTO	VERIFICATO	APPROVATO
F0	20/06/2011	EMISSIONE FINALE	M.FRANDINO	A.BELLOCCHIO	G.CASSANI

NOME DEL FILE: CS0231_F0.dwg

392.01/1042840Z.DWG 15:02:11 - REV.02 GM