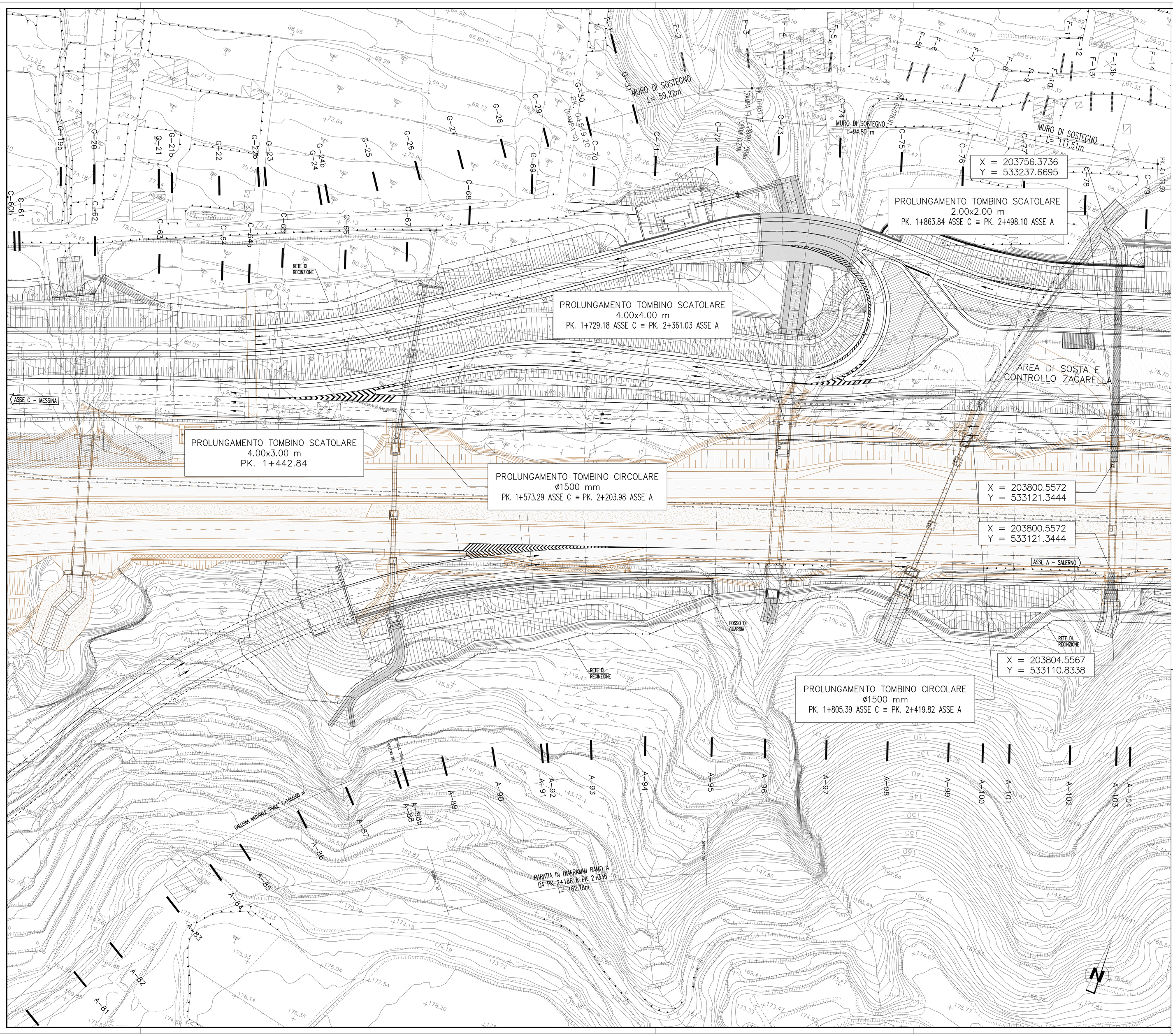

NOTE GENERALI

– Le coordinate di tracciamento sono riferite all'asse dell'opera per ciascuna porzione di nuova costruzione

ELABORATI DI RIFERIMENTO

PER LO SMALTIMENTO ACQUE DI PIATTAFORMA SI VEDA ELABORATO:
– CG0700PP7DCSCIDG0000000003
– CG0700PP7DCSCIDG0000000004

LEGENDA RETI TECNOLOGICHE

GAS	RETE GAS
	RETE ELETTRICA E ILLUMINAZIONE PUBBLICA
	RETE ACQUEDOTTI E FOGNATURE
TEL	RETE TELEFONICA

QUADRO DI UNIONE

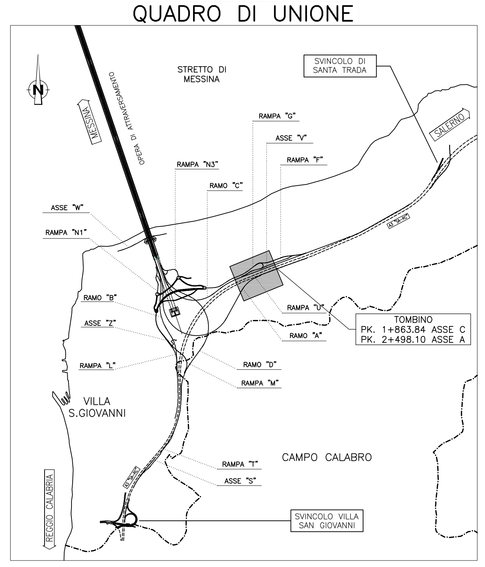

Stretto di Messina

Concessionaria per la progettazione, realizzazione e gestione del collegamento stabile tra la Sicilia e il Continente
Organismo di Diritto pubblico
(Legge n° 1158 del 17 dicembre 1971, modificato dal D.Lgs. n° 114 del 24 aprile 2003)

EurolinK

PONTE SULLO STRETTO DI MESSINA

PROGETTO DEFINITIVO

EUROLINK S.C.p.A.
IMPREGILO S.p.A. (Mandataria)
SOCIETA' ITALIANA PER CONDOTTE D'ACQUA S.p.A. (Mandante)
COOPERATIVA MURATORI E CEMENTISTI - C.M.C. di Ravenna Soc. Coop. a.r.l. (Mandante)
SACYR S.A.U. (Mandante)
ISHIKAWAJIMA - HARIMA HEAVY INDUSTRIES CO. Ltd. (Mandante)
A.C.I. S.C.P.A. - CONSORZIO STABILE (Mandante)

IL PROGETTISTA	IL CONTRAENTE GENERALE	STRETTO DI MESSINA	STRETTO DI MESSINA
SINA Dott. Ing. F. Collo Ordine Ingegneri Milano n° 20355 Eurolink Dott. Ing. E. Pagani Ordine Ingegneri Milano n° 15408	Project Manager (Ing. P.P. Marcheselli)	Direttore Generale e RUP Validazione (Ing. G. Fiammenghi)	Amministratore Delegato (Dott. P. Ciucci)

COLLEGAMENTI CALABRIA

CS0542_F0

INFRASTRUTTURE STRADALI OPERE CIVILI
ELEMENTI DI CARATTERE GENERALE
GENERALE
ADEGUAMENTO TOMBINO PK 1+863 (ASSE C) – PLANIMETRIA DI PROGETTO

CODICE: C G 0 7 0 0 P P 8 D C S C 0 0 G 0 0 0 0 0 0 0 0 0 6 F0
SCALA: 1:500

REV.	DATA	DESCRIZIONE	REDATTO	VERIFICATO	APPROVATO
F0	20/06/2011	EMISSIONE FINALE	PRO ITER S.r.l.	G. SCIUTO	F. COLLA

NOME DEL FILE: CS0542_F0.dwg