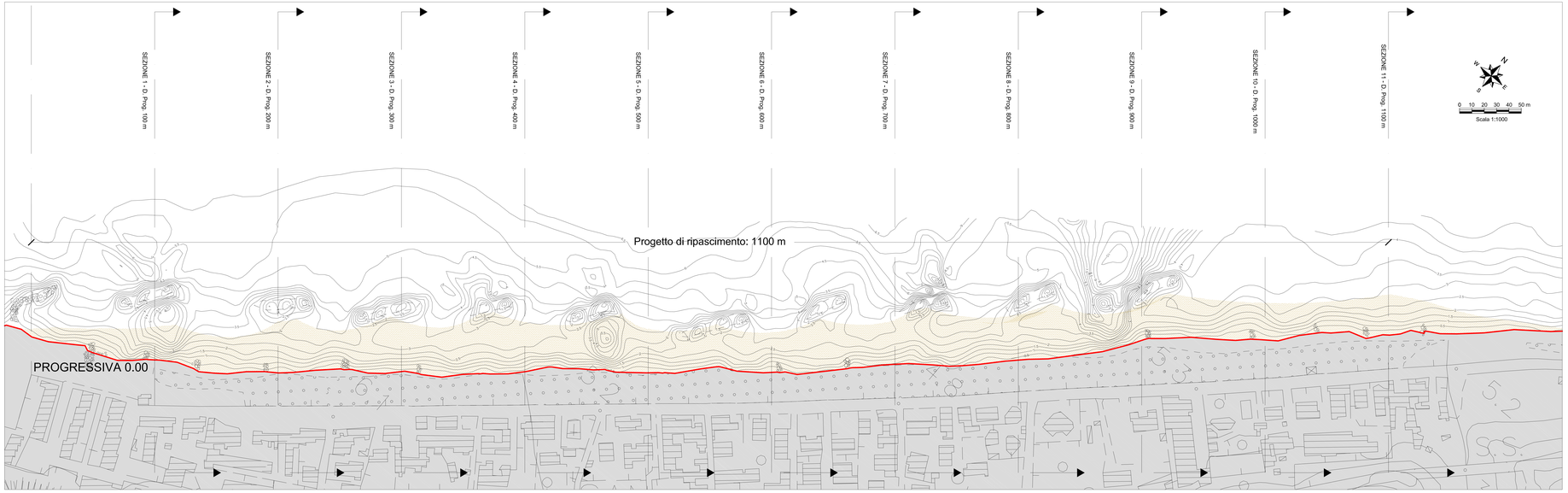

Il Sindaco del Comune di Messina

Commissario Delegato ex O.P.C.M. n. 3533 del 19 Gennaio 2010

COMUNE DI MESSINA - PROCEDURA APERTA, AI SENSI DELL'ART. 53 COMMA 2 LETTERA C) DEL D.LGS 163/06 E S.M.I. PER L'AFFIDAMENTO DELLA PROGETTAZIONE E COSTRUZIONE DEI LAVORI INERENTI LA PIATTAFORMA LOGISTICA INTERMODALE DI TREMESTIERI CON ANNESSO SCALO PORTUALE - 1° STRALCIO FUNZIONALE - € 80.000.000,00 - O.P.C.M. 3721/08 - CIG. 0429752259. Opera inserita nell'elenco di cui all'art.1 dell'O.P.C.M. 3533 del 2007

PROGETTO DEFINITIVO

(Redatto ai sensi dell'art.25 del D.P.R. n. 554/99 e ai sensi dell'art.9 del Disciplinare di Gara)

PROPONENTE: SIGENCO S.p.A.

SIGENCO S.p.A. SOCIETÀ GENERALE COSTRUZIONI

Il Presidente
Dr. Carmelo Piazza

ELABORATO:	TITOLO:	SCALA:	DATA:
D17	PLANIMETRIA DI PROGETTO DEL RIPASCIMENTO SAN SABA	1:1000	MAGGIO 2010

PROGETTISTI:

INTERPROG
INTERPROGETTI S.r.l.
Ing. Marco PITTORI
Ing. Sergio PITTORI
CONSULENTI:
ing. Piero MONTI, ing. Silvia PICENA
ing. Andrea PAGANI, ing. Giulia ZANI
ing. Christian SFERRA
geom. Alessandro MONASTA
geom. Alessandro MARCHESELLA

SEACON S.r.l.
Ing. Massimo VITELLOZZI
collaboratori:
ing. Corrado MONTEFOSCHI
Geom. Lorenzo Di BASE

CERSA S.r.l.
Ing. Paolo MENEGOTTO
collaboratori:
Ing. Alessandro CONCETTI

CONSULENTI:

Consulenza geotecnica:
Prof. Ing. Giuseppe SCARPELLI
Dipartimento F.I.M.E.T.,
dell'Università Politecnica
delle Marche

Consulenza opere idrauliche
e modellazione fisica delle opere:
Prof. Ing. Pierluigi AMINTI
Dipartimento di Ingegneria civile
e ambientale dell'Università di Firenze

Prof. Ing. Enio FARIS
Dipartimento di Ingegneria civile
e ambientale dell'Università di Firenze

Consulenza ambientale:
Prof.ssa Angela POLETTI
Dipartimento di architettura
e pianificazione del Politecnico di Milano

Consulenza impiantistica:
NEOS Engineering
Ing. Emiliano GUCCI

RESPONSABILE DELL'INTEGRAZIONE TRA LE VARIE PRESTAZIONI SPECIALISTICHE:
Ing. Marco PITTORI

RESPONSABILE DEL PROCEDIMENTO:
Dott. Ing. Francesco Di SARCINA

Rev. n°	DESCRIZIONE	DATA	DISEGNATO	VERIFICATO
00	Emissione	Mag.10	Ing. A. Rosanò	Ing. M. Pittori

Doc. 1524

INTERPROGETTI S.r.l.
Via di Priscilla, 116 - 00141 ROMA - C.F./P.IVA/REGISTRO Imp. 06882050586
E-mail: INFO@INTERPROGETTI.NET

Società certificata
UNI EN ISO 9001:2000
CERTIFIKA n° 21100

SEACON S.r.l.
Via Ticino, 7 - 00198 ROMA