

SERVIZI IGIENICI
TIPOLOGIA "A" 47 m²

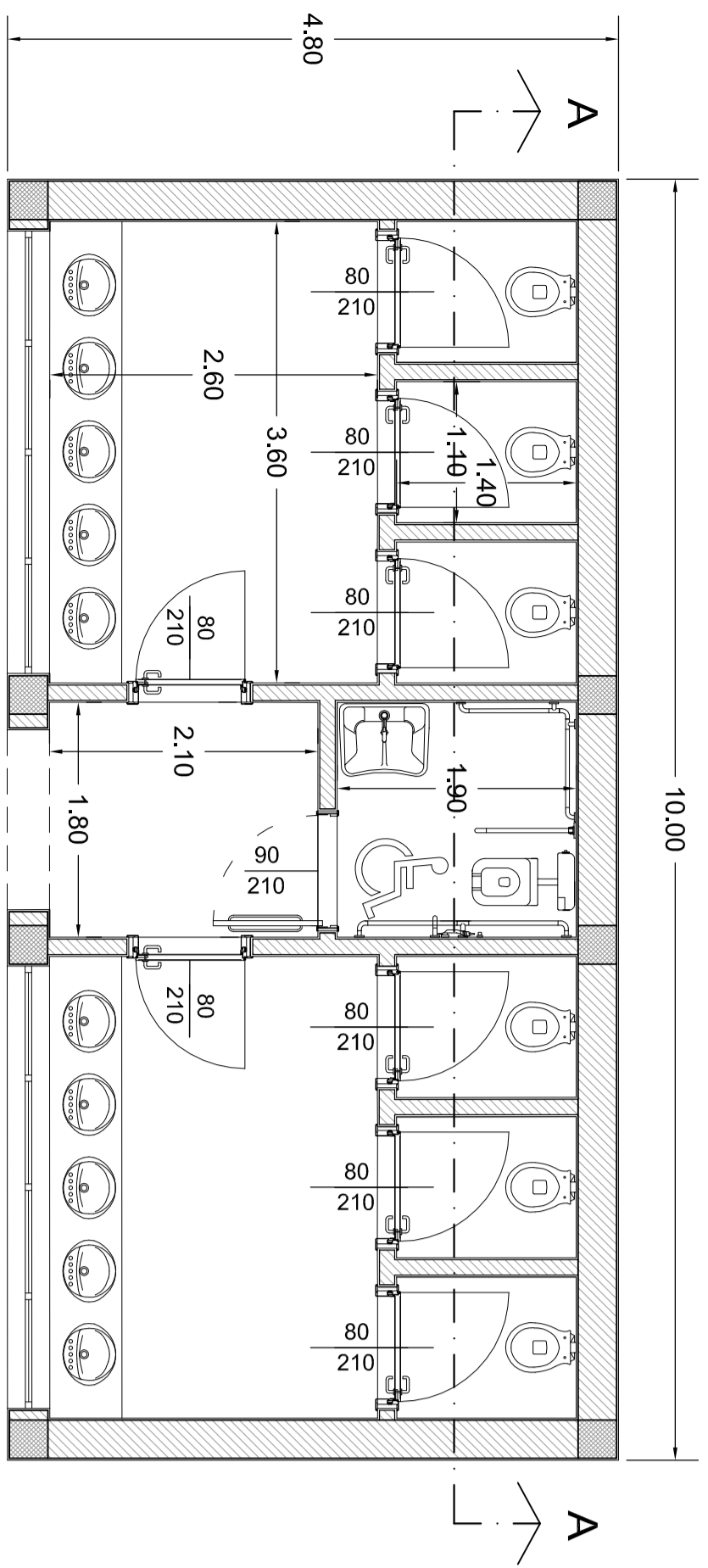

PIANTA SCALA 1 : 50

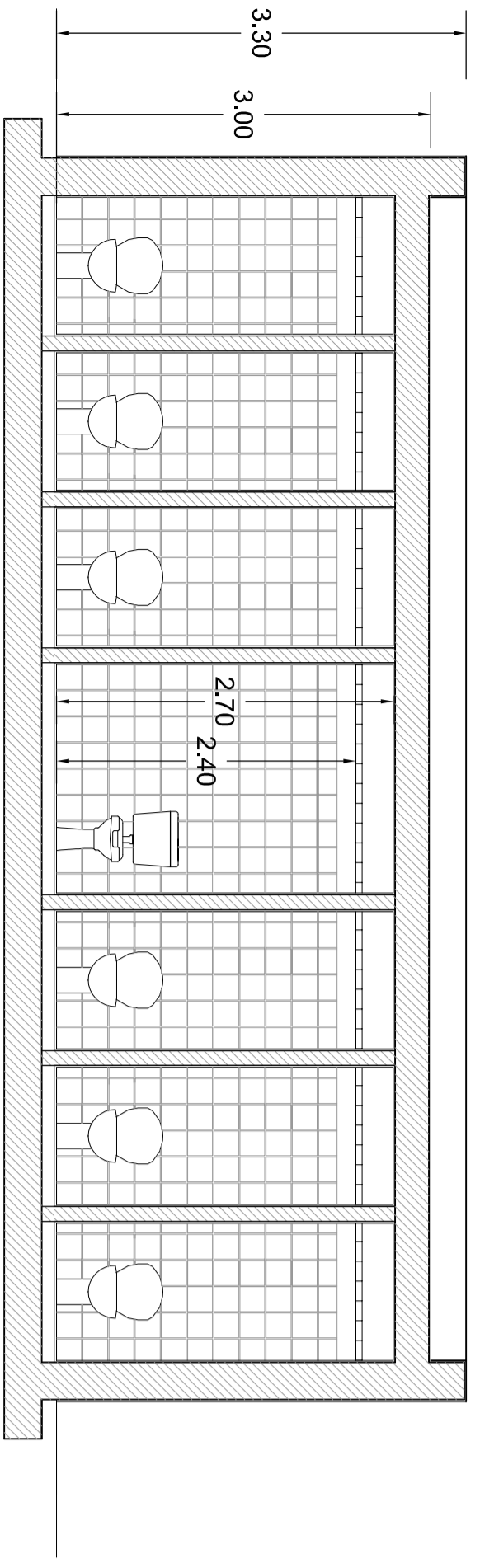

SEZIONE A - A SCALA 1 : 50

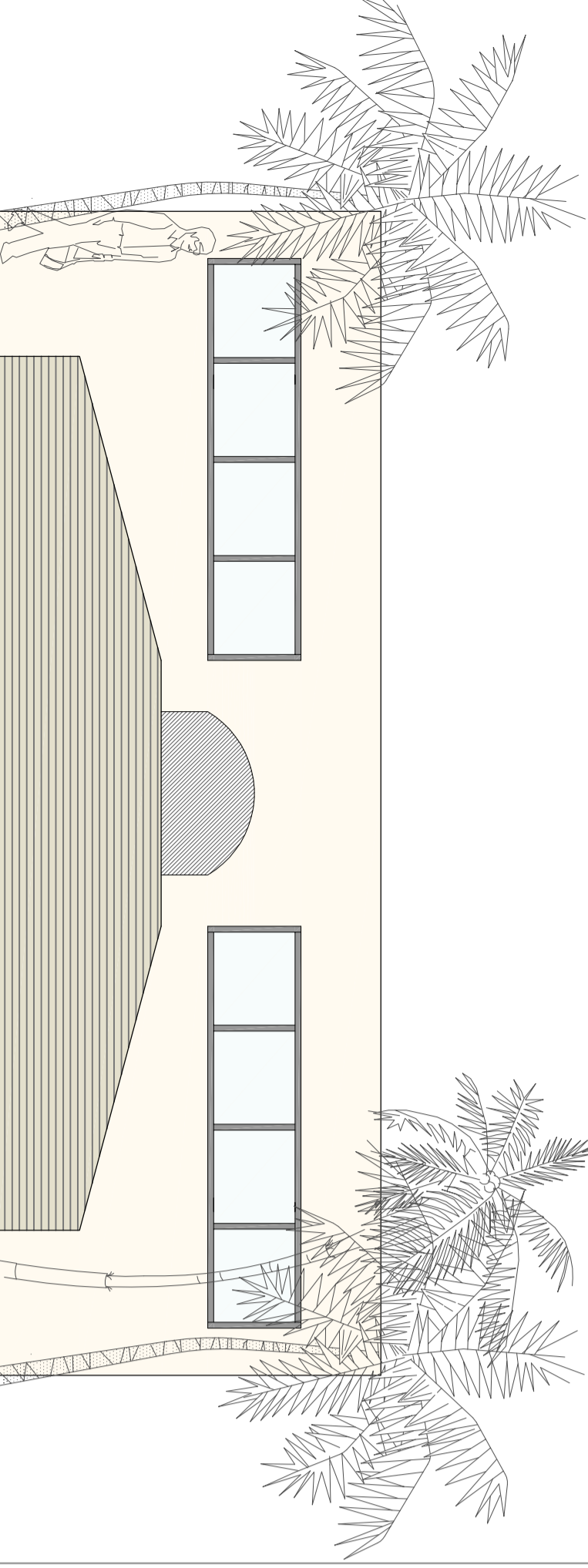

PROSPETTO FRONTE MARE SCALA 1 : 50

SERVIZI IGIENICI
TIPOLOGIA "B" 20 m²

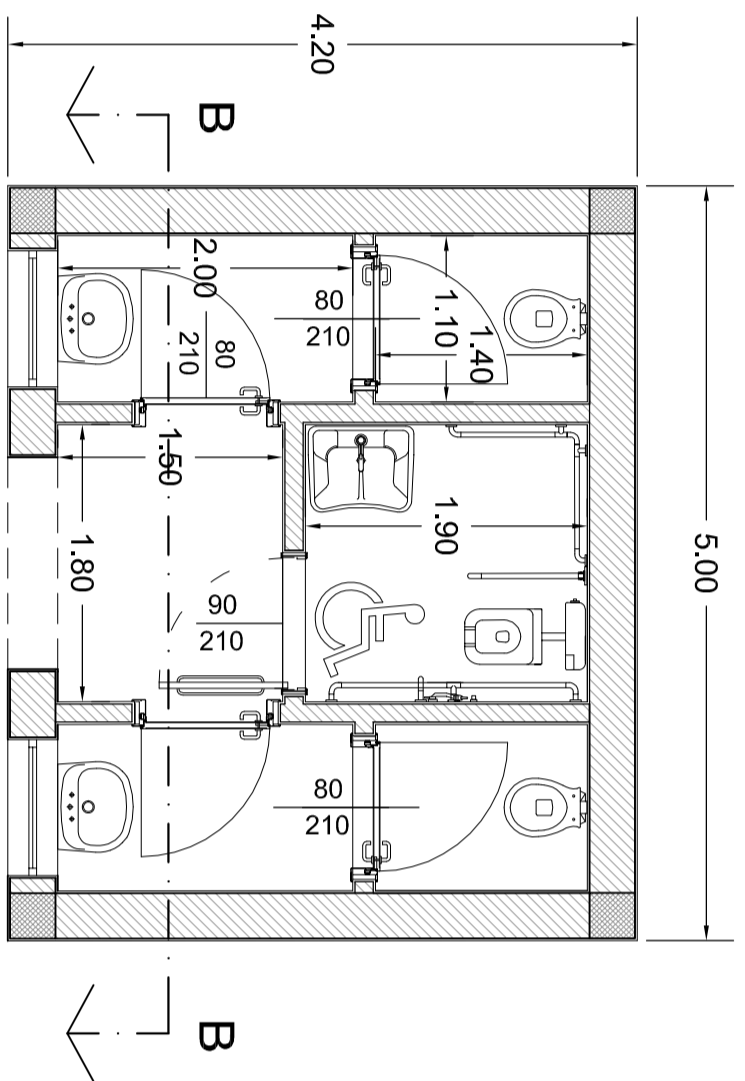

PIANTA SCALA 1 : 50

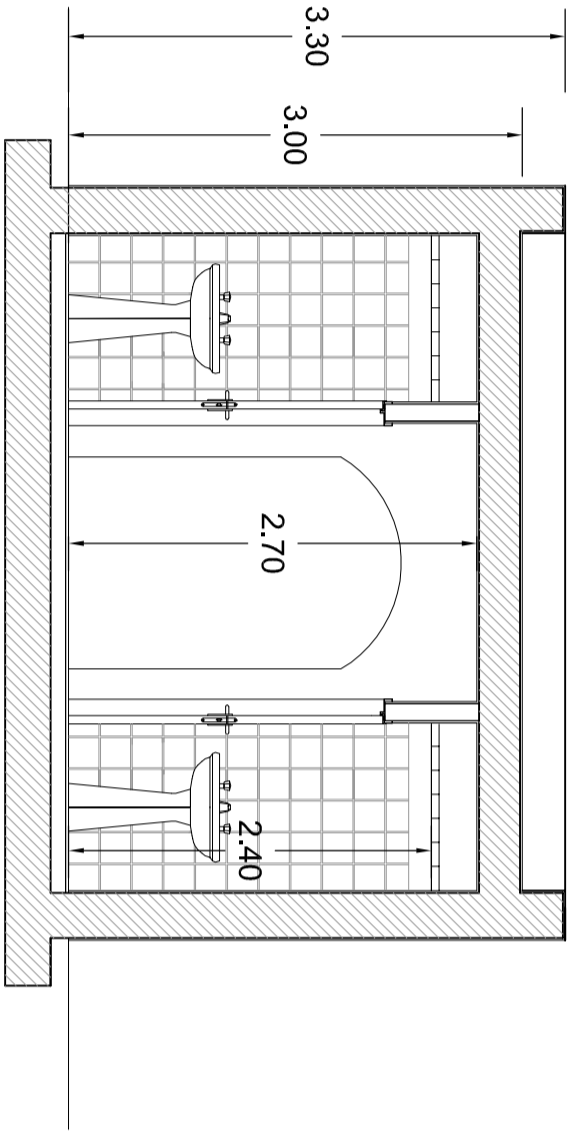

SEZIONE A - A SCALA 1 : 50

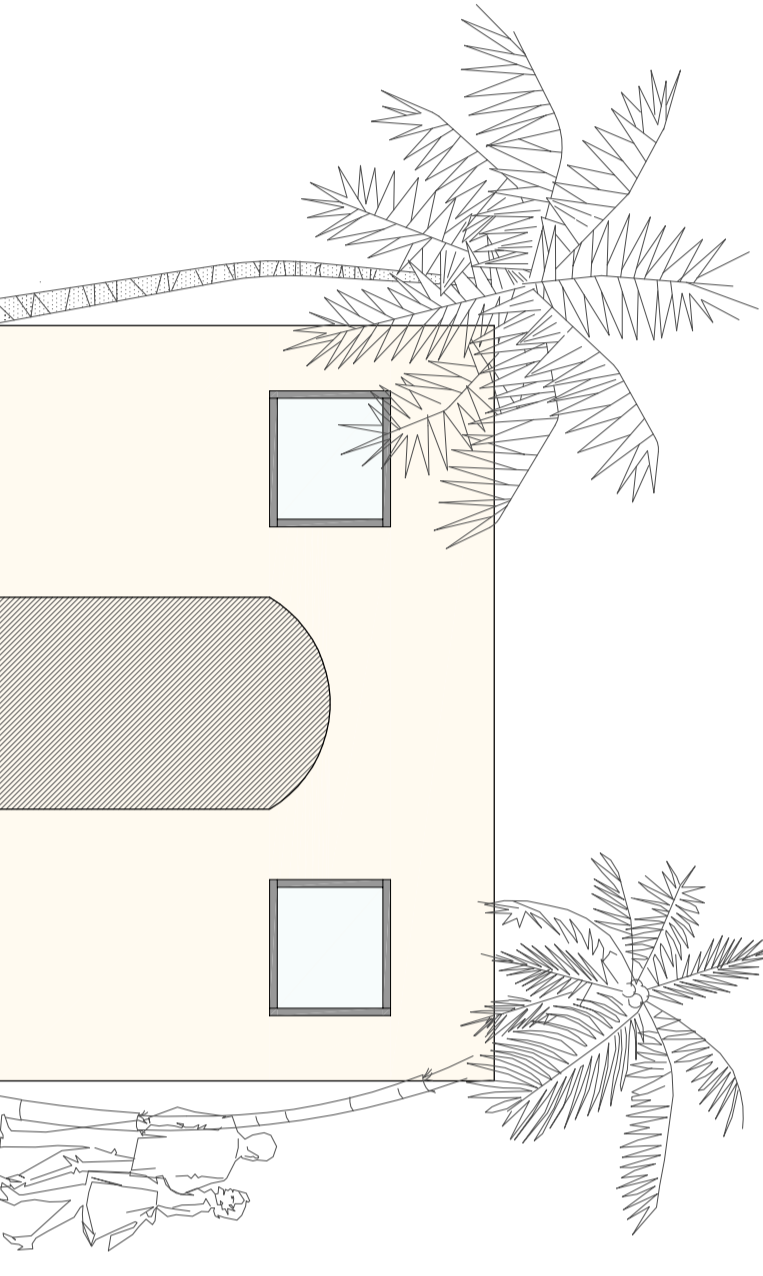

PROSPETTO FRONTE MARE SCALA 1 : 50

GUARDIANIA E CONTROLLI DOGANALI 90 m²

PIANTA SCALA 1 : 50

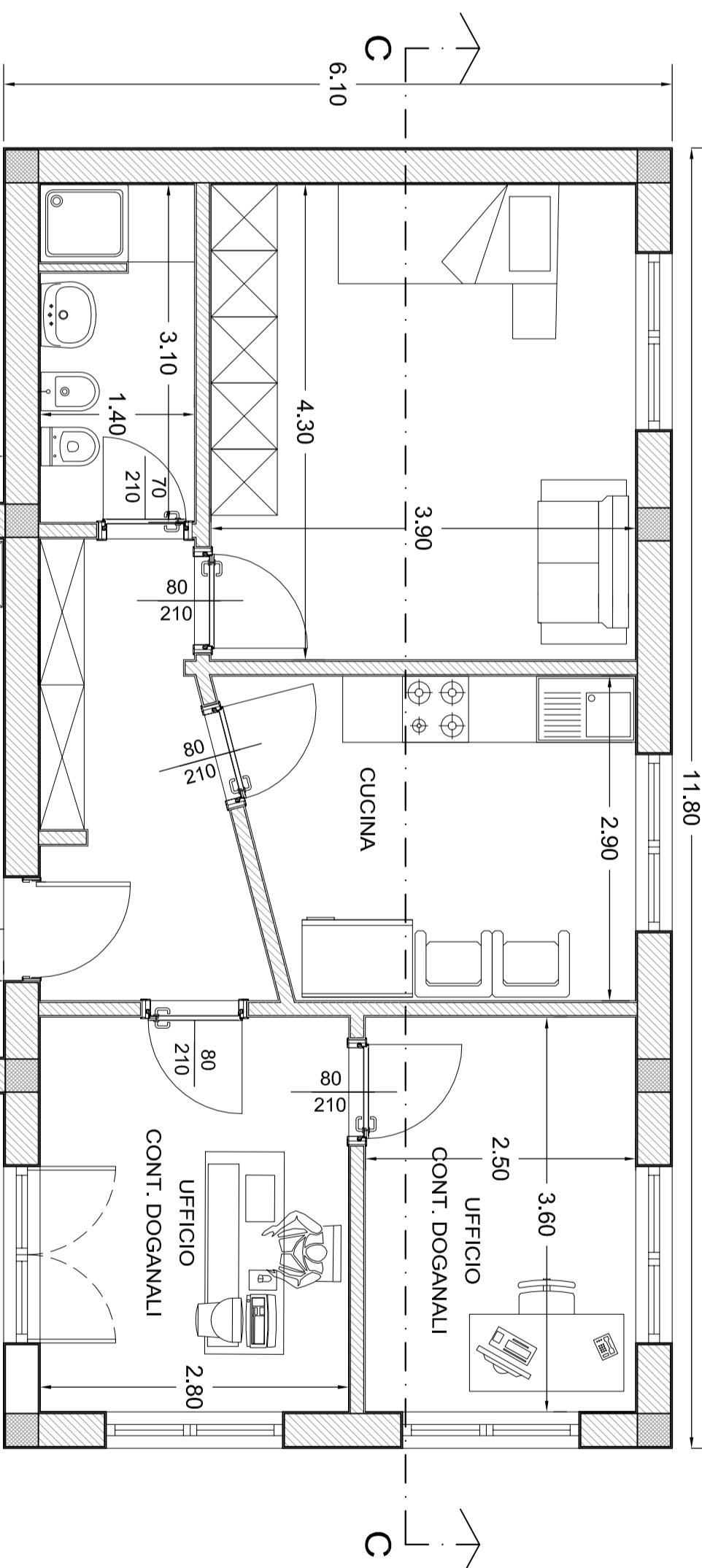

SEZIONE C - C SCALA 1 : 50

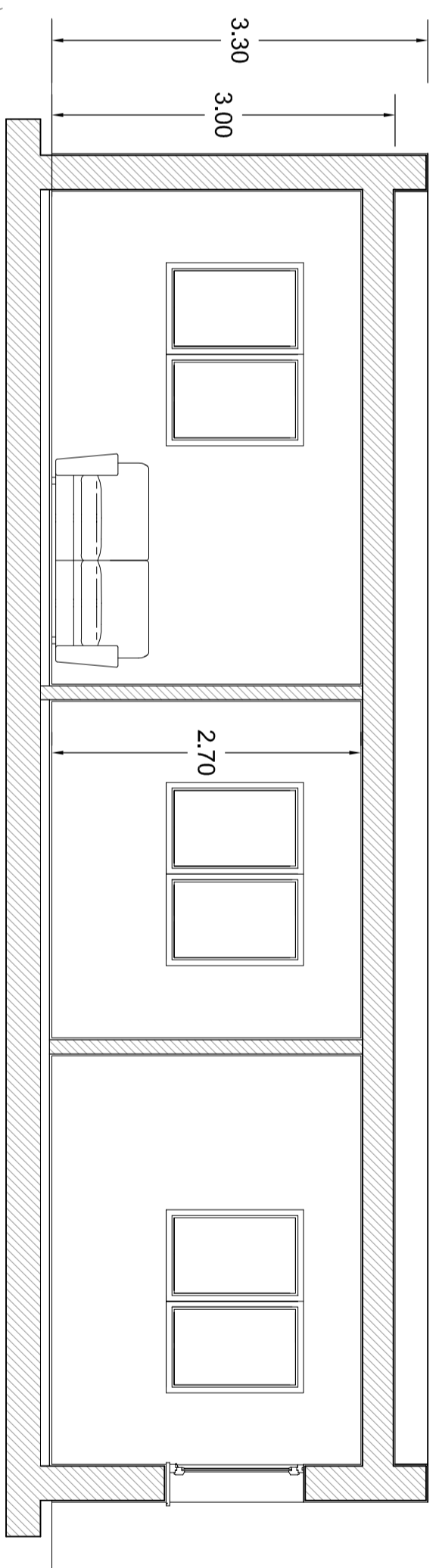

PROSPETTO FRONTE MARE SCALA 1 : 50

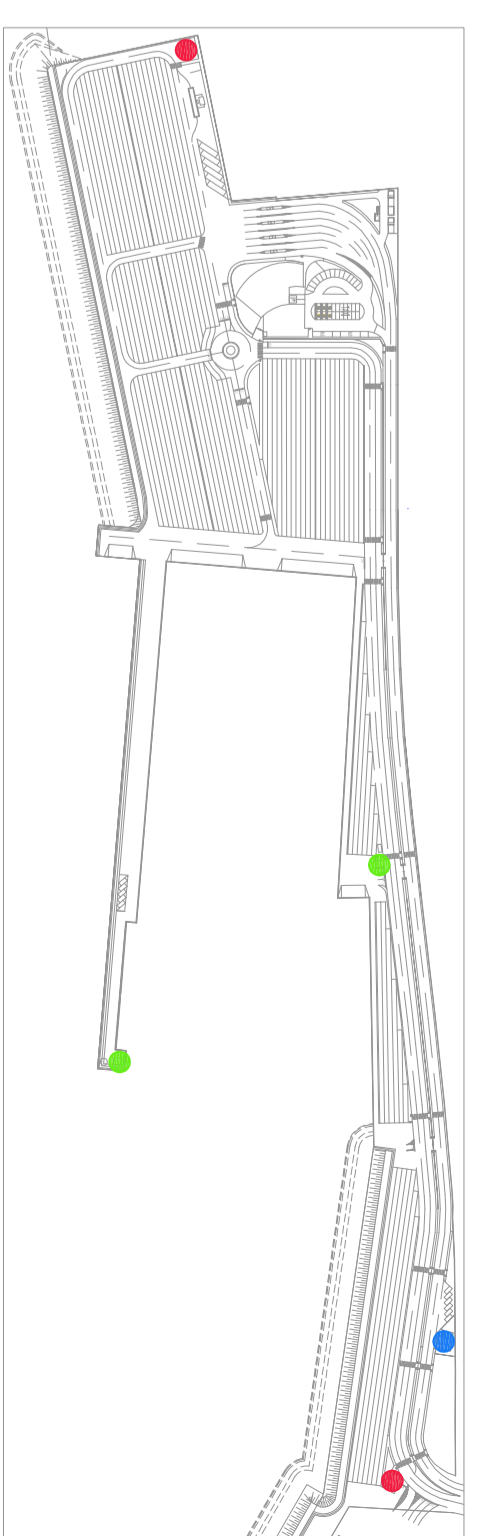
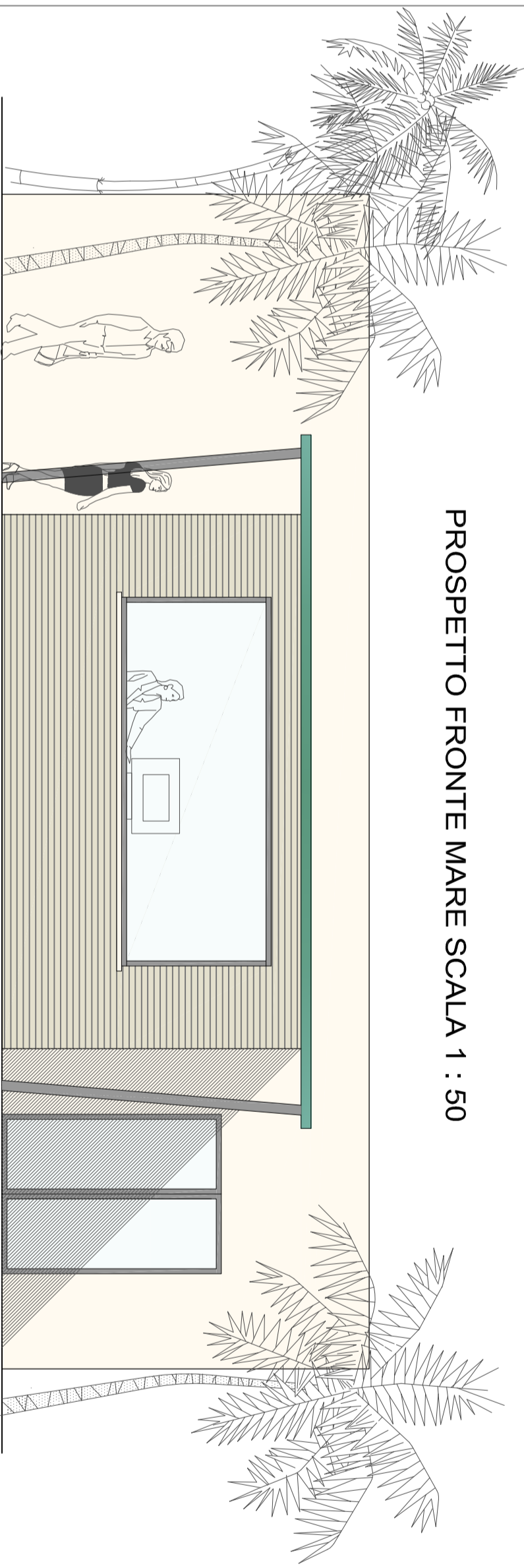

KEY PLAN

Comune di Messina - Procedura Aperta, ai sensi dell'art. 53 comma 2 lettera c) del D.Lgs. 163/06 e s.m.i. per l'affidamento della progettazione e costruzione dei lavori inerenti la piattaforma logistica intermodale di Tremestieri con annesso scalo portuale - 1° STRALCIO FUNZIONALE - € 80.000.000,00 - O.P.C.M. 3721/08 - CIG. 0429752291.
Opera inserita nell'elenco di cui all'art. 1 dell'O.P.C.M. 3633 del 2007

PROGETTO DEFINITIVO

PROPRONTE: **SIGENCO S.P.A.**



ELABORATO: **TITOLO: SERVIZI IGIENICI, GUARDIANIA E CONTROLLI DOGANALI**
D18 PIANTE, PROSPETTI E SEZIONI
SCALA: **1:50**
DATA: **MAGGIO 2010**

PROGETTISTI:

INTERPROG
INTERPROGETTI S.r.l.
Ing. Marco PITTORI
Ing. Sergio PITTORI
collaboratori:

Ing. Pino MONTI, Ing. Silvia POTEM, ALDO DEGLI ANGELO, ING. ANDREA FRAGINI, Ing. Giulia ENZI, n° 44/04 geom. Francesca Romana MONASSI geom. Alessandro MARCHISIELLA

Ing. Massimo VITELLOZZI
collaboratori:
Ing. Corrado MONTEFOSCHI
Geom. Lorenzo DI BIASE
CIPRA S.r.l.
Ing. Marco MENEGOTTO
collaboratori:
Ing. Alessandro CONGETTI

RESPONSABILE DELL'INTEGRAZIONE FINALE VARIE PRESTAZIONI SPECIALISTICHE:
Ing. Marco PITTORI

RESPONSABILE DEL PROCEDIMENTO:
Dott. Ing. Francesco DI SARCINA

CONSULENTI:

Consulenza geotecnica:
Prof. Ing. Giuseppe SCARPELLI
Dipartimento F.I.M.E.T.
dell'Università Politecnica delle Marche

Consulenza opere idrauliche e modellazione fisica delle opere:
Prof. Ing. Pierluigi AMANTI
Dipartimento di Ingegneria delle e strutture dell'Università di Firenze

f. Ing. ENO PARIS
ateneo di Ingegneria civile ambientale dell'Università di Firenze

Insulenza ambientale:
f.ssa Angela POLETTI
ateneo di architettura e ingegneria del Politecnico di Milano
Insulenza impiantistica:
OS Ingegnering
Emiliano GUCCI

SEACON S.r.l.
Ing. Massimo VITELLOZZI
collaboratori:
Ing. Corrado MONTEFOSCHI
Geom. Lorenzo DI BIASE
CIPRA S.r.l.
Ing. Marco MENEGOTTO
collaboratori:
Ing. Alessandro CONGETTI

REV. N°	DATA	DIRETTORE	APPROVATO
00	Emilia	Ing. M. PITTORI	Ing. M. PITTORI

Doc.: 1531

Via di Pissella, 116 - 00193 ROMA - Tel. 06/5020297 fax: 06/5020298
E-mail: INFO@INTERPROGETTI.NET

Scheda cartografica
ISTAT/2002/27
Certificato n° 214513