FERMATA ANNUNZIATA – PLANIMETRIA PARCHEGGI E SISTEMAZIONI ESTERNE – scala 1200

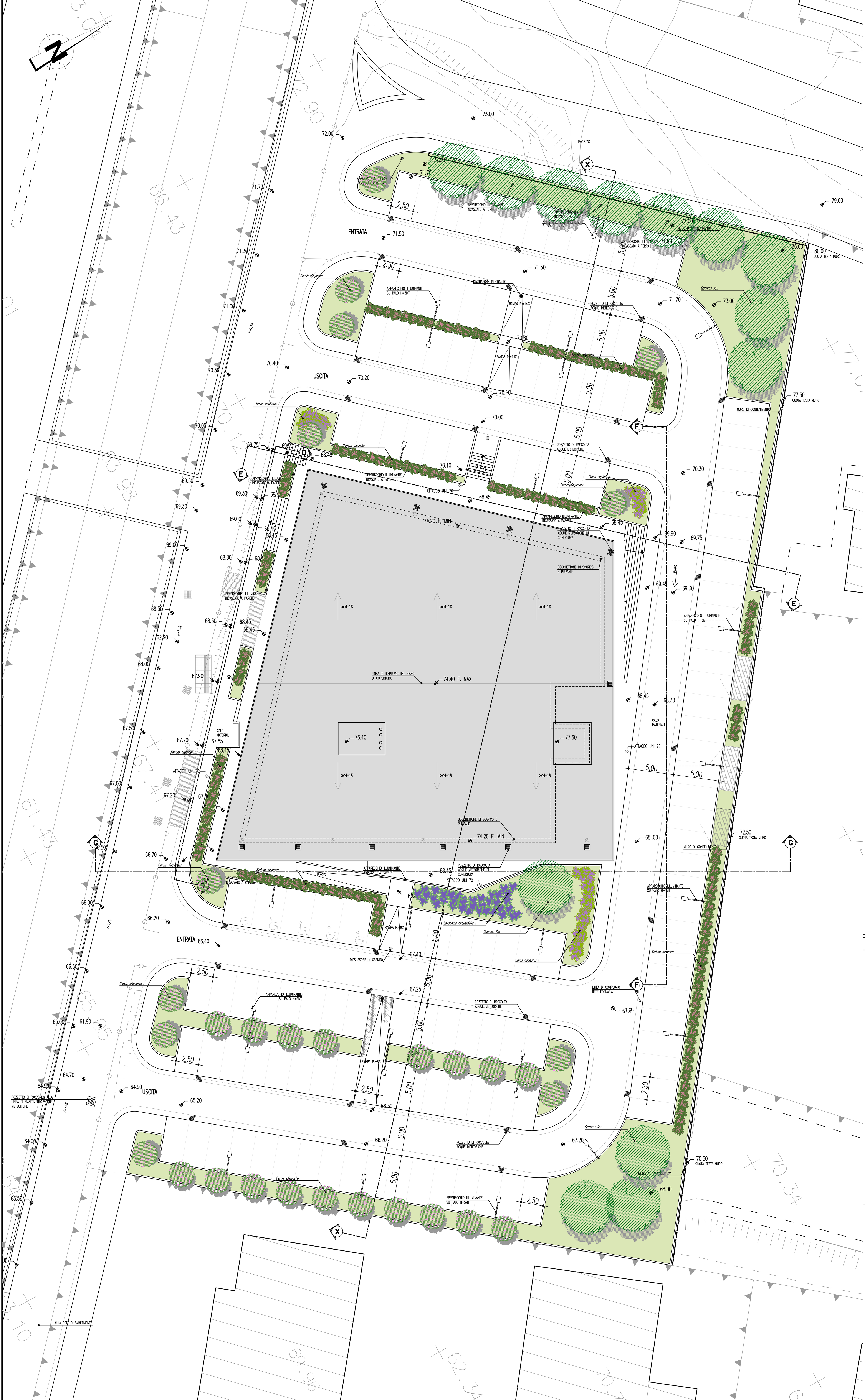

Esemplari arborei		
Area	STAZIONE	Totale
Specie	n.	n.
Quercus ilex	13	13
Cercis siliquaster	30	30
Totale	43	43

Siepe		
Aree	STAZIONE	Totale
Specie	n.	n.
Nerium oleander	190	190
Totale	190	190

Gruppi arbustivi monospecifici		
Specie	mq	Totale
Timus capitatus	50	32
Lavandula angustifolia	35	22
Totale	85	54

Inerbimenti		
Aree	STAZIONE	Totale
	mq	mq
Inerbimento	1.070	1.070
Totale	1.070	1.070

PROSPETTO D – scala 1:100

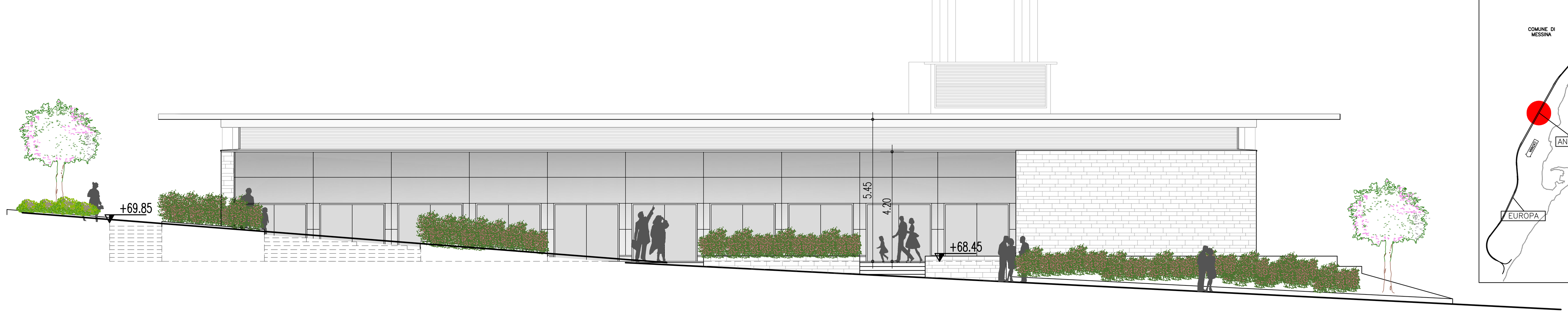

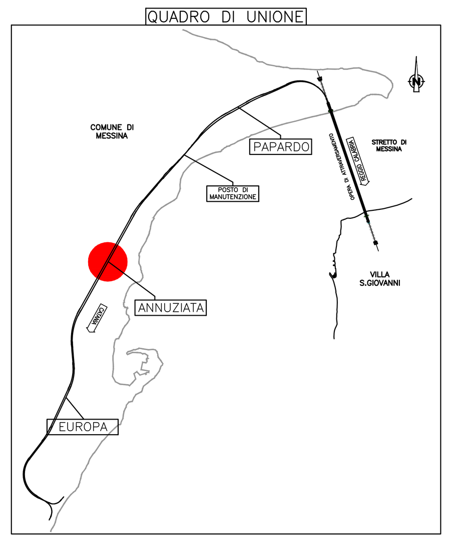

PROSPETTO E – scala 1:100

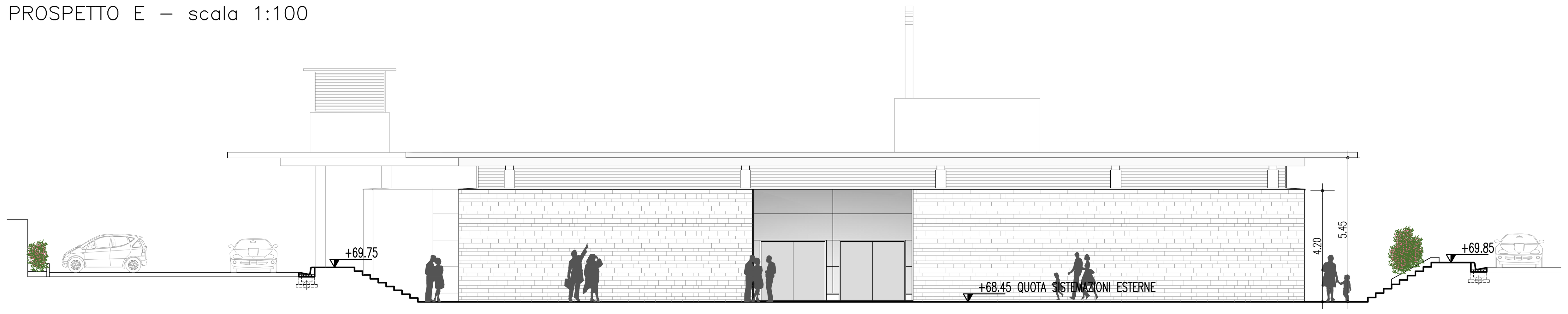

PROSPETTO F – scala 1:100

PROSPETTO G – scala 1:100

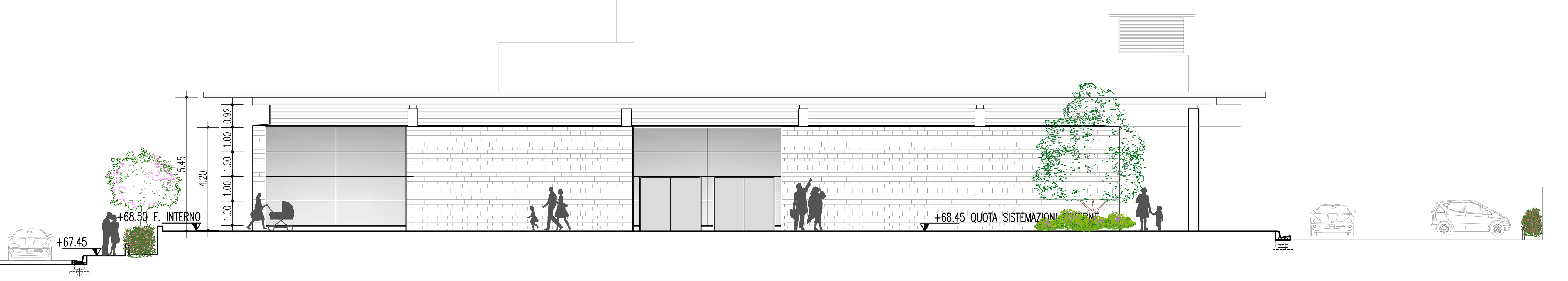

FERMATA ANNUNZIATA – SEZIONE X–X' – STRALCIO – scala 1:100

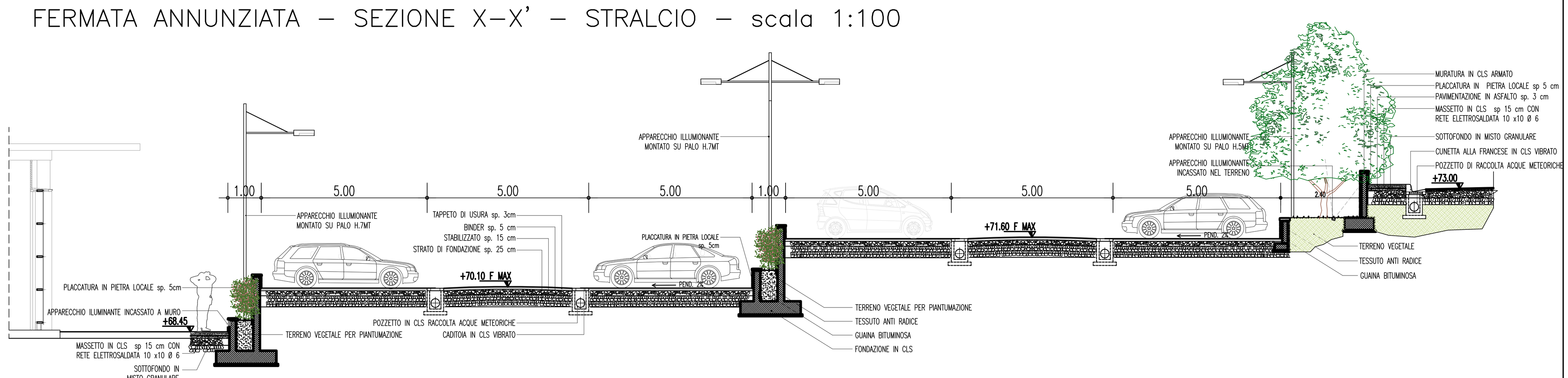

FERMATA ANNUNZIATA – SEZIONE X–X' – STRALCIO – scala 1:100

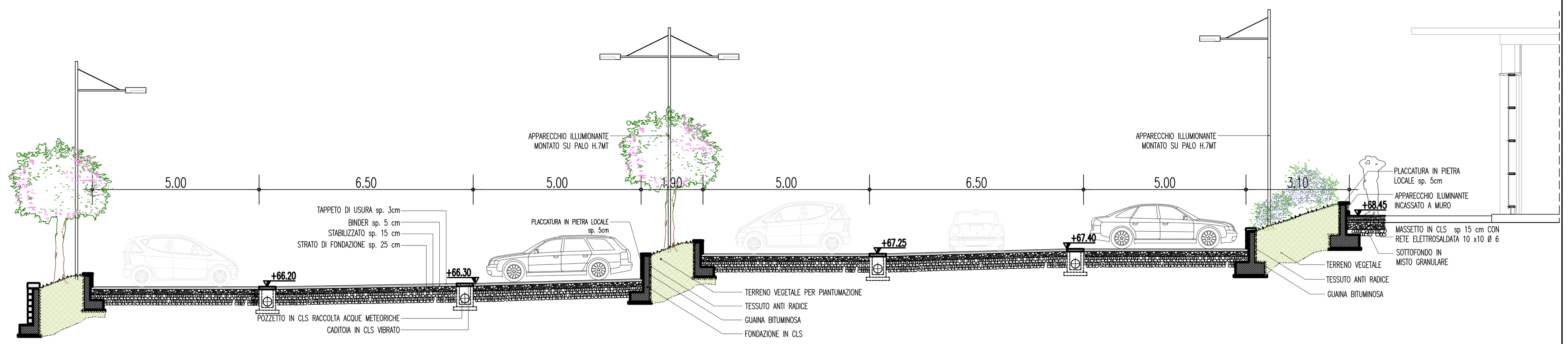

Stretto di Messina

Concessionaria per la progettazione, realizzazione e gestione del collegamento stabile tra la Sicilia e il Continente
Organismo di Diritto pubblico
(Legge n° 1158 del 17 dicembre 1971, modificata dal D.Lgs. n° 114 del 24 aprile 2003)

Eurolink

PONTE SULLO STRETTO DI MESSINA

PROGETTO DEFINITIVO

EUROLINK S.C.p.A.
IMPREGILO S.p.A. (Mandataria)
SOCIETA' ITALIANA PER CONDOTTE D'ACQUA S.p.A. (Mandante)
COOPERATIVA MURATORI E CEMENTISTI - C.M.C. di Ravenna Soc. Coop. a.r.l. (Mandante)
SACYR S.A.U. (Mandante)
ISHIKAWAJIMA - HARIMA HEAVY INDUSTRIES CO. Ltd. (Mandante)
A.C.I. S.C.P.A. - CONSORZIO STABILE (Mandante)

IL PROGETTISTA	IL CONTRAENTE GENERALE	STRETTO DI MESSINA	STRETTO DI MESSINA
SINA Dott. Ing. D. Spoglianti Ordine Ingegneri Milano n° 20953 Eurolink Dott. Ing. E. Pagani Ordine Ingegneri Milano n° 15408	Project Manager (Ing. P.P. Marcheselli)	Direttore Generale e RUP Validazione (Ing. G. Fiammenghi)	Amministratore Delegato (Dott. P. Ciucci)

COLLEGAMENTI VERSANTE SICILIA CZ0398_F0
CANTIERI
OPERATIVI – LOGISTICI
CANTIERI OPERATIVI
SS2 – INTERVENTI DI INSERIMENTO E RIPRISTINO AMBIENTALE

CODICE	SCALA:
C G 0 7 0 0 P P 7 D G T C C T M I 0 0 0 0 0 0 0 7 F0	VARIE

REV.	DATA	DESCRIZIONE	REDATTO	VERIFICATO	APPROVATO
F0	20-06-2011	EMISSIONE FINALE	P.MICHELI	M.SALOMONE	D.SPOGLIANTI

NOME DEL FILE: CZ0398_F0.dwg