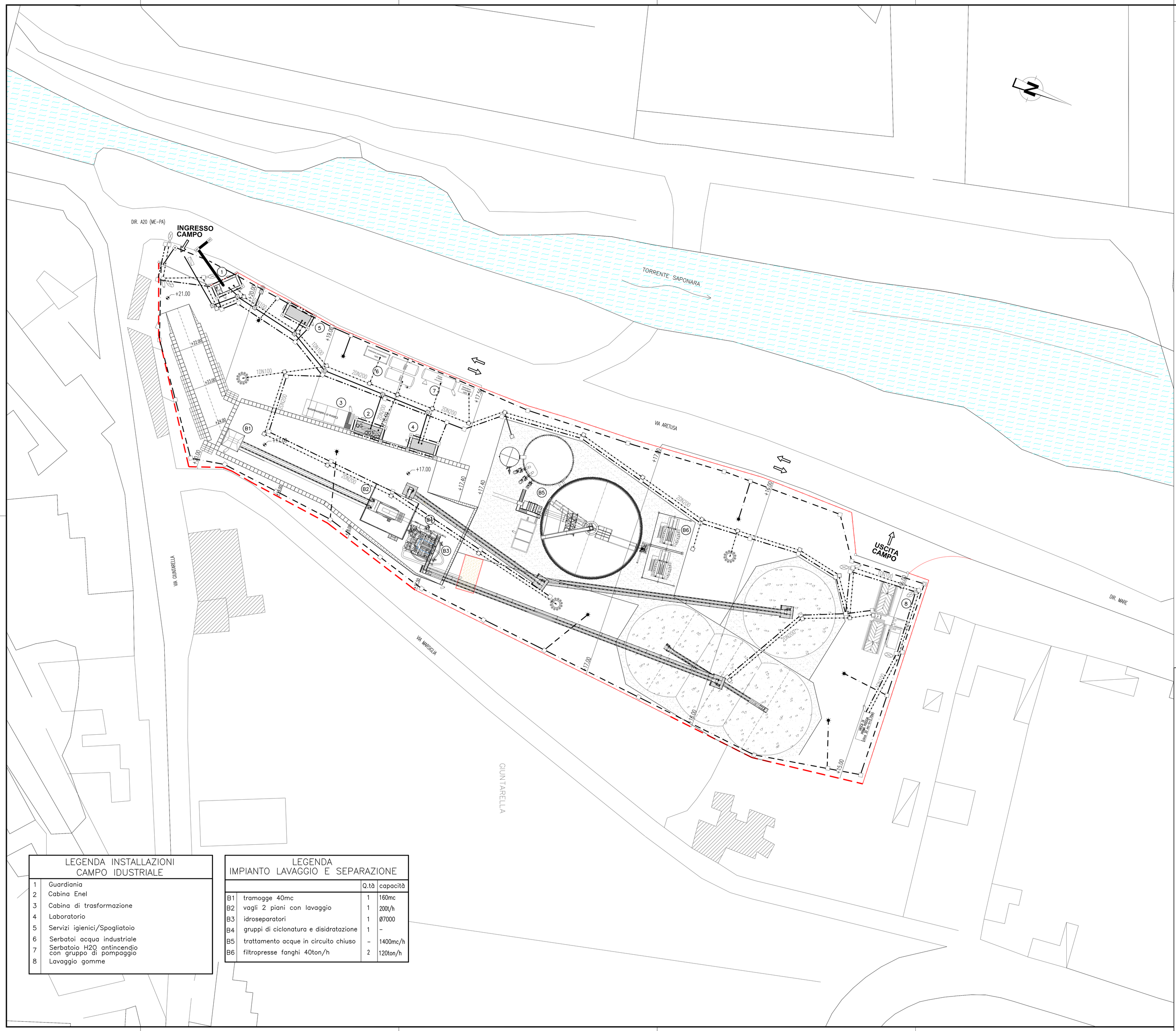

LEGENDA INSTALLAZIONI CAMPO IDUSTRIALE

1	Guardiania
2	Cabina Enel
3	Cabina di trasformazione
4	Laboratorio
5	Servizi igienici/Spogliatoio
6	Serbatoi acqua industriale
7	Serbatoio H2O antincendio con gruppo di pompaggio
8	Lavaggio gomme

LEGENDA IMPIANTO LAVAGGIO E SEPARAZIONE

		Q.tà	capacità
B1	tramogge 40mc	1	160mc
B2	vagli 2 piani con lavaggio	1	200t/h
B3	idroseparatori	1	Ø7000
B4	gruppi di ciclonatura e disidratazione	1	–
B5	trattamento acque in circuito chiuso	–	1400mc/h
B6	filtropresse fanghi 40ton/h	2	120ton/h

NOTE GENERALI

LEGENDA

IMPIANTO ELETTRICO

- Forza motrice m.t./b.t. tubazione in pvc
- Allacciamento forza motrice
- Pozzetto di ispezione:
  - 60x60 o 40x40 in calcestruzzo carrabili
  - 25x25 in PVC a ridosso dei fabbricati

IMPIANTO ILLUMINAZIONE

- Armatura stradale con lampada SAP150W
- su palo (per illuminazione di sicurezza) su palo in AcZn h.f.t. 10m
- Torre faro 12x SAP400W ft 30mt
- Pozzetto di ispezione in calcestruzzo con chiusino carrabile in ghisa sferoidale
- Proiettore a parete con lampada SAP 400 W
- Quadro elettrico di disribuzione

CIRCUITO DATI

- Circuito dati
- Lettore badge
- Telecamera videosorveglianza mobile, fissata agli edifici e con collegamento diretto agli stessi
- Lettore ottico targhe

MESSA A TERRA

- Treccia di messa a terra (prevedere n.2 puntazze per ogni prefabbricato)
- Allacciamento messa a terra
- Pozzetti con dispersore in Acciaio Zincato a Croce 50x50x5mm Lunghezza 1,5m
- Pozzetto di ispezione in calcestruzzo con chiusino carrabile in ghisa sferoidale

RETE ANTINCENDIO

- Centrale di accumulo e sollevamento rete antincendio
- Tubazione in polietilene ad alta densita' ø 110/90 mm per impiego in zona carrabile
- Idrante sottosuolo uni 45
- Pozzetto prefabbricato 100x100
- Pozzetto con dispositivo di scarico
- Pozzetto con dispositivo di sfiato

IMPIANTO TELEFONICO

- Allacciamento pubblica utenza telefonica
- Rete telefonica – 2 TUBI PVC ø125mm
- Pozzetto telefonia
- Cabina telefonica
- Armadietto telefonia 200x100 cm

CONI DI LUCE

R = 10 mt LAMPIONI h 10 mt A SINGOLO SBRACCIO SAP150W – 15 lux
R = 50 mt TORRI FARO – 15 lux

NOTA BENE:

Per i dettagli relativi alle reti impiantistiche vedere tavole dedicate

Stretto di Messina

Concessionaria per la progettazione, realizzazione e gestione del collegamento stabile tra la Sicilia e il Continente
Organismo di Diritto pubblico
(Legge n° 1158 del 17 dicembre 1971, modificata dal D.Lgs. n° 114 del 24 aprile 2003)

EurolinK

PONTE SULLO STRETTO DI MESSINA

PROGETTO DEFINITIVO

ALTERNATIVA AI SITI DI DEPOSITO

(Richiesta CTVA del 22/12/2011 Prot. CTVA/2011/453 e del 16/03/2012 Prot. CTVA/2012/1012

EUROLINK S.C.p.A.
IMPREGILO S.p.A. (Mandataria)
SOCIETA' ITALIANA PER CONDOTTE D'ACQUA S.p.A. (Mandante)
COOPERATIVA MURATORI E CEMENTISTI - C.M.C. di Ravenna Soc. Coop. a.r.l. (Mandante)
SACYR S.A.U. (Mandante)
ISHIKAWAJIMA - HARIMA HEAVY INDUSTRIES CO. Ltd. (Mandante)
A.C.I. S.C.P.A. - CONSORZIO STABILE (Mandante)

Firmato digitalmente ai sensi dell'Art. 21 del D.Lgs. 82/2005

IL PROGETTISTA	IL CONTRAENTE GENERALE	STRETTO DI MESSINA	STRETTO DI MESSINA
EurolinK Dott. Ing. E. Pagani Ordine Ingegneri Milano n° 15408	Project Manager (Ing. P.P. Marcheselli)	Direttore Generale e RUP Validazione (Ing. G. Fiammenghi)	Amministratore Delegato (Dott. P. Ciucci)

COLLEGAMENTI VERSANTE SICILIA

CANTIERI
OPERATIVI – LOGISTICI
CANTIERI OPERATIVI

CZV0753_F0

SIB – Integrazione siti di deposito alternativi – Impianti elettrici – Planimetria

CODICE: C G 0 0 0 0 P P Z V S C Z C 3 C O 1 3 0 0 0 0 0 3 F0 — SCALA: 1:300

REV.	DATA	DESCRIZIONE	REDATTO	VERIFICATO	APPROVATO
F0	31/05/2012	EMISSIONE FINALE	ORIFINO	FARINA	PAGANI

NOME DEL FILE: CZV0753_F0.dwg