

1. CARTA GEOMORFOLOGICA
2. DETTAGLIO DEL PIANO STRALCIO DI BACINO PER L'ASSETTO IDROGEOLOGICO (P.A.I.)
CARTA DELLA PERICOLOSITA' E DEL RISCHIO GEOMORFOLOGICO (STRALCIO)
3. DETTAGLIO DEL PIANO STRALCIO DI BACINO PER L'ASSETTO IDROGEOLOGICO (P.A.I.)
CARTA DEL RISCHIO IDRAULICO PER FENOMENI DI ESONDAZIONE (STRALCIO)

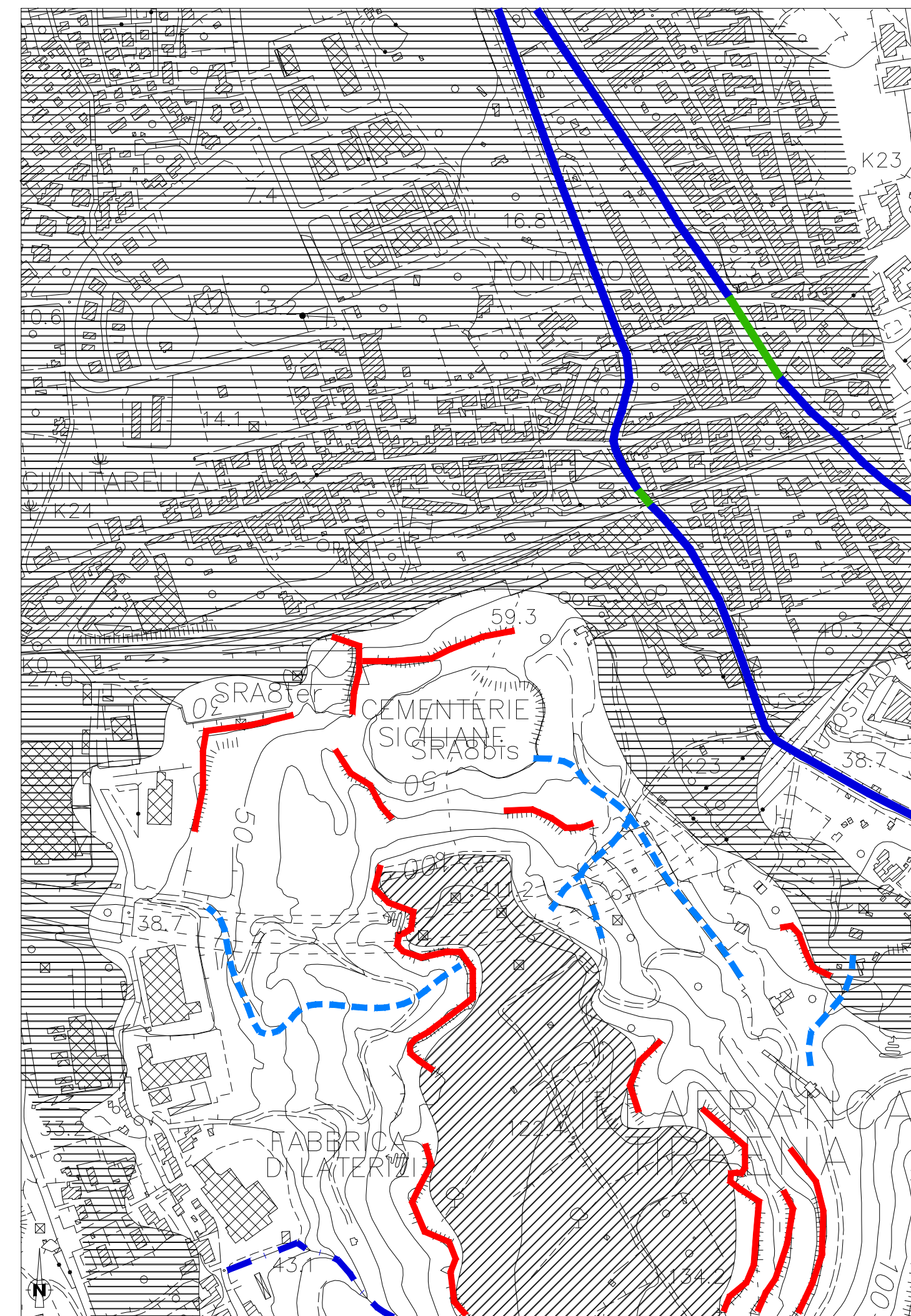

1 - CARTA GEOMORFOLOGICA
SCALA 1:5.000

- Aree pianeggianti, talora terrazzate, coperte da depositi alluvionali.
- Aree semipianeggianti o a debole pendenza parzialmente coperte da terrazzi marini.
- Orlo di scarpato.
- Alveo arginato e/o imbrigliato.
- Alveo tombinato.
- Alveo con tendenza all'approfondimento.
- Linea di ruscellamento preferenziale.
- Aree interessate da ruscellamento diffuso.
- Area di cava.
- Limiti dell'abbancamento.

NOTE:
Non si sono riscontrati processi geomorfici in atto da potere coinvolgere il sito in argomento.

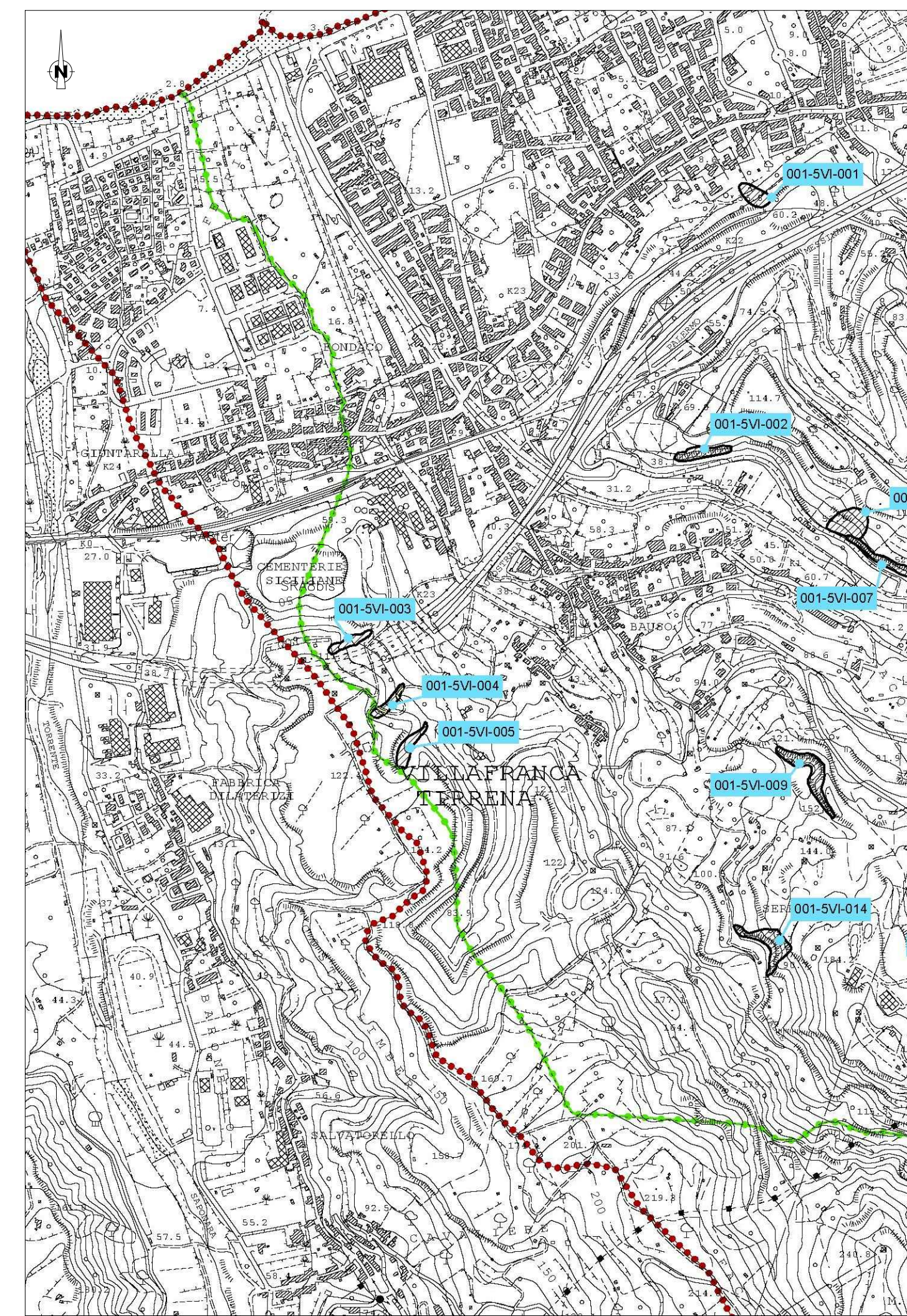

Regione Siciliana
Assessorato Territorio e Ambiente
Dipartimento Territorio e Ambiente
Servizio "SISTEMI DEL TERRITORIO E OPERE DEL SUOLO"

Piano Stralcio di Bacino per l'Assetto Idrogeologico (P.A.I.)
Area territoriale tra Capo Peloro e il bacino del torrente Saponara (001)

CARTA DELLA PERICOLOSITA' E DEL RISCHIO GEOMORFOLOGICO N° 04
MESSINA - SRA8ter - FRA NICETO - FRA TERRENA
Scala 1:10.000

- LEGENDA**
- LIVELLI DI PERICOLOSITA'**
- P0 basso
 - P1 moderato
 - P2 medio
 - P3 elevato
 - P4 molto elevato
 - Sito d'attenuazione
- LIVELLI DI RISCHIO**
- R1 moderato
 - R2 medio
 - R3 elevato
 - R4 molto elevato

DISSESTI

| Scala | Tipologia | Attività | Pericolosità | Rischio |
|------------|---------------------------------|----------|--------------|----------|
| 001-SV-003 | deformazione superficiale lenta | attivo | moderata | nullo |
| 001-SV-004 | deformazione superficiale lenta | attivo | moderata | moderato |
| 001-SV-005 | deformazione superficiale lenta | attivo | moderata | nullo |

2 - DETTAGLIO DEL PIANO STRALCIO DI BACINO PER L'ASSETTO IDROGEOLOGICO (P.A.I.)
SCALA 1:10.000

NOTE:
Non si riscontrano aree in dissesto che possano interessare il sito in argomento.

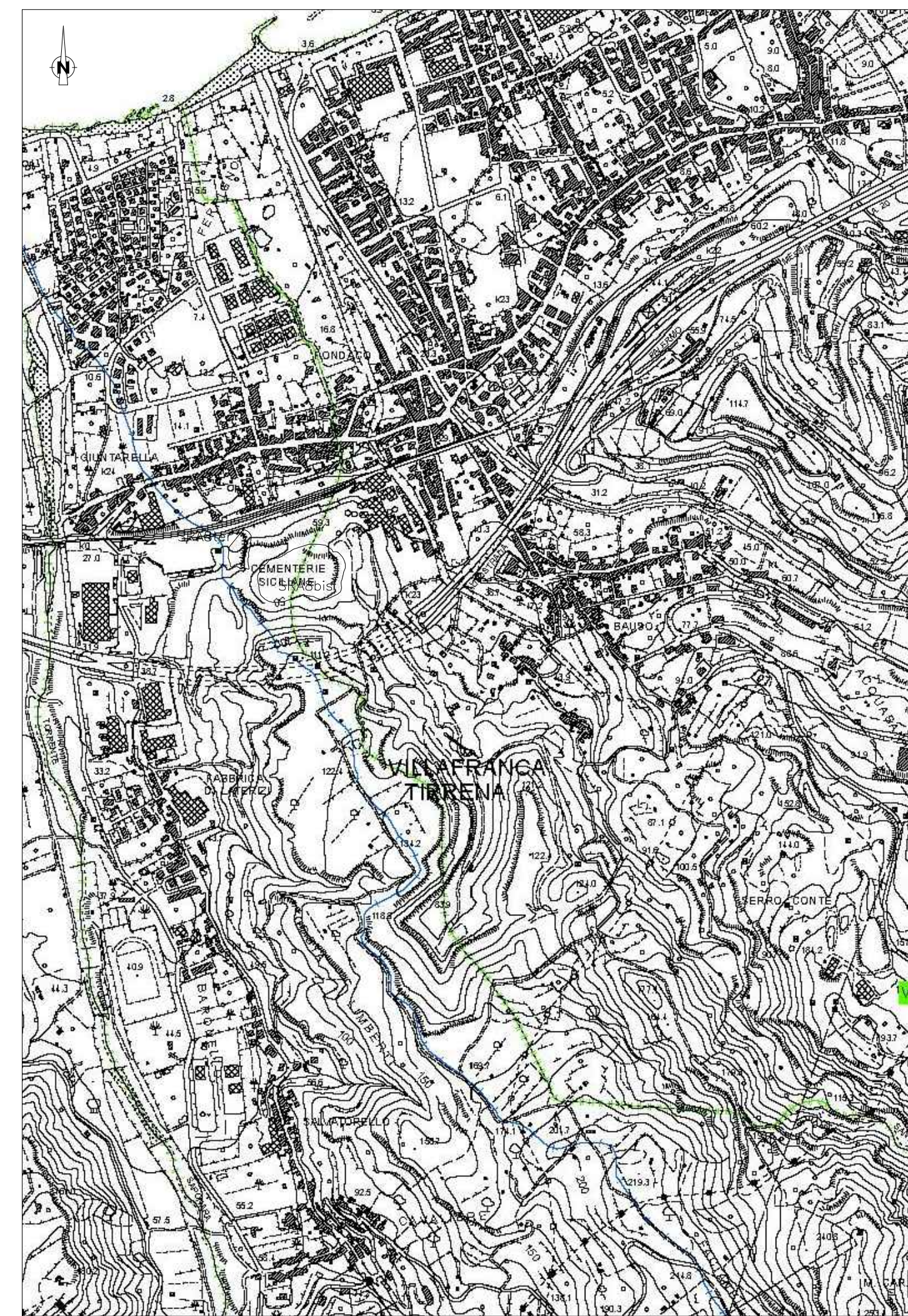

REPUBBLICA ITALIANA

Regione Siciliana
Assessorato Territorio e Ambiente
Dipartimento Territorio e Ambiente
Servizio "SISTEMI DEL TERRITORIO E OPERE DEL SUOLO"

Piano Stralcio di Bacino per l'Assetto Idrogeologico (P.A.I.)
Bacino idrografico del Torrente Saponara (002)
Area territoriale tra i bacini T.te Saponara e Fra Niceto (003)

CARTA DELLA PERICOLOSITA' IDRAULICA PER FENOMENI DI ESONDAZIONE N° 03
MESSINA - SRA8ter - FRA NICETO - FRA TERRENA
Scala 1:10.000

- LEGENDA**
- P1 Pericolosità bassa
 - P2 Pericolosità moderata
 - P3 Pericolosità elevata
 - Sito d'attenuazione
- RISCHIO IDRAULICO**

NOTE:
Non si segnala la presenza di aree a rischio idraulico, per fenomeni di esondazione, che possano interessare il sito in argomento.

3 - DETTAGLIO DEL PIANO STRALCIO DI BACINO PER L'ASSETTO IDROGEOLOGICO (P.A.I.)
SCALA 1:10.000

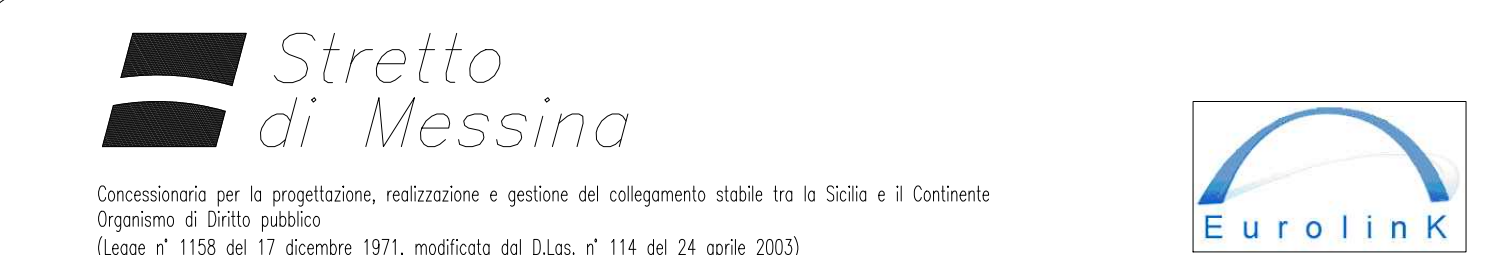

PONTE SULLO STRETTO DI MESSINA
PROGETTO DEFINITIVO
ALTERNATIVE AI SITI DI DEPOSITO
(Richieste CTV del 22/12/2011 Prot. CTV/2011/4534 e del 16/03/2012 Prot. CTV/2012/1012)

EUROLINK S.C.p.A.
IMPREGILO S.p.A.
SOCIETA' ITALIANA PER CONDOTTE D'ACQUA S.p.A.
COOPERATIVA MURATORI E CEMENTISTI - C.M.C. di Ravenna Soc. Coop. a.r.l.
SACYR S.A.U.
ISHKAWAJIMA - HARIMA HEAVY INDUSTRIES CO. LTD.
A.C.I. S.C.P.A. - CONSORZIO STABILE

| | | | |
|--|--|---|---|
| <p>IL PROGETTISTA</p> <p>PRO-GEOPRO Assessorato Territorio e Ambiente Prof. Ing. G. Tomasi Ordine Ingegneri Palermo n° 1229</p> | <p>IL CONTRAENTE GENERALE</p> <p>(Ing. P.P. Marcheselli)</p> | <p>STRETTO DI MESSINA DIRETTORE GENERALE (Ing. G. Tommaseggi)</p> | <p>STRETTO DI MESSINA AMMINISTRATORE DELEGATO (Dot. P. Gucci)</p> |
|--|--|---|---|

Firmato digitalmente ai sensi dell'Art. 21 del D.Lgs. 82/2005

COLLEGAMENTI VERSANTE SICILIA CANTIERI
SITI DI RECUPERO AMBIENTALE E PRODUZIONE INERTI
SITI RECUPERO AMBIENTALE
SRA8 bis E SRA8ter - RIFERIMENTI GEOMORFOLOGICI E INDICAZIONI DEL P.M.

| | |
|---|---|
| <p>CODICE</p> <p>C010100P0PZV S C Z C 4 S D 7 6 0 0 0 0 2 F 0</p> | <p>SCALA</p> <p>VARIE</p> |
| <p>REV. DATA</p> <p>FO 08/06/2012</p> | <p>DESCRIZIONE</p> <p>EMMISSIONE FINALE</p> |
| <p>REDAITTO</p> <p>M.GERBINO</p> | <p>VERIFICATO</p> <p>P.COSENZA</p> |
| <p>APPROVATO</p> <p>G.UMILITA</p> | |