

PLANIMETRIA DELL'AREA
SCALA 1:10000

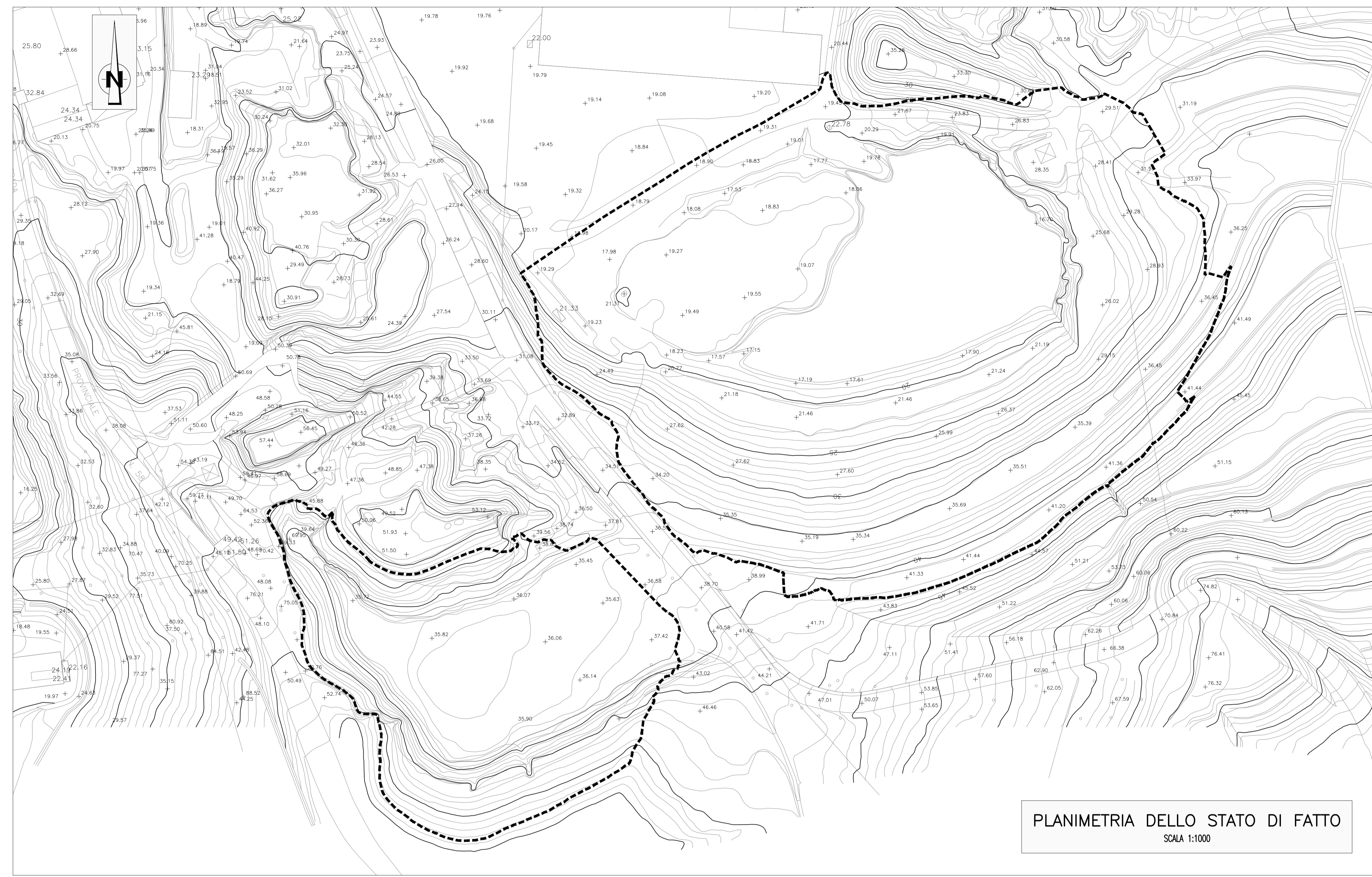

PLANIMETRIA DELLO STATO DI FATTO
SCALA 1:1000

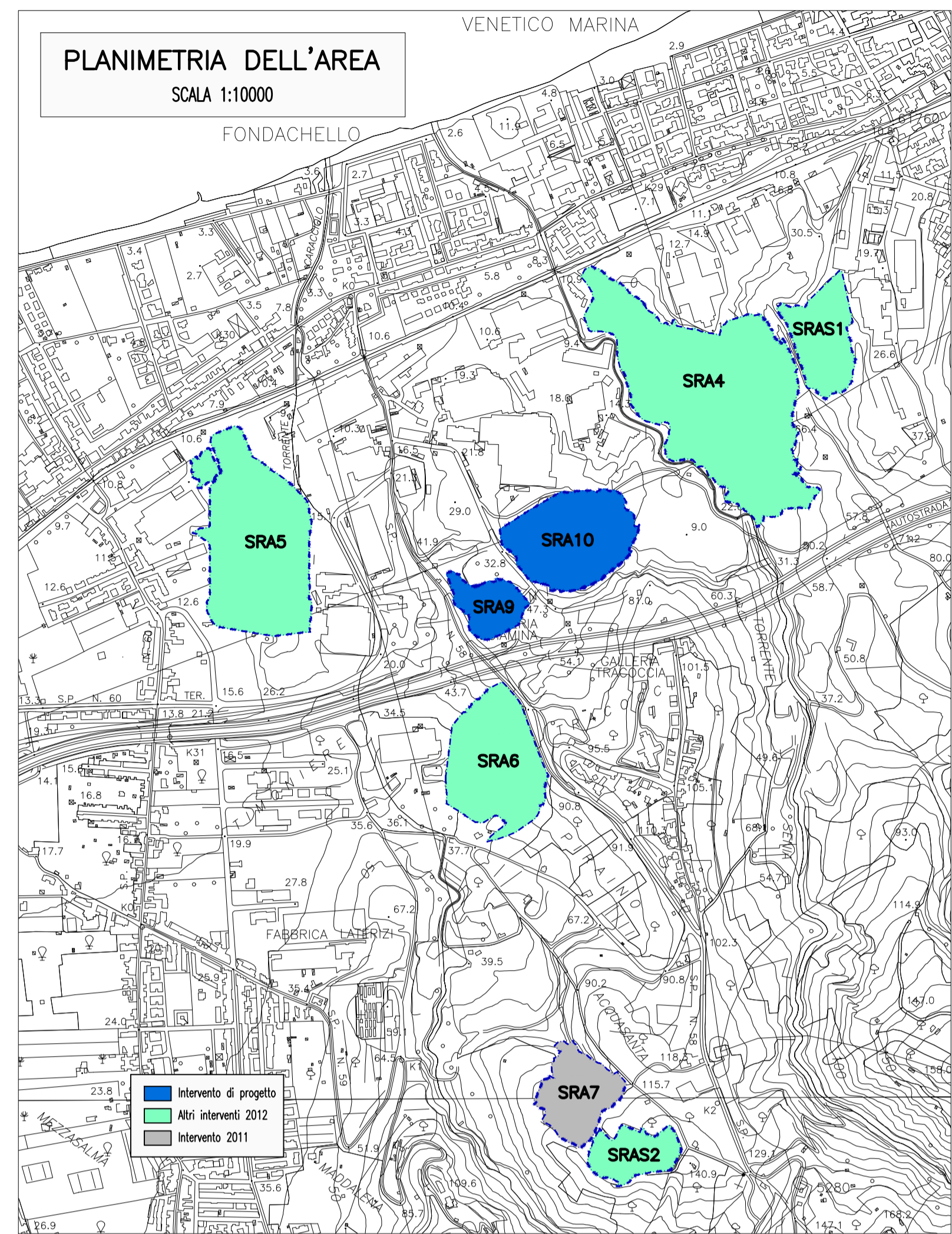
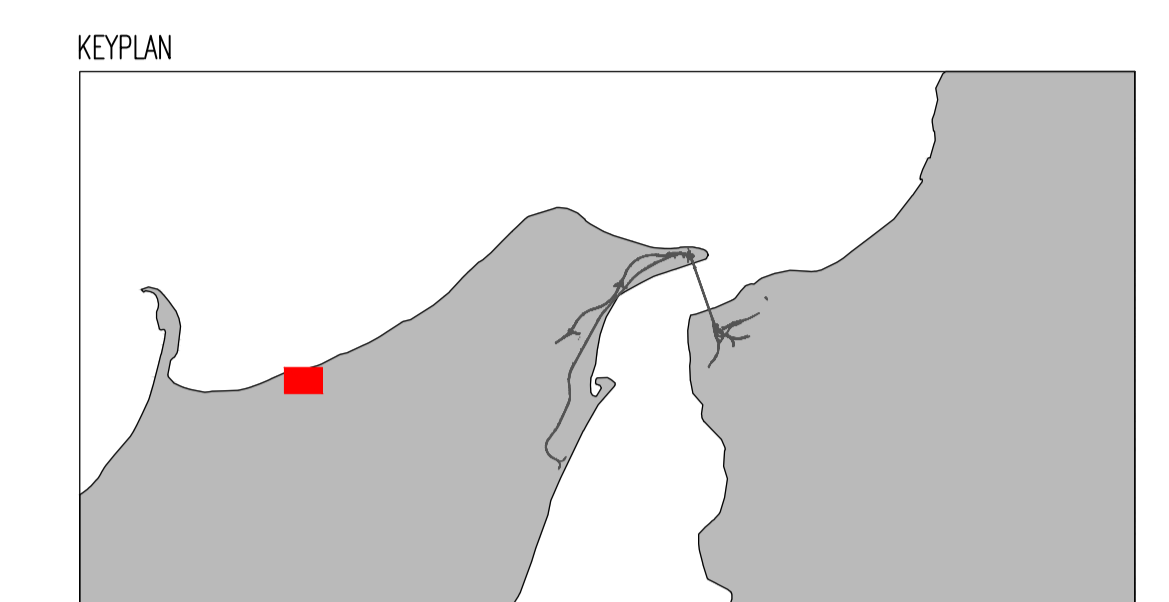

SRA9 VOLUME	MC. 135.000
SRA10 VOLUME	MC. 435.000

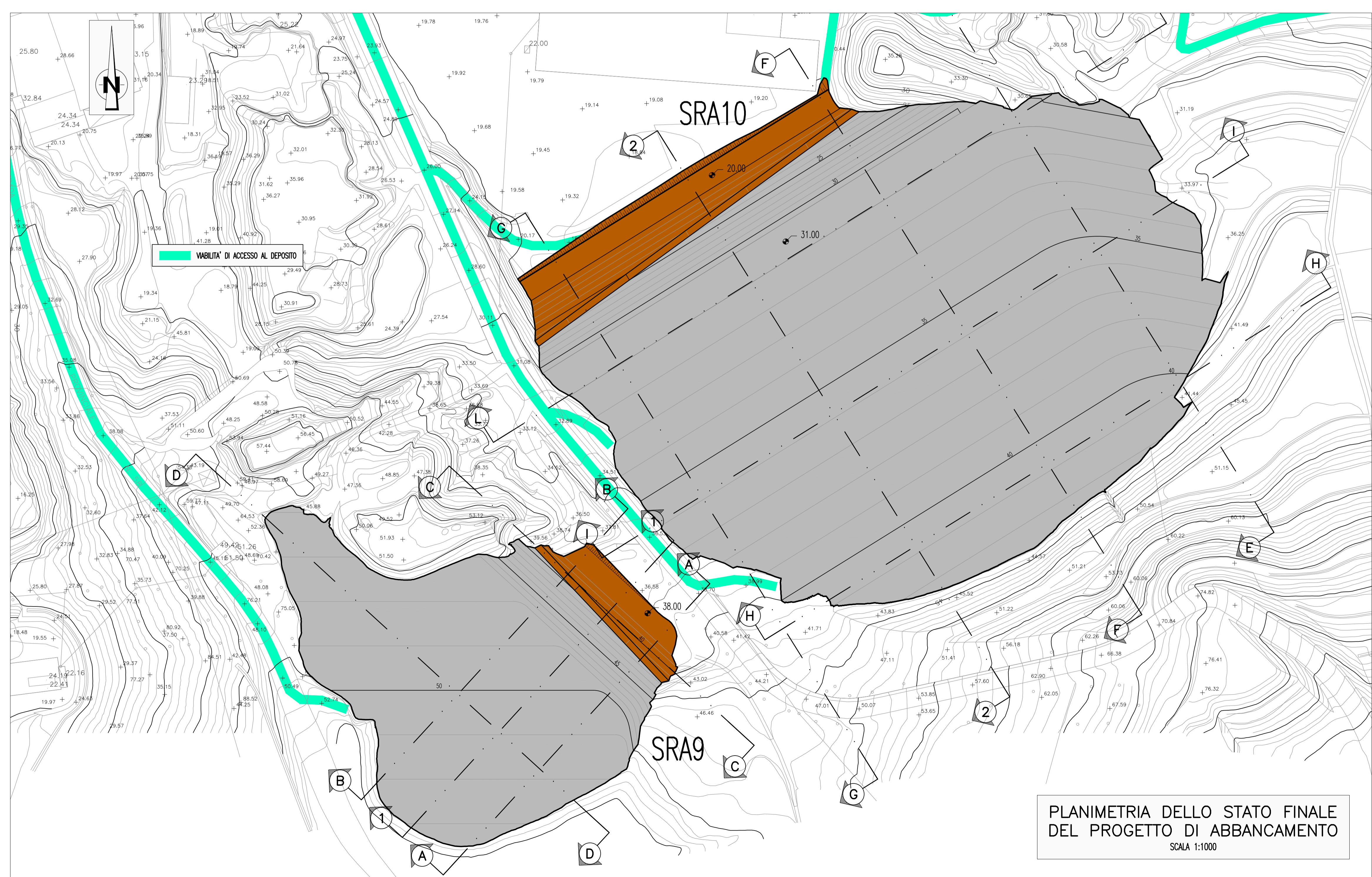

PLANIMETRIA DELLO STATO FINALE
DEL PROGETTO DI ABBANDONAMENTO
SCALA 1:1000

Stretto di Messina
Concessionario per la progettazione, realizzazione e gestione del collegamento stabile tra la Sicilia e il Continente (Legge n° 1158 del 17 dicembre 1971, modificata dal D.Lgs. n° 114 del 24 aprile 2003)

PONTE SULLO STRETTO DI MESSINA
 PROGETTO DEFINITIVO
 ALTERNATIVE AI SITI DI DEPOSITO
(Relazione CTV del 22/12/2011 Prot. CTV/2011/24534 e del 16/03/2012 Prot. CTV/2012/10172)

EUROLINK S.C.p.A.
 IMPREGILO S.p.A.
 SOCIETA' ITALIANA PER CONDOTTE D'ACQUA S.p.A.
 COOPERATIVA MURATORI E CEMENTISTI - C.M.C. di Ravenna Soc. Coop. a.r.l.
 SACR S.A.U.
 ISHIKAWAJIMA - HARIMA HEAVY INDUSTRIES CO. LTD.
 A.C.I. S.C.P.A. - CONSORZIO STABILE

IL PROGETTISTA PRO-GEO HHP <small>Prof. Ing. G. Imbriani Ordine Ingegneri Palermo n° 1222</small>	IL CONTRAENTE GENERALE <small>(Ing. P.P. Marcheselli)</small>	STRETTO DI MESSINA DIREZIONE GENERALE <small>(Ing. G. Fiammenghi)</small>	STRETTO DI MESSINA AMMINISTRATORE DELEGATO <small>(Gest. P. Gucci)</small>
--	--	---	--

Firmato digitalmente ai sensi dell'Art. 21 del D.Lgs. 82/2005

COLLEGAMENTI VERSANTE SICILIA **CZV0912_F0**
 CANTIERI
 SITI DI RECUPERO AMBIENTALE E PRODUZIONE INERTI
 SITI RECUPERO AMBIENTALE
 SRA9 E SRA10 - PLANIMETRIE DELLO STATO DI FATTO E DI PROGETTO

CODICE CIG00000P17VISCZC4SD85000001FO	SCALA 1:1000
REV. DATA F0 08/06/2012	DESCRIZIONE EMISSIONE FINALE
REDAITTO P.LIMILIA	VERIFICATO G.LIMILIA
APPROVATO	G.LIMILIA