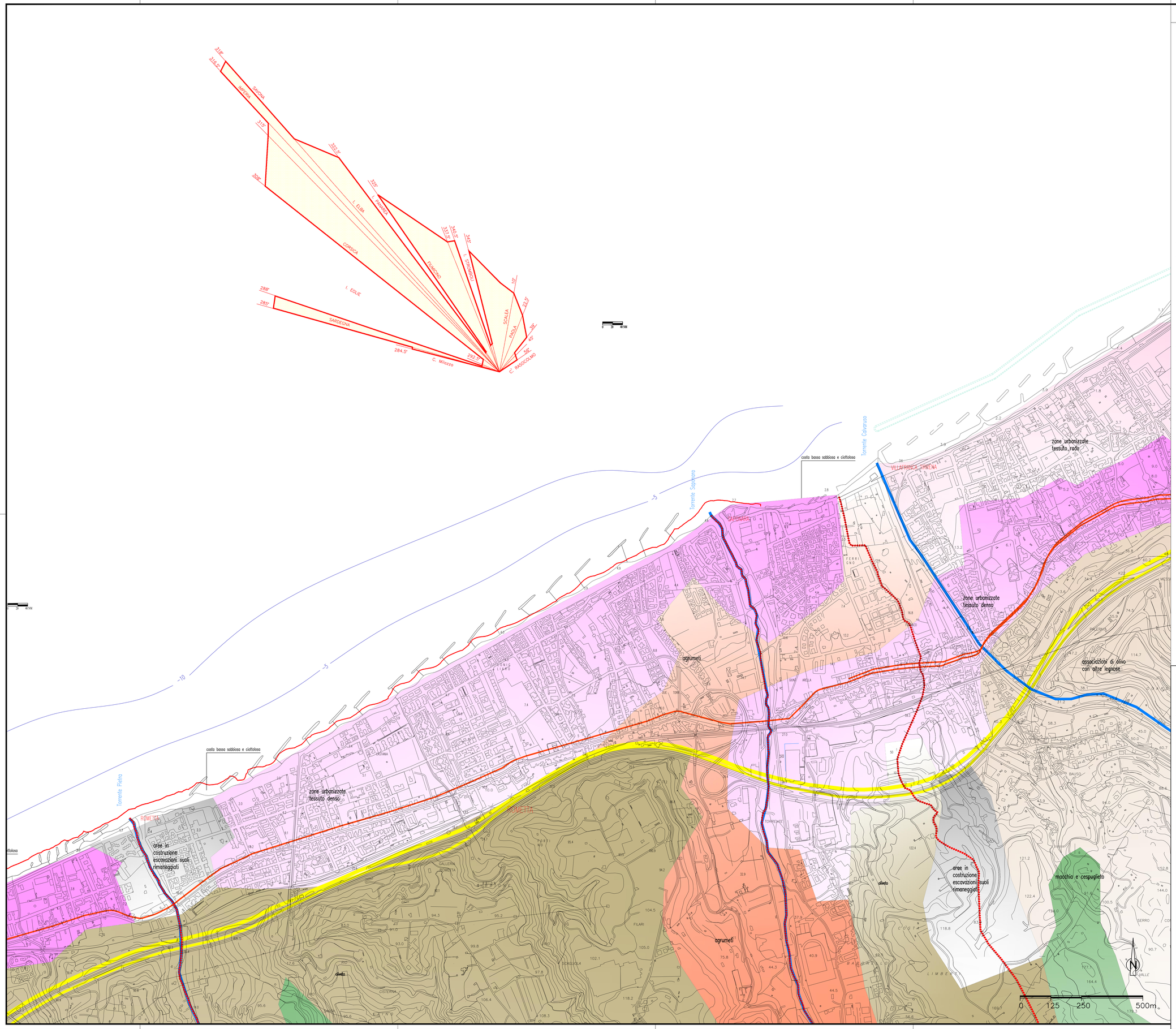

NOTE GENERALI

LEGENDA

- Confini Comunali
- Torrenti
- Autostrada A20 Messina-Palermo
- Strada Statale 113
- Progetto esistente Villafranca
- seminativo semplice irriguo arborato foraggere colture orticole
- zone urbanizzate tessuto denso
- zone urbanizzate tessuto rado
- aree in costruzione escavazioni suoli rimaneggiati
- agrumeti
- aree industriali
- macchia e cespuglieto
- oliveto
- aree estrattive
- associazioni di olivo con altre legnose
- linea di costa da rilievo topografico eseguito a febbraio 2012

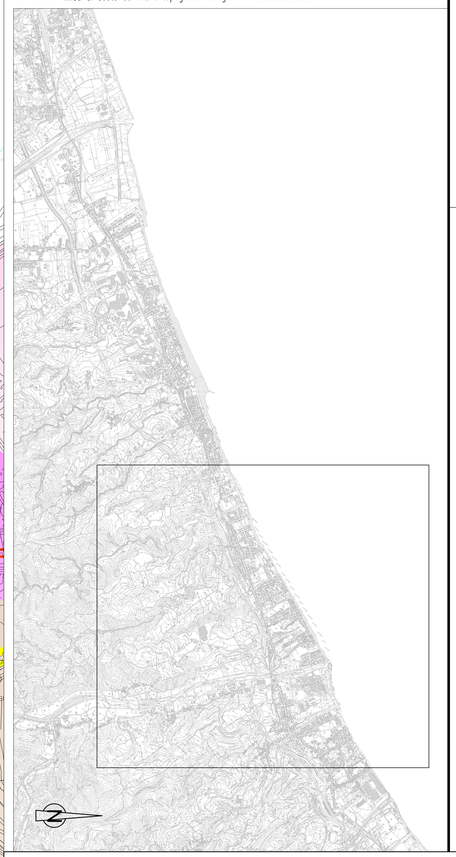

Stretto di Messina

Concessionaria per la progettazione, realizzazione e gestione del collegamento stabile tra la Sicilia e il Continente
Organismo di Diritto pubblico
(Legge n° 1158 del 17 dicembre 1971, modificato dal D.Lgs. n° 114 del 24 aprile 2003)

PONTE SULLO STRETTO DI MESSINA

PROGETTO DEFINITIVO

ALTERNATIVE AI SITI DI DEPOSITO

(Richieste CTVA del 22/12/2011 Prot. CTVA/2011/4534 e del 16/03/2012 Prot. CTVA/2012/1012)

EUROLINK S.C.p.A.
IMPREGILO S.p.A.
SOCIETA' ITALIANA PER CONDOTTE D'ACQUA S.p.A.
COOPERATIVA MURATORI E CEMENTISTI - C.M.C. di Ravenna Soc. Coop. a.r.l.
SACYR S.A.U.
ISHIKAWAJIMA - HARIMA HEAVY INDUSTRIES CO. Ltd.
A.C.I. S.C.P.A. - CONSORZIO STABILE

IL PROGETTISTA	IL CONTRAENTE GENERALE	STRETTO DI MESSINA DIRETTORE GENERALE	STRETTO DI MESSINA AMMINISTRATORE DELEGATO
(Ing. E. Pagoni) Ordine Ingegneri Prov. Milano n° 15408	(Ing. P.P. Marcheselli)	(Ing. G. Fiammenghi)	(Dott. P. Ciucci)

Firmato digitalmente ai sensi dell'Art. 21 del D.Lgs. 82/2005

COLLEGAMENTI VERSANTE SICILIA

CZV0951_F0

CANTIERI

RIPASCIMENTO

PLANIMETRIA GENERALE E SCHEMI GRAFICI

CARTOGRAFIA STATO ATTUALE – LITORALE DA ROMETTA A VILLAFRANCA TIRRENA

CODICE: C G 0 0 0 0 P P 5 V S C Z C 3 C O 1 6 0 0 0 0 0 0 2 F0

SCALA: 1:5.000

REV.	DATA	DESCRIZIONE	REDATTO	VERIFICATO	APPROVATO
F0	31/05/2012	EMISSIONE DEFINITIVA	S.B.D'AMICO	D.RIGOGLIOSO	F.GIORDANO

NOME DEL FILE: CZV0951.dwg