

LOCALE DESTINATO AL GRUPPO DI POMPAGGIO
ANTINCENDIO E PRESA A MARE

- LEGENDA
- 1 GRUPPO DI PRESSURIZZAZIONE
 - 2 GRIGLIA DI IMMISSIONE ARIA
 - 3 GRIGLIA DI ESPULSIONE ARIA
 - 4 BOCCA DI LUPPO
 - 5 SERBATOIO PER POMPA DI COMPENSAZIONE
 - 6 BOTOLA
 - 7 TUBAZIONE DI ALIMENTAZIONE DN 350
 - 8 CONDOTTA DI ASPRAZIONE DN 200
 - 9 POZZETTO PER LO SCARICO DI FONDO
 - 10 TUBAZIONE DI SCARICO FUMI DI COMBUSTIONE
- (DOTATO DI POMPE DI RILANCIO COLLEGATE ALLA RETE ACQUE NERE)

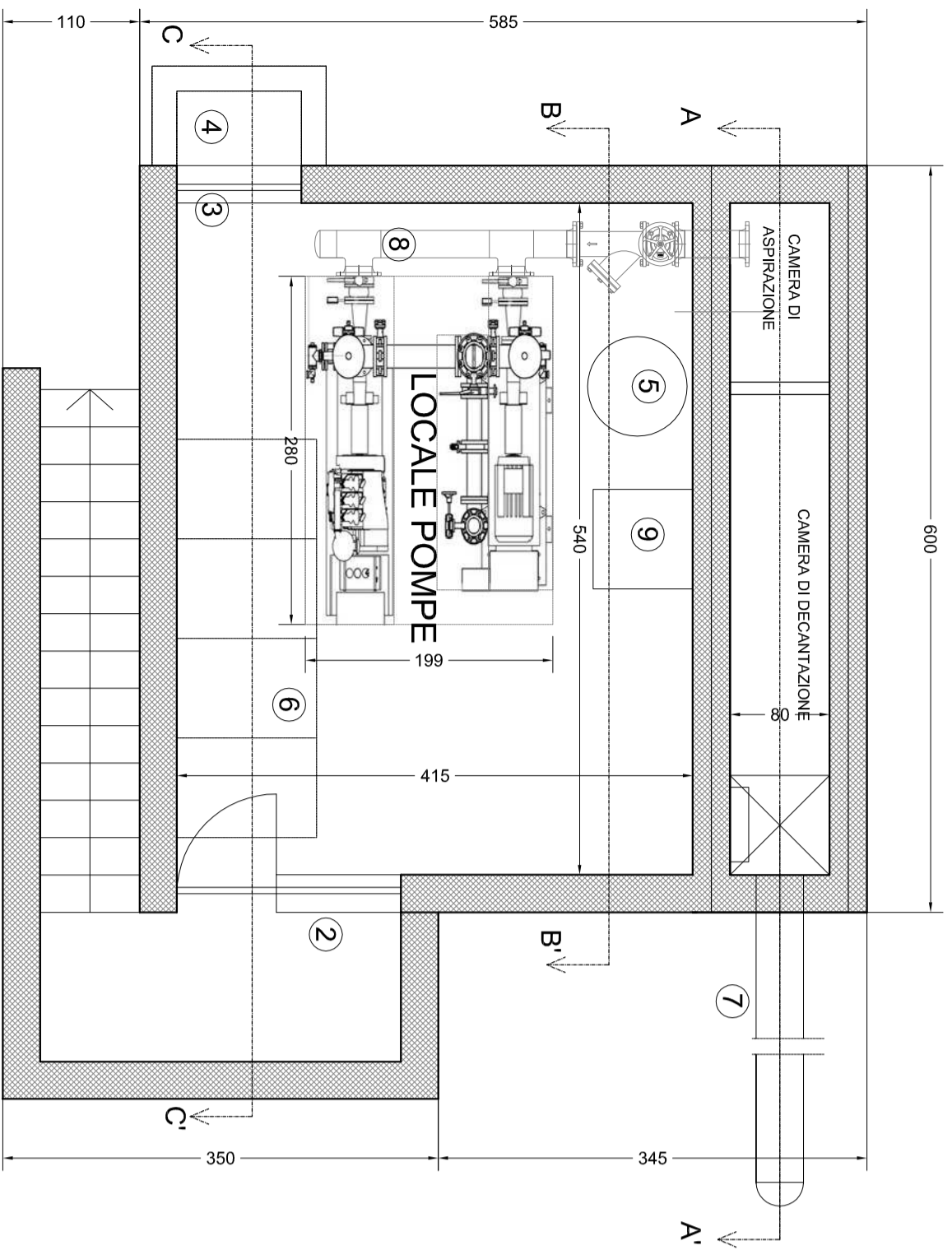

PIANTA

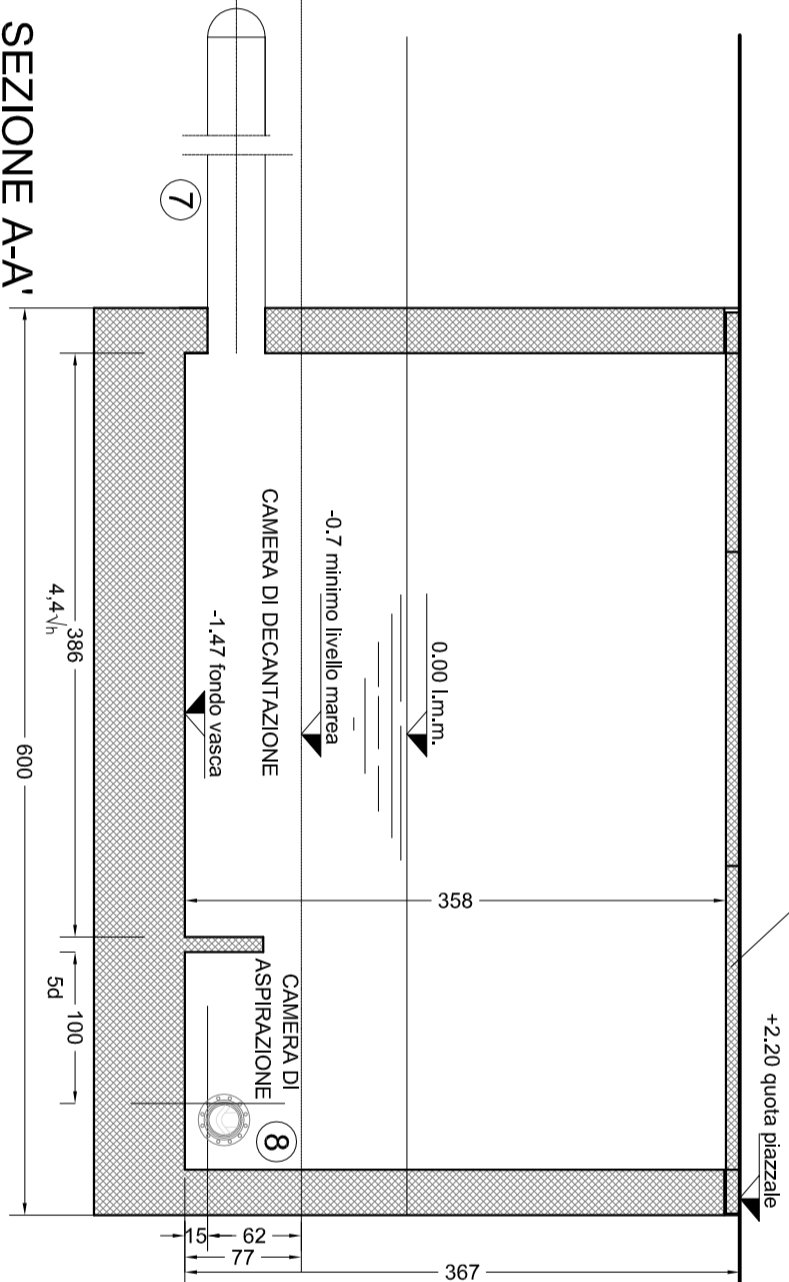

SEZIONE A-A'

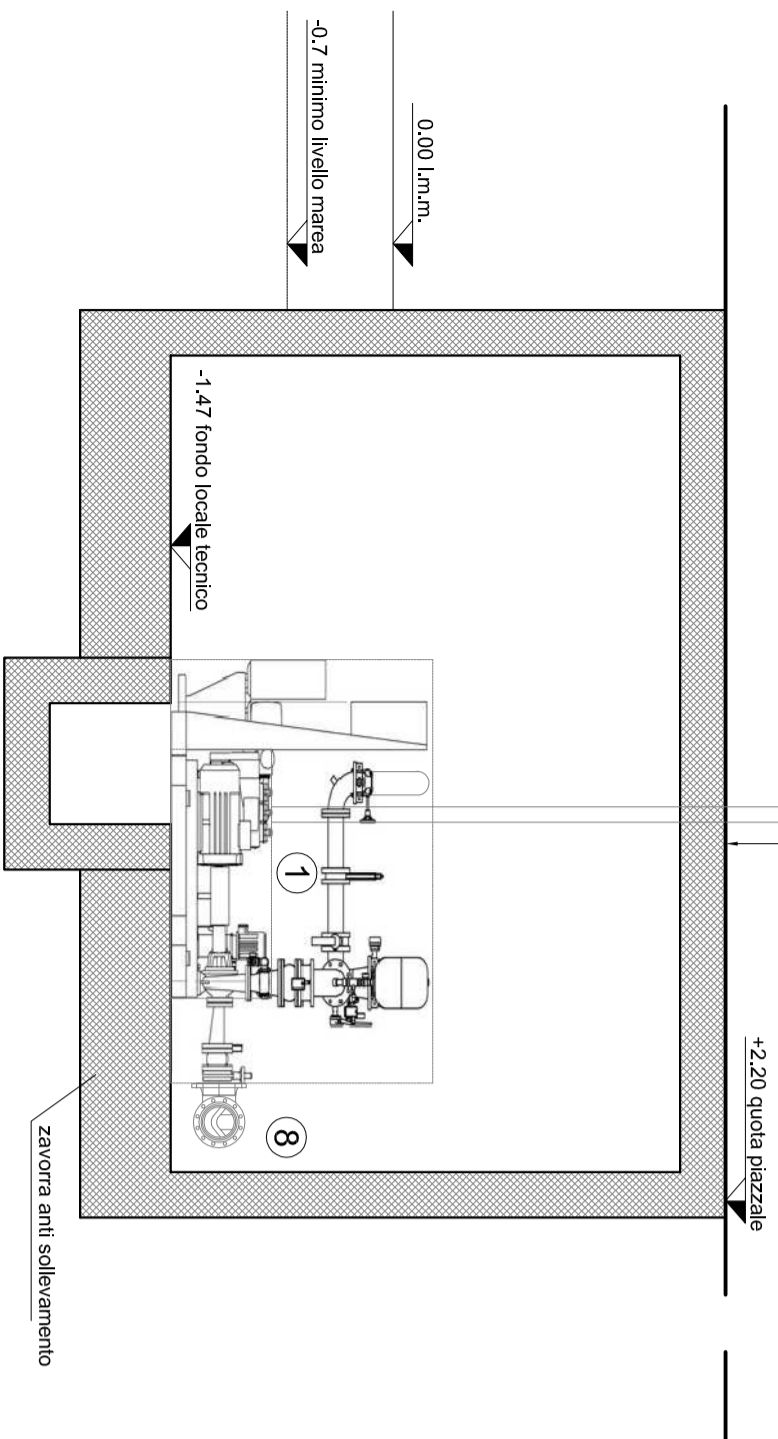

SEZIONE B-B'

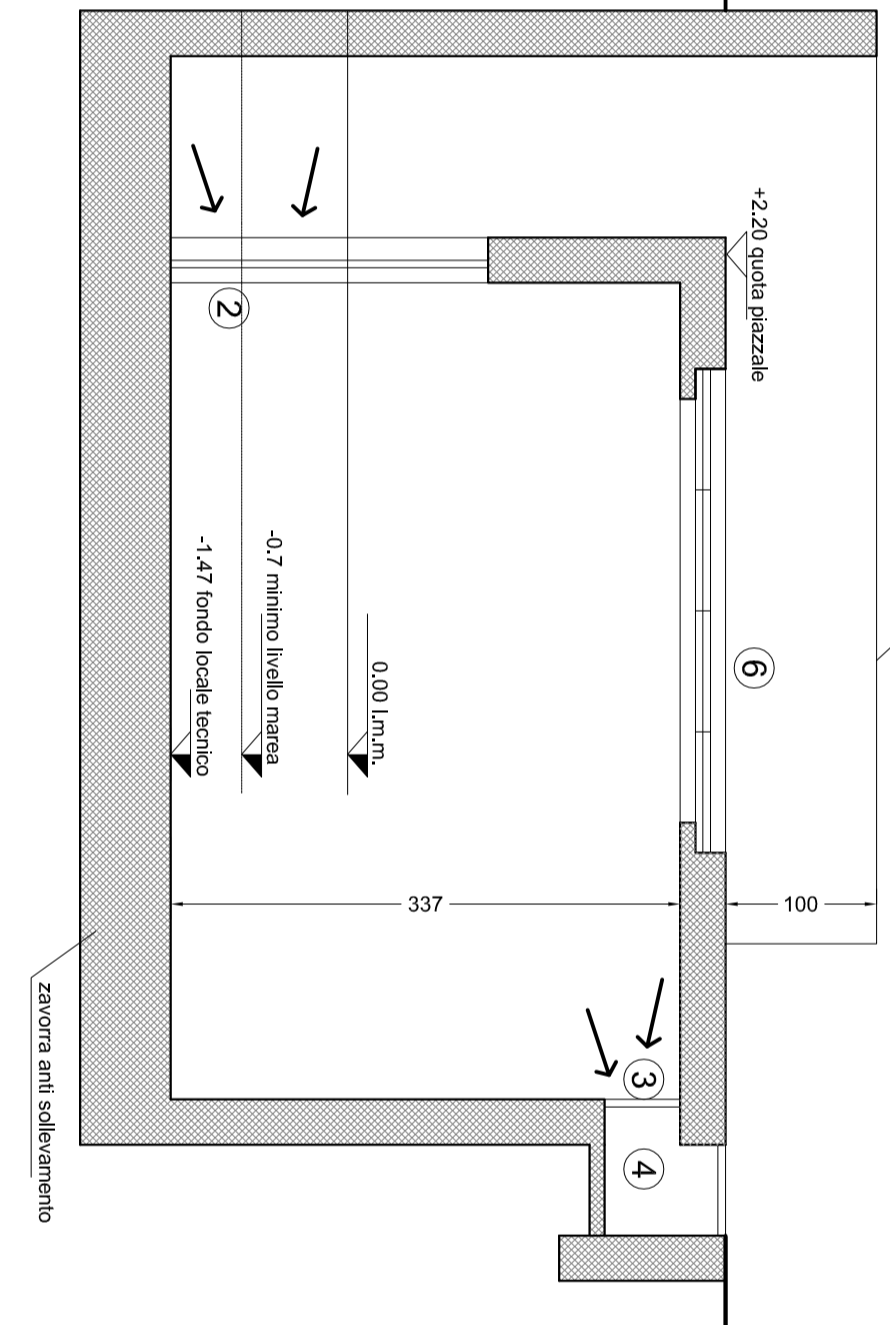

SEZIONE C-C'

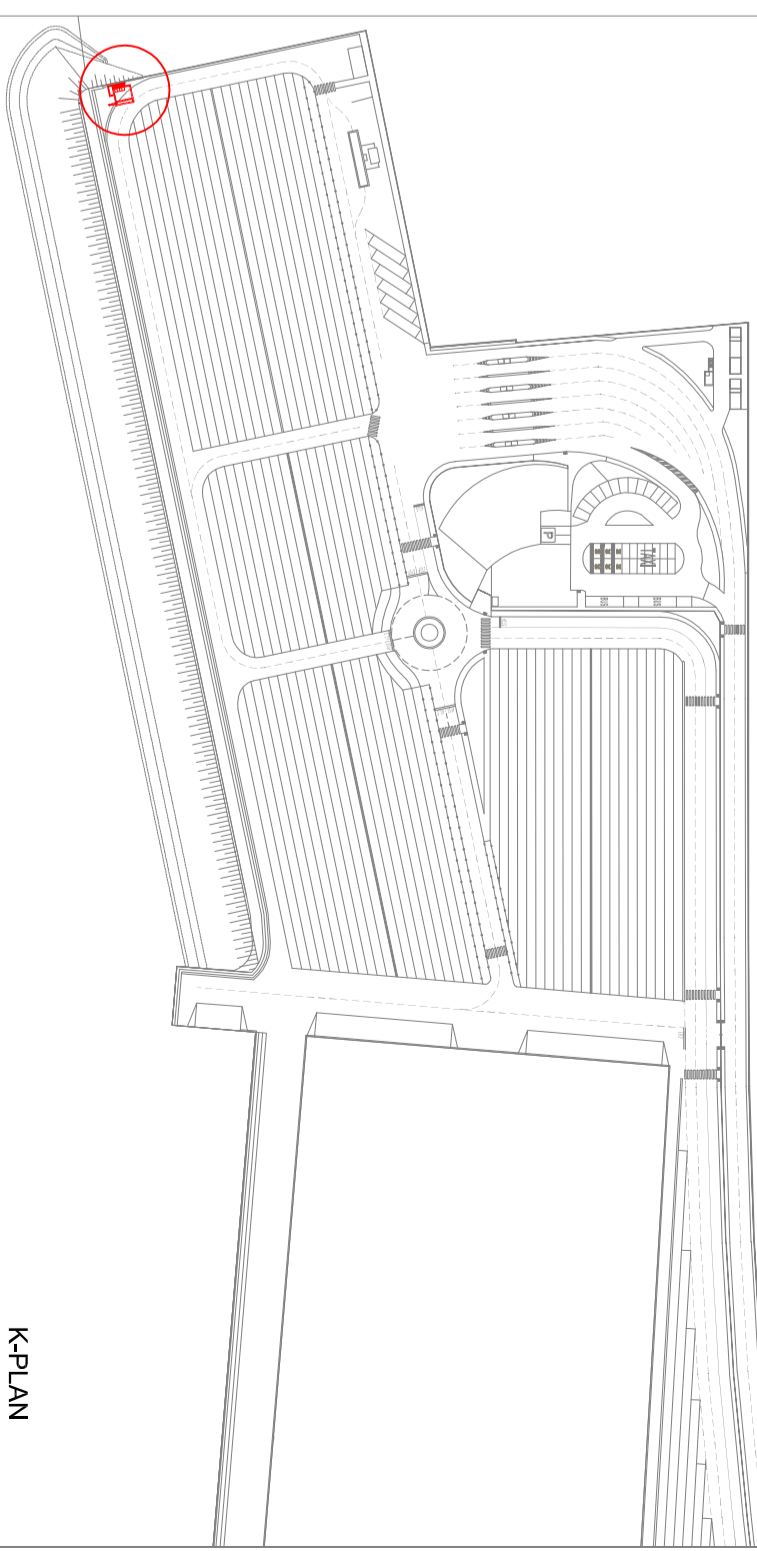

K-PLAN

COMUNE DI MESSINA - PROCEDURA APERTA, AI SENSI DELL'ART. 53 COMMA 2 LETTERA C) DEL D.LGS. 163/06 E S.M.I. PER L'AFFIDAMENTO DELLA PROGETTAZIONE E COSTRUZIONE DEI LAVORI INERENTI LA PIATTAFORMA LOGISTICA INERMODALE DI TREMESTIERI CON ANNESSO SCALO PORTUALE - 1° STRALCIO FUNZIONALE - € 80.000.000,00 - O.P.C.M. 3721/08 - CIG. 0429752291. Opera inserita nell'elenco di cui all'art. 1 dell'O.P.C.M. 3633 del 2007

PROGETTO DEFINITIVO

(Redatto ai sensi dell'art.25 del D.P.R. n. 554/99 e ai sensi dell'art.8 del Disciplinare di Gara)

PROPRONTE: SIGENCO S.p.A.



ELABORATO: D40	TITOLO: GRUPPO DI POMPAGGIO ANTINCENDIO E PRESA A MARE	SCALA: 1:50	DATA: MAGGIO 2010
----------------	--	-------------	-------------------

PROGETTISTI:

INTERPROGETTI

INTERPROGETTI S.r.l.

Ing. Marco PITTORI

Ing. Sergio PITTORI

collaboratori:

Ing. Pina MONTI, Ing. Silvia POTENA

Ing. Andrea PAGNINI, Ing. Giulia ZANZI

Ing. Christian SFERRA

arch. Francesca Romana MONASS

geom. Alessandro MARCHESELLA

CONSULENTI:

Consulenza geotecnica:

Prof. Ing. Giuseppe SCARPELLI

Dipartimento F.I.M.E.T.

dell'Università Politecnica

delle Marche

Consulenza opere idrauliche

e modellazione fisica delle opere:

Prof. Ing. Pientugi AMINNI

Dipartimento di Ingegneria civile

e ambientale dell'Università di Firenze

Prof. Ing. Enio PARIS

Dipartimento di Ingegneria civile

e ambientale dell'Università di Firenze

Consulenza ambientale:

Prof.ssa Angela POLETTI

Dipartimento di architettura

e pianificazione del Politecnico di Milano

Consulenza impiantistica:

NEOS Engineering

Ing. Emiliano GUCCI

RESPONSABILE DEL PROCEDIMENTO:

Dot. Ing. Francesco DI SARCINA

RESPONSABILE DELL'INTEGRAZIONE FRA LE VARIE PRESTAZIONI SPECIALISTICHE:

Ing. Marco PITTORI

Rev. n°	DESCRIZIONE	DATA	DISEGNATO	APPROVATO
00	Emissione	Mag.10	Ing. S. Putena	Ing. M. Pittori
Doc.: 1534				
Via di Priscilla, 116 - 00199 ROMA - Tel. 0686200297 fax. 0686200298				
Email: INFO@INTERPROGETTI.NET				
Società certificata ISO 9001:2008 Certificato n° 214513				

