

SERBATOIO DI ACCUMULO ACQUA POTABILE E
LOCALE DESTINATO AL GRUPPO DI POMPAGGIO

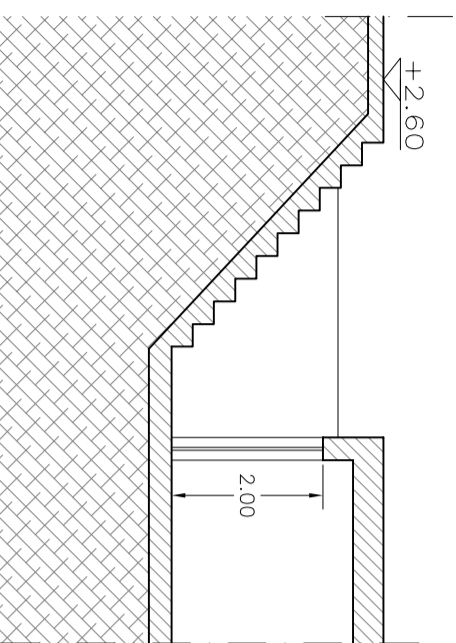

- LEGENDA**
- 1 GRUPPO DI PRESSURIZZAZIONE
 - 2 SARACINESCA IN GHISA
 - 3 DN160 IN ACCIAIO INOX
 - 4 DN100 IN PEAD PN10
 - 5 POZZETTO PER LO SCARICO DI FONDO (DOTTO DI POMPE DI RILANCIO COLLEGATE ALLA RETE ACQUE NERE)
 - 6 ADDUZIONE RETE ACQUA POTABILE
 - 7 BOTTOLA
 - 8 TUBO TROPPO PIENO (COLLEGATO ALLA RETE ACQUE BIANCHE)
 - 9 SUGHERUOLA
 - 10 ISPEZIONE SERBATOIO
 - 11 VENTILAZIONE LOCALE TECNICO

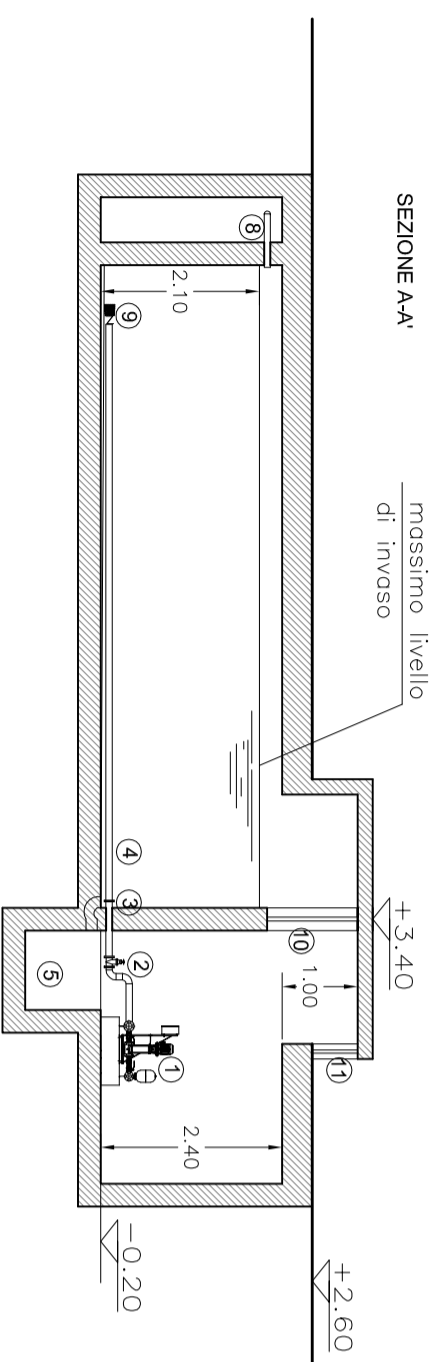
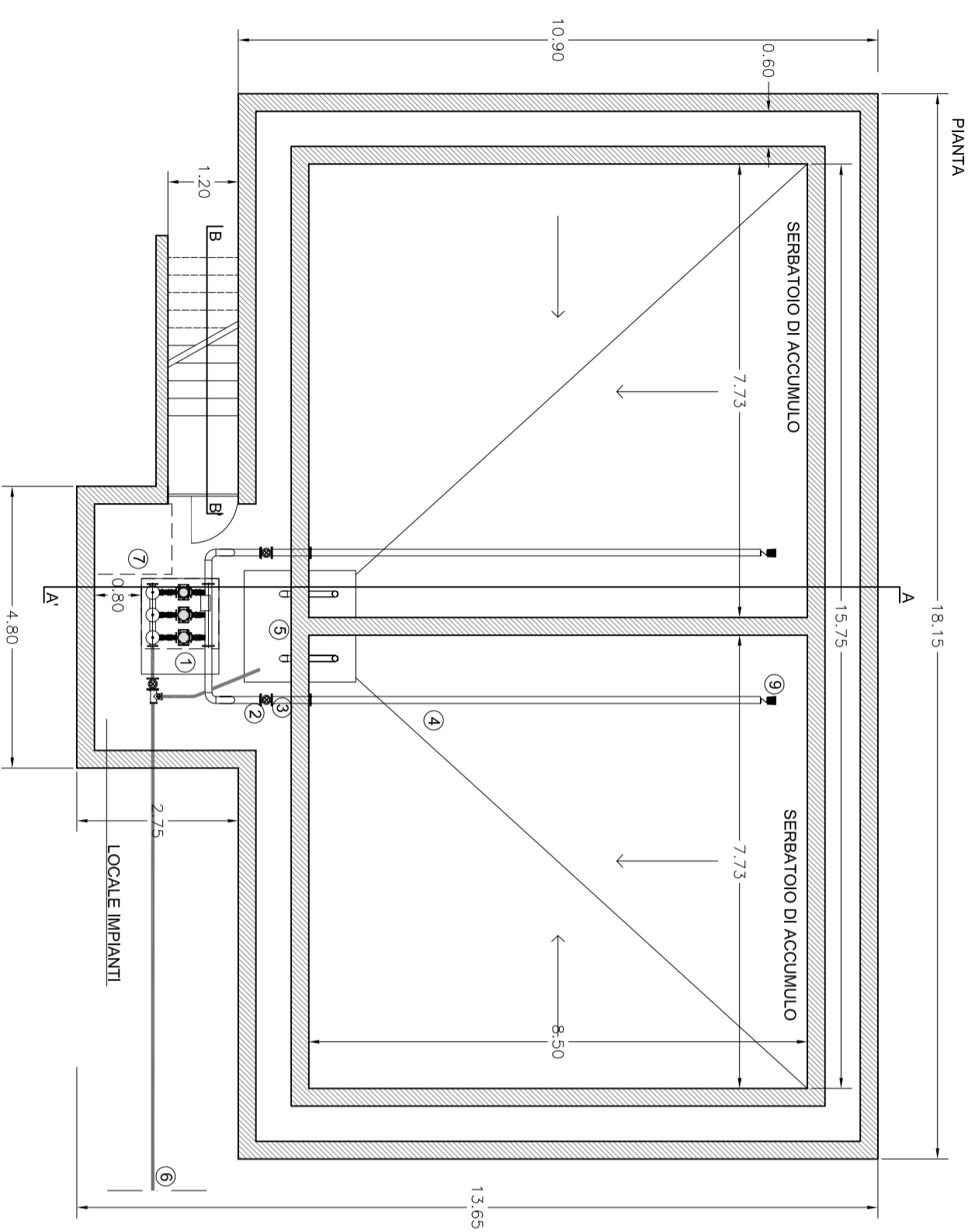
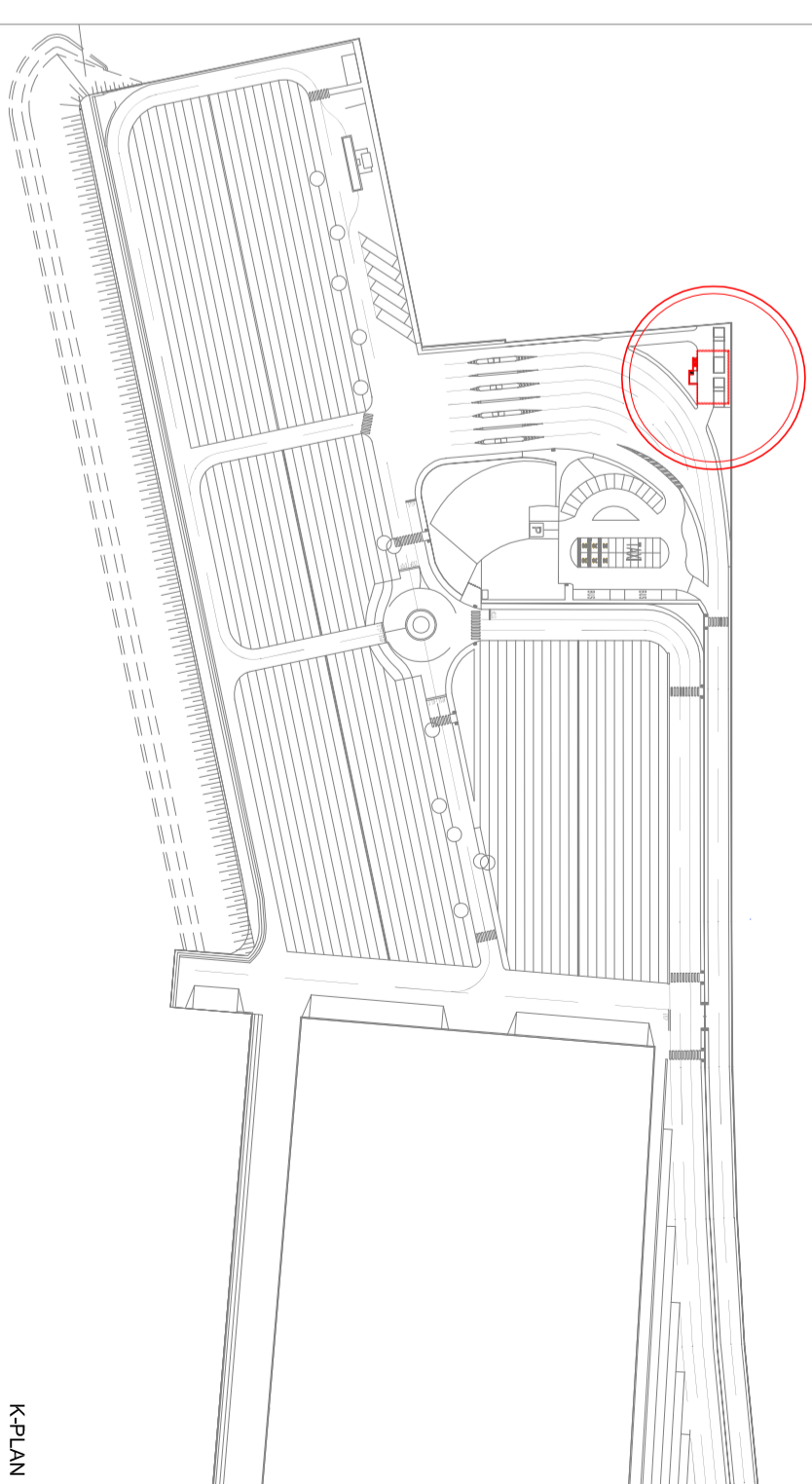

COMUNE DI MESSINA - PROCEDURA APERTA, AI SENSI DELL'ART. 53 COMMA 2 LETTERA C) DEL D.LGS. 163/06 E S.M.I. PER L'AFFIDAMENTO DELLA PROGETTAZIONE E COSTRUZIONE DEI LAVORI INERENTI LA PIATTAFORMA LOGISTICA INTERMODALE DI TREMESTIERI CON ANNESSO SCALO PORTUALE - 1° STRALCIO FUNZIONALE - € 80.000.000,00 - O.P.C.M. 3721/08 - CIG. 0429752291. Opera inserita nell'elenco di cui all'art. 1 dell'O.P.C.M. 3633 del 2007

PROGETTO DEFINITIVO

(Redatto ai sensi dell'art.25 del D.P.R. n. 554/99 e ai sensi dell'art.8 del Disciplinare di Gara)

PROPRONTE: **SIGENCO S.p.A.**



ELABORATO: D42	TITOLO: SERBATOIO ACQUA POTABILE E LOCALE POMPE	SCALA: 1:100	DATA: MAGGIO 2010
-----------------------	--	---------------------	--------------------------

PROGETTISTI: INTERPROGETTI Ing. Marco PITTORI Ing. Sergio PITTORI collaboratori: Ing. Pline MONTI, Ing. Silvia POTENZA Ing. Andrea PAGNINI, Ing. Giulia ZANZA Ing. Christian SFERRA arch. Francesca Romana MONASS geom. Alessandro MARCHESELLA	CONSULENTI: Consulenza geotecnica: Prof. Ing. Giuseppe SCARPELLI Dipartimento F.I.M.E.T. dell'Università Politecnica delle Marche Consulenza opere idrauliche e modellazione fisica delle opere: Prof. Ing. Pientugi AMINNI Dipartimento di Ingegneria civile e ambientale dell'Università di Firenze Prof. Ing. Enio PARIS Dipartimento di Ingegneria civile e ambientale dell'Università di Firenze Consulenza ambientale: Prof.ssa Angela POLETTI Dipartimento di architettura e pianificazione del Politecnico di Milano Consulenza impiantistica: NEOS Engineering Ing. Emiliano GUCCI
RESPONSABILE DELL'INTEGRAZIONE PRESTAZIONI SPECIALISTICHE: Ing. Marco PITTORI	RESPONSABILE DEL PROCEDIMENTO: Dot. Ing. Francesco DI SARCINA

Rev. n°	DESCRIZIONE	DATA	DISEGNATO	APPROVATO
00	Emissione	Mag.10	Ing. S. Polina	Ing. M. Pittori
Doc.: 1538				
Via di Priscilla, 116 - 00199 ROMA - Tel. 0686200297 fax. 0686200298 Email: INFO@INTERPROGETTI.NET				
Società certificata ISO 9001 : 2008 Certificato n° 214513				