

La VIA più facile: strumenti ed iniziative in Regione Liguria

Paola Carnevale (Regione Liguria)

Settore Valutazione Impatto Ambientale e Sviluppo Sostenibile



CReIAMO PA

Per un cambiamento sostenibile



La VIA più EFFICIENTE

Dopo la riforma madia (2017) e l'introduzione del PAUR, la VIA regionale e i procedimenti autorizzativi conseguenti sono stati più veloci.



FIGURA 3 TEMPI DI ATTUAZIONE DEGLI INTERVENTI INFRASTRUTTURALI PER CLASSI DI COSTO E FASI - ITALIA

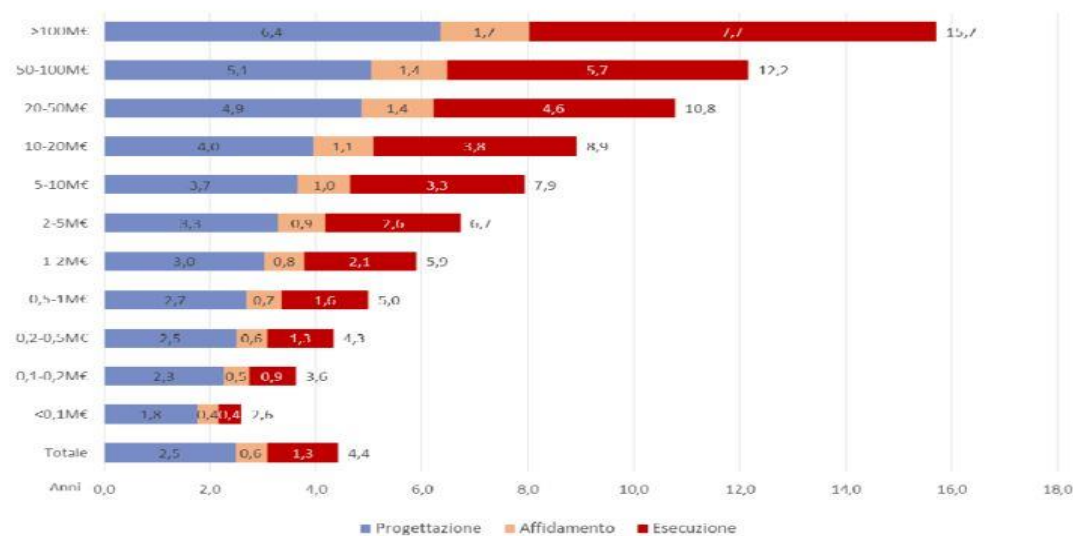

Fonte: Elaborazioni ACT - NUVEC su dati di monitoraggio al 31 dicembre 2017 da banche dati BDU e SGP



CReIAMO PA

La VIA più COMPLICATA

PROPONENTE

Autorità procedente
(Regione)

Enti, amministrazioni
e soggetti competenti

Pubblico

Normative

Provvedimento
Autorizzatorio

455 giorni



«Il procedimento ai sensi dell'art. 27 bis, infatti, non è qualificabile come un mero procedimento di VIA. Si tratta, invece, di un procedimento estremamente ampio e complesso, che ha come presupposto la necessaria sottoposizione a VIA del progetto da approvare, ma che ha ad oggetto il rilascio di tutte le autorizzazioni necessarie non solo alla realizzazione, bensì anche all'esercizio del progetto.»

Indirizzi operativi per l'applicazione dell'art.27 bis, D.Lgs. 152/2006:
il Provvedimento Autorizzatorio Unico Regionale



CReIAMO PA

La VIA più EFFICIENTE

Settore VIA e Sviluppo Sostenibile Regione Liguria

(Marta Ballerini, Bruno Orsini, Francesca Lupino
Natalia Grifoglio, Luca Iacopi, Federica Caiamberlano
Elisa Furfaro, Francesca Panizzoli, Luca Natale)

Liguria Digitale

(Francesca Priano + Settore Informatica RL + Gruppo
di Lavoro LD-CDP)

Gruppo di Lavoro "Ambiente Sottogruppo VIA/PAUR" "Progetto 1000 Esperti"

Piano Nazionale di Ripresa e Resilienza
(Luigi Maximilian Caligiuri, Marco Dellasette, Mario
Dogliani, Sabrina Santini, Anna Canibus)



Entro il 2025:

- **ridurre i tempi medi**
- **azzerare l'arretrato**



CReIAMO PA

La VIA più EFFICIENTE

Risultato del monitoraggio sulla durata media di un procedimento di PAUR in Regione Liguria

Dicembre 2022

Dicembre 2017

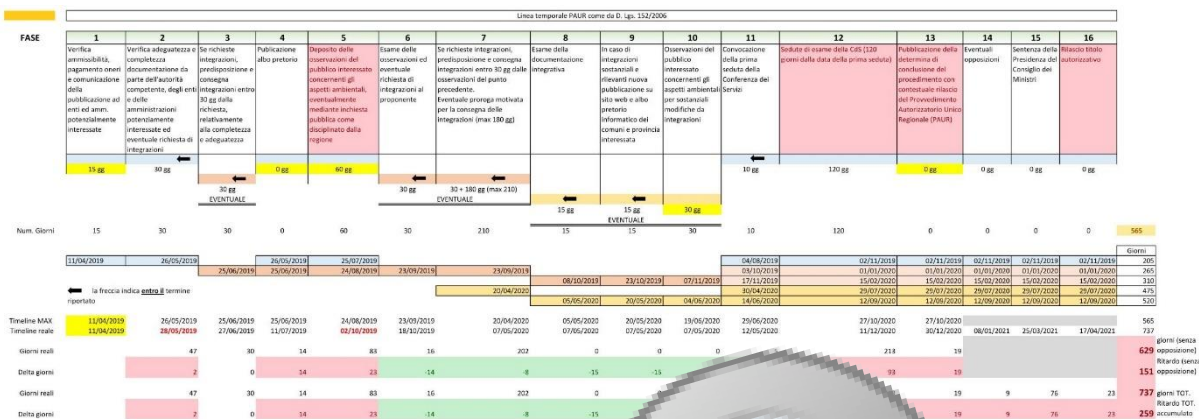

La VIA più EFFICIENTE

Le analisi delle criticità

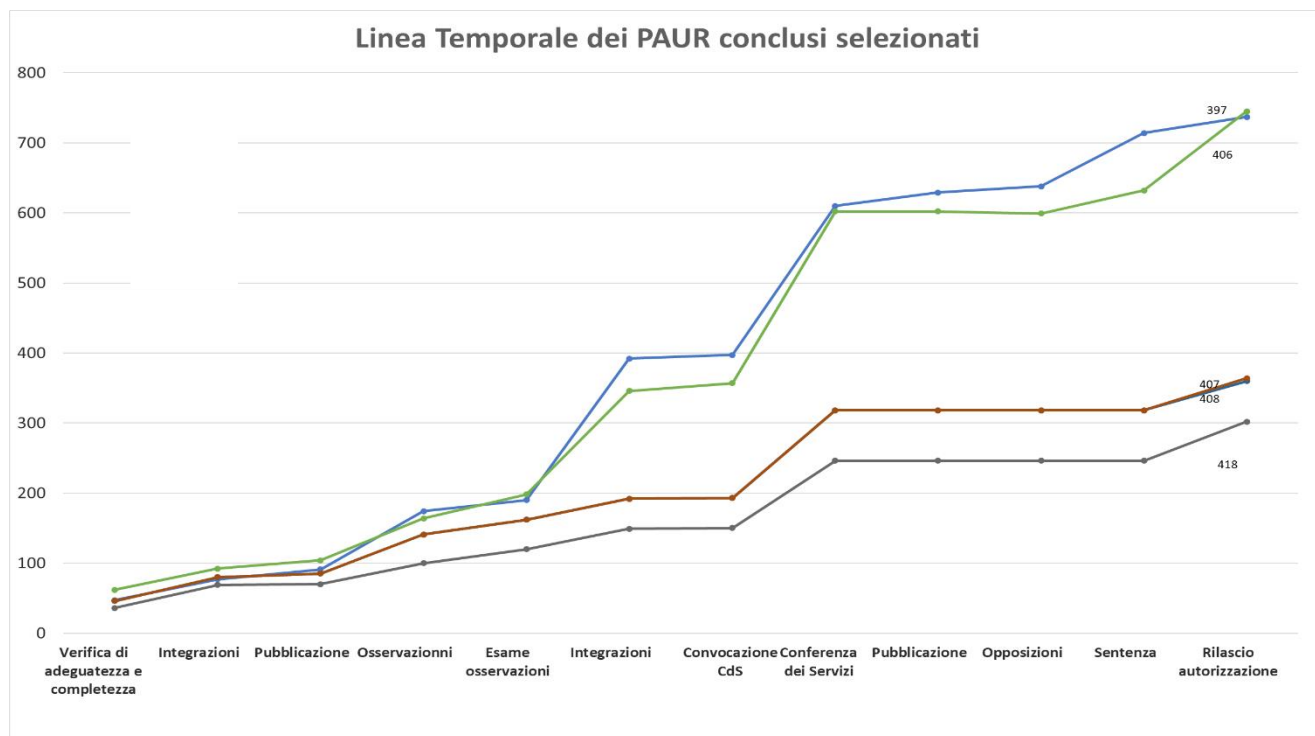

Principali attori e criticità:

1. Proponenti

2. Amministrazioni Locali

3. Enti OTC (esclusa Regione)

Come aiutarli?

Aiutare

- **ad individuare l'iter procedurale più efficiente**
(promuovendo anche le procedure facoltative preventive: art. 20, art.21, art. 26bis D.Lgs. 152/2006)
- **a presentare la documentazione in modo facile**
- **a rendere la documentazione facilmente consultabile**
- **a presentare la documentazione nel modo migliore**
 - Ordinata e chiara
 - Completa ma essenziale



CReIAMO PA

La VIA più TRASPARENTE

E il pubblico?

- *Non capisco....*
- *Non trovo....*
- *Non riesco ad aprire....*
- *Ma è già scaduto il termine?*
- *E le alternative progettuali?*



CReIAMO PA

I limiti normativi del PAUR:

- le regole del gioco più complicate
- tempi alquanto ristretti per le osservazioni
- minore possibilità discrezionale rispetto a VIA ante Madia (ad esempio sui siti alternativi, importanza della VAS)

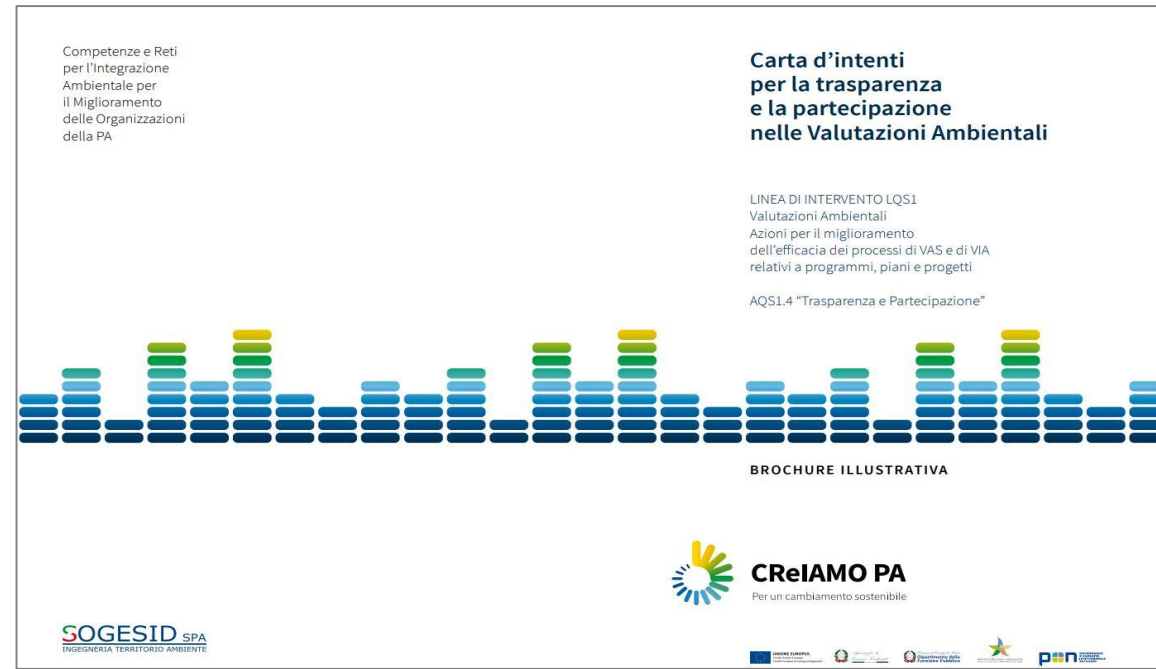

La VIA più TRASPARENTE

PAROLE CHIAVE	DESCRIZIONE	AZIONI/ INDICATORI
1. ACCESSIBILITA'	Mettere a disposizione le informazioni ambientali attraverso modalità gratuite e alla portata di tutti. Le tecnologie dell'informazione e della comunicazione costituiscono gli strumenti più efficaci per l'accesso alle informazioni.	<input type="checkbox"/> Portali web dedicati e di facile accesso <input type="checkbox"/> Tecnologie dell'informazione e della comunicazione (ICT) <input type="checkbox"/>
2. CHIAREZZA	Utilizzare un linguaggio semplice, pertinente e comprensibile a tutti, anche a chi non possiede competenze tecniche, garantendo la piena fruibilità dell'informazione fornita	Prevedere nei documenti: <input type="checkbox"/> Sintesi in linguaggio non tecnico <input type="checkbox"/> Grafici e mappe <input type="checkbox"/>
3. COMPLETEZZA	Garantire una base di informazioni minime che descrivano in modo esaustivo e logico i contenuti e gli scenari alternativi considerati	<input type="checkbox"/> Documenti di indirizzo <input type="checkbox"/> Linee guida e norme tecniche per l'elaborazione della documentazione <input type="checkbox"/>
4. AFFIDABILITA'	Fornire informazioni ambientali basate su metodi scientificamente validi e su dati aggiornati, provenienti da fonti certe, facilmente verificabili e confrontabili, predisposti secondo standard riconosciuti a livello regionale, nazionale e internazionale.	<input type="checkbox"/> Citazione delle fonti <input type="checkbox"/> Riferimenti a studi di settore <input type="checkbox"/>
5. TEMPESTIVITA'	Garantire un'informazione in tempo reale sin dalle fasi iniziali dell'avvio del processo decisionale, per dare la possibilità a tutti di esprimersi in tempo utile e di concorrere a determinare la decisione finale.	<input type="checkbox"/> Siti web dedicati e aggiornati in tempo reale <input type="checkbox"/>



Portali sulle informazioni ambientali



Linee guida

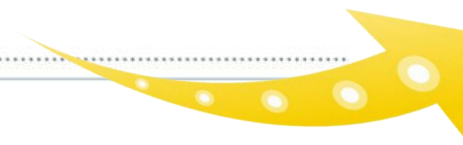

Siti web sulle valutazioni ambientali

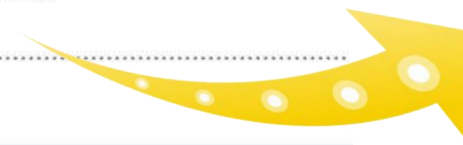

CReIAMO PA

La VIA più TRASPARENTE

PAROLE CHIAVE	DESCRIZIONE	AZIONI/ INDICATORI
6. EVIDENZA	Diffondere gli esiti della consultazione pubblica e le informazioni su attori del processo decisionale, ruoli, tempistiche, decisioni prese, documenti prodotti e risultati della partecipazione	<input type="checkbox"/> Dibattito pubblico, inchiesta pubblica, audizioni aperte al pubblico in orari e luoghi funzionali per i cittadini <input type="checkbox"/> Sintesi dei risultati delle consultazioni <input type="checkbox"/> Informazioni minime di base sul processo (data avvio, richieste e acquisizione integrazioni, sospensioni, emanazione provvedimento, ecc.) e disponibilità degli atti, evidenza pubblica dei risultati del monitoraggio ambientale <input type="checkbox"/>
7. FACILITAZIONE	Promuovere l'uso di metodologie che facilitino il coinvolgimento diretto dei cittadini in un dialogo chiaro e ragionevole sui rischi, i vantaggi e le risposte individuate	<input type="checkbox"/> Facilitatori <input type="checkbox"/> Tecniche di facilitazione. <input type="checkbox"/> Tecniche di gestione e di comunicazione dei rischi. <input type="checkbox"/>
8. DIALOGO	Facilitare il dialogo e la condivisione delle scelte tra chi propone, chi valuta e le comunità locali. Monitorare e condividere in modo continuativo gli effetti delle decisioni prese.	<input type="checkbox"/> Osservatori ambientali. <input type="checkbox"/> Comitati permanenti di esperti per il monitoraggio che dialoghino con le comunità locali. <input type="checkbox"/>
9. VALORIZZAZIONE	Valorizzare i risultati della partecipazione, motivare il cittadino a essere parte attiva nel processo decisionale in quanto capace di incidere sulle trasformazioni del territorio. Evidenziare in modo chiaro come la partecipazione dei cittadini ha influenzato il piano o il progetto.	<input type="checkbox"/> Informazione sugli effetti prodotti dalla partecipazione nel processo decisionale <input type="checkbox"/>

Inchiesta pubblica



Portali sulle valutazioni ambientali



Facilitatori



Documenti di riscontro



CReIAMO PA

La VIA più ~~Difficile~~ **Facile**: i front e back office

Azione

Realizzazione/rinnovo
Front Office
Back Office
Procedure VA

Obiettivi

Istanza guidata
Documentazione formalmente
completa, strutturata,
tempestiva
Facilmente consultabile
Con informazioni sulla
procedura

Destinatari

Pubblico
Enti coinvolti
nella procedura
Proponenti

Cronoprogramma

- FO+ parte BO (art. 19): già on line
- FO art. 6 comma 9: fine marzo 2023
- FO art. 20: fine aprile 2023
- FO art. 21: fine aprile 2023
- FO art. 26bis: fine aprile 2023
- FO art. 27bis: fine giugno 2023



CReIAMO PA



La VIA più ~~Difficile~~ **Facile**: i front e back office

Front Office Assoggettabilità alla VIA

Nella sezione «**Richieste inviate**», a seguito della protocollazione, viene resa disponibile la richiesta con lo «stampiglio del protocollo»

Pagina sinottica delle istanze e del loro «stato»
Inserimento istanze
Visibilità richiesta integrazioni
Inserimento integrazioni

Campi obbligatori e facoltativi.

Esempi campi: anagrafica, delega, soggetto pubblico o privato, tipologia progettuale, applicazione D.M. 30 Marzo 2015, aree protette, norme speciali, popup di spiegazione... Allegati obbligatori, allegati facoltativi.

Front Office Assoggettabilità alla VIA

E' possibile inserire più **persone di contatto**, indicando il ruolo di ciascun soggetto



CReIAMO PA

La VIA più Difficile ~~Facile~~: i front e back office

Front Office Assoggettabilità alla VIA

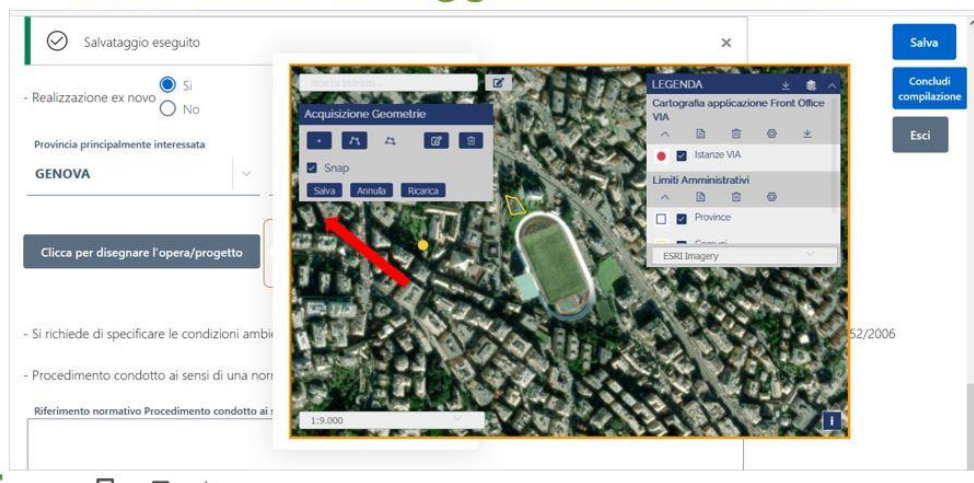

- **Obbligo georeferenziazione:** collegamento con portale cartografico
- **Obbligo pagamento:** collegamento con nodo PagoPA
- **Protocollo e gestione documentale:** collegamento con MDM protocollo RL
- **Pubblicazione documenti:** collegamento MDM con BO strutturato



CREIAMO PA

- **Regole formati**
- **Regole firme**
- **Regole dimensioni**
- **Strutturazione dei documenti**

Front Office Assoggettabilità alla VIA

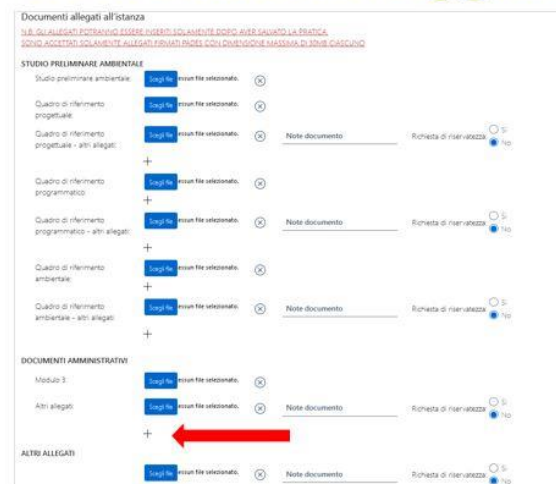

ALLEGATI

- **Firma PADES**
- **Max 30 Mega**

La VIA più ~~Difficile~~ **Facile**: le linee guida

Azione

Redazione linee guida
per la presentazione
delle istanze di VA

Obiettivi

Individuazione
della procedura corretta
Documentazione
sostanzialmente ordinata
facilmente leggibile e
comprensibile
Con informazioni complete

Destinatari

Pubblico
Enti coinvolti
nella procedura
Proponenti



- LG generali: 15 marzo 2023
- LG specifiche: 31 dicembre 2023



CReIAMO PA

La VIA più ~~Difficile~~ **Facile**: formazione

Azione

Informare e formare

Obiettivi

Comunicare le
«regole» della VIA/PAUR

Destinatari

PA ed Enti
Professionisti

Cronoprogramma

**Seminario PA 18 febbraio 2020: le procedure di VA
in Liguria – Enti e PA**

**Seminario PA 24 novembre 2022: la VIA più facile
- Enti e PA**

**Seminario PA 15 dicembre 2022: la VIA più facile -
professionisti**

Seminari 2023: artt. 28 e 29.....



CREIAMO PA



La VIA più ~~Difficile~~ **Facile**: formazione



CReIAMO PA

2022-12-15 10:43:51

La VIA più Difficile **Facile**: formazione

- **Collaborazioni:** Liguria Digitale, Gruppo di lavoro VIA/PAUR del progetto '1000 esperti' finanziato dal PNRR, MASE e di Sogesid del progetto CreiamoPA - supporto alle procedure di Valutazione Ambientale.
- **24 Novembre 2022** è stato rivolto alle PA, in modalità mista.
- I partecipanti, senza tenere conto dei relatori, sono stati **151 (su 194 iscritti)**.
- **15 Dicembre 2022** ed è stato dedicato ai professionisti, in modalità mista.
- I partecipanti, senza tenere conto dei relatori, sono stati oltre **210 (su 335 iscritti)**.
- Il secondo incontro ha avuto patrocinio e riconoscimento dei crediti formativi da parte degli ordini degli Agronomi e forestali, degli Agrotecnici, degli Ingegneri, degli Architetti, dei Biologi e dei Geologi.



La VIA più facile...
Supporto all'avvio delle procedure di VIA
in Regione Liguria



GIORNATA DI INFORMAZIONE E CONFRONTO CON I PROFESSIONISTI

15 dicembre 2022
ore 9:00 - 13:00
"SALA COLOMBO" - REGIONE LIGURIA, VIA FIESCHI 15, PIANO TERRA - GENOVA

Sono trascorsi cinque anni dall'emanazione del D.L. 104/2017 che, insieme ai numerosi e ulteriori interventi normativi seguenti, ha profondamente innovato le procedure di valutazione ambientale regionali a cui sottoporre molte tipologie di progetti. L'esperienza maturata in questo lasso di tempo dal Settore Valutazione di Impatto Ambientale e Sviluppo Sostenibile della Regione Liguria e l'attività di verifica e monitoraggio intrapresa dal Gruppo di Lavoro "Ambiente - Sottogruppo VIA/PAUR" del "Progetto 1000 Esperti", finanziato dal Piano Nazionale di Ripresa e Resilienza, hanno messo in luce come la presentazione dell'istanza di Valutazione Ambientale rappresenti uno degli elementi di snodo per determinare se la valutazione si svolgerà più o meno velocemente ed efficacemente. Questo incontro ha lo scopo di riassumere e condividere con i Professionisti, coinvolti nella predisposizione e nella presentazione delle istanze di valutazione ambientale di progetti le principali novità normative relative alle procedure di VA, i risultati di queste esperienze ed analisi e le attività avviate da Regione Liguria.

Programma	9:00 - 9:15	Registrazione dei partecipanti
	9:15 - 9:30	Saluti istituzionali e introduzione alla giornata - Cecilia Bresciani - Direttore Dipartimento Ambiente e Protezione Civile - Regione Liguria
	9:30 - 9:45	Il panorama nazionale - SOGESID - Progetto CREIAMO PA - Linea di intervento LQ51 Valutazioni ambientali
	9:45 - 10:15	Il progetto "1000 Esperti"; le attività 2022 del Sottogruppo VIA/PAUR; analisi e criticità procedurali; soluzioni per la fase di avvio del procedimento; prospettive e attività future - Luigi Maximilian Calligaris, Marco Dellasette, Mario Dogliani, Sabrina Santini - "Progetto 1000 Esperti" - Ambiente- Sottogruppo VIA/PAUR
	10:15 - 12:30	Panoramica sui procedimenti di VA di progetti; l'avvio dei procedimenti di VA; l'uso del Front Office e gli standard di invio; approfondimenti sui contenuti generali e specifici delle istanze; impatti cumulativi e della fase cantieristica- Marta Ballerini, Paola Carnevale, Federica Clamberlano, Elisa Furfaro, Natalia Grifoglio, Luca Iacopi, Francesca Lupino, Roberto Navarra, Bruno Orsini, Francesca Panizzoli - Settore VIA e Sviluppo Sostenibile - Regione Liguria; Francesca Priano - Liguria Digitale
	12:30 - 13:00	Dibattito

L'EVENTO È VALIDO PER IL RICONOSCIMENTO DEI CREDITI FORMATIVI PER I PROFESSIONISTI ISCRITTI AGLI ORDINI E POTRÀ ESSERE SEGUITO IN STREAMING CON ZOOM



Per informazioni scrivere a:
via@regione.liguria.it



Per iscriversi, compilare il modulo al seguente link:
<https://forms.elevo4.it/c/4P7R6Gw4U>

La VIA più Difficile **Facile**

**Front Office
Back Office**

**Linee guida
per la presentazione
delle istanze di VA**

Formazione

Grazie per l'attenzione!

E ricorda.....



**KEEP
CALM
AND**

You'll Got the PAUR!



CReIAMO PA

La VIA più ~~Difficile~~ **Facile**

Paola Carnevale

Settore Valutazione Impatto Ambientale e Sviluppo Sostenibile
via@regione.liguria.it



CReIAMO PA